



Individuazione degli edifici vincolati ex legge 1089/39

Stage classe IV C I.T.G E.Santoni presso SIT Comune di Pisa anno 2010/2011

Erica Mariano

Il nostro compito:

1. Catalogare i protocolli
2. Inserire i dati su Access
3. Individuare su Autocad le zone in oggetto
4. Convertire la modifica da Autocad in QGIS (programma GIS Open Source)

1. Catalogazione dei protocolli



Viene popolato il DataBase con:

1. numero e data del protocollo
2. numero e data del protocollo del Comune
3. oggetto del protocollo (foglio, particella, civico, subalterni, notifica)

2. Inserimento dei dati su Access

1. Creazione di due tabelle:
 - **decreti**, nella quale inserire i dati significativi dei decreti di vincolo
 - **tab_particelle**, per inserire i riferimenti alle singole particelle
2. Creazione di due maschere relative alle tabelle create precedentemente: la tabella **decreti** sarà la **maschera principale**, quella **tab_particelle** la secondaria, prenderà, infatti, il nome di **tab_particelle Sottomaschera**
3. Come risultato abbiamo così ottenuto l'impostazione illustrata nella diapositiva adiacente
4. e proceduto alla popolazione del DataBase con l'inserimento delle pratiche pervenute dalla locale Soprintendenza BBAA

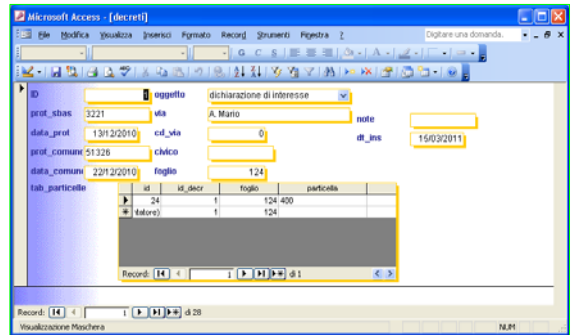

3. Individuazione su Autocad delle zone in oggetto

1. Per prima cosa è stato necessario cercare il **foglio catastale** nel quale individuare l'oggetto interessato tra le tante piantine a disposizione
2. In seguito abbiamo cercato la zona attraverso il relativo numero di **particella** aiutandoci con la piantina allegata al documento cartaceo
3. Una volta individuata la zona d'interesse, con un nuovo layer abbiamo **evidenziato** il perimetro dell'area
4. Quando è stato necessario abbiamo, inoltre, aggiornato su un ulteriore nuovo layer il nuovo numero attribuito alla particella

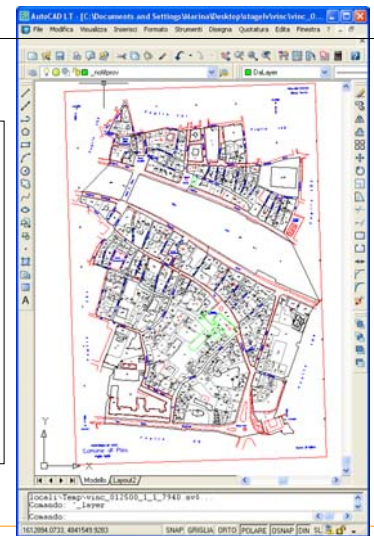

4. Conversione delle modifiche da Autocad in Qgis

1. Viene caricato il file di Autocad in formato .dxf sulla piattaforma QGIS
2. Convertito come shapefile in un tema poligonale (edifici vincolati) e in un altro tema lineare
3. Agganciata la tabella degli edifici vincolati in Access al tema poligonale in modo da ottenere le informazioni cliccando sul poligono interessato

