

Studio di progettazione

Ing. Enrico Pozzato
Via G.Galilei, 1 (Ghezzano) - tel. 347.7614685



OGGETTO: Piano attuativo di recupero per
ampliamento di civile abitazione.

UBICAZIONE: via P. Roques, 12 - PISA

PROPRIETÀ: Piazza Claudio e Samanta
Casagrande

PROG. ING ENRICO POZZATO

TAV.
6b

TIPOLOGIE (Scala 1:100)

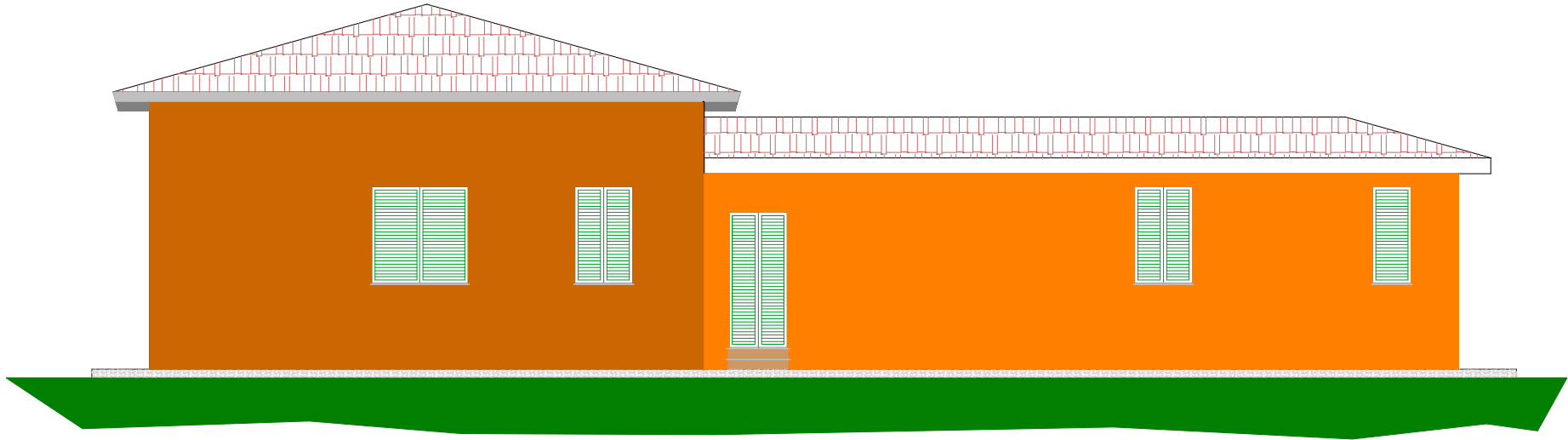

Prospetto Sud

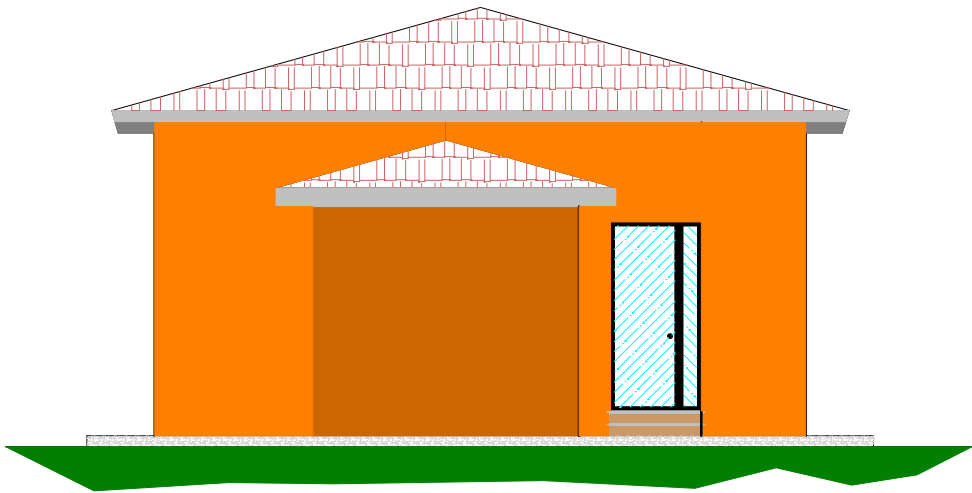

Prospetto Est

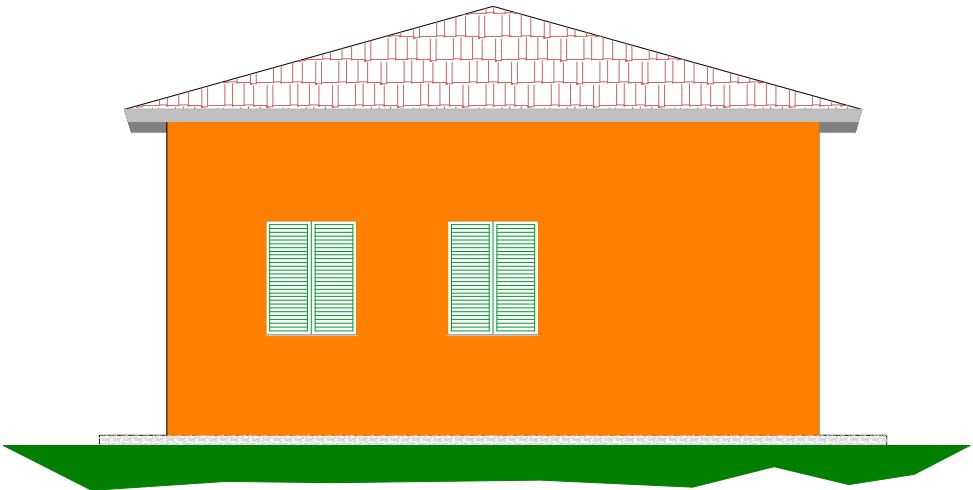

Prospetto Ovest

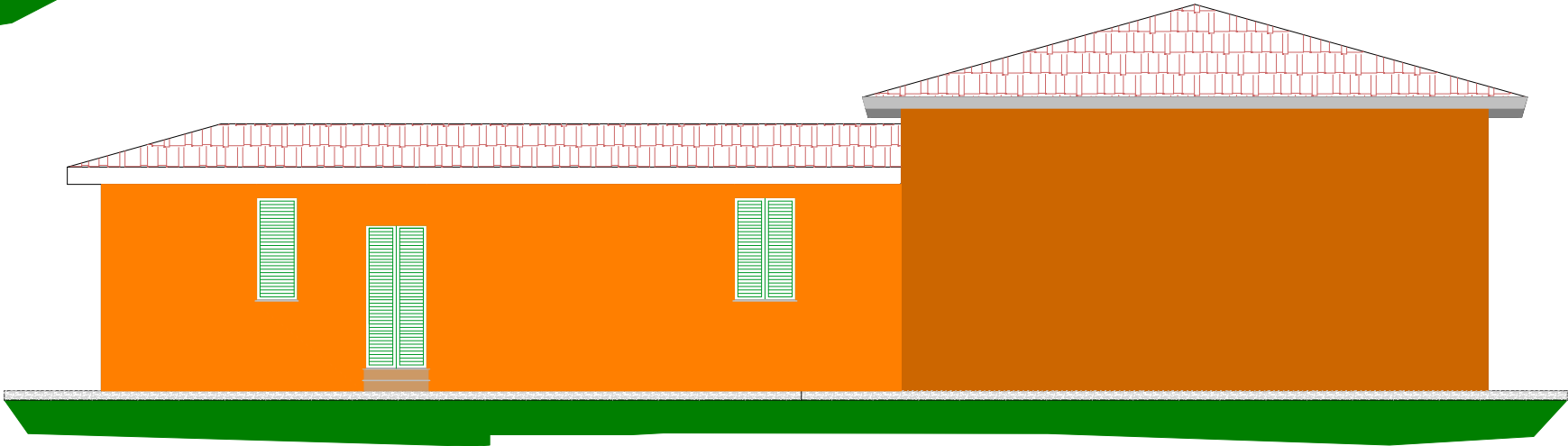

Prospetto Nord