

Pianta Piano Rialzato\_Blocco A

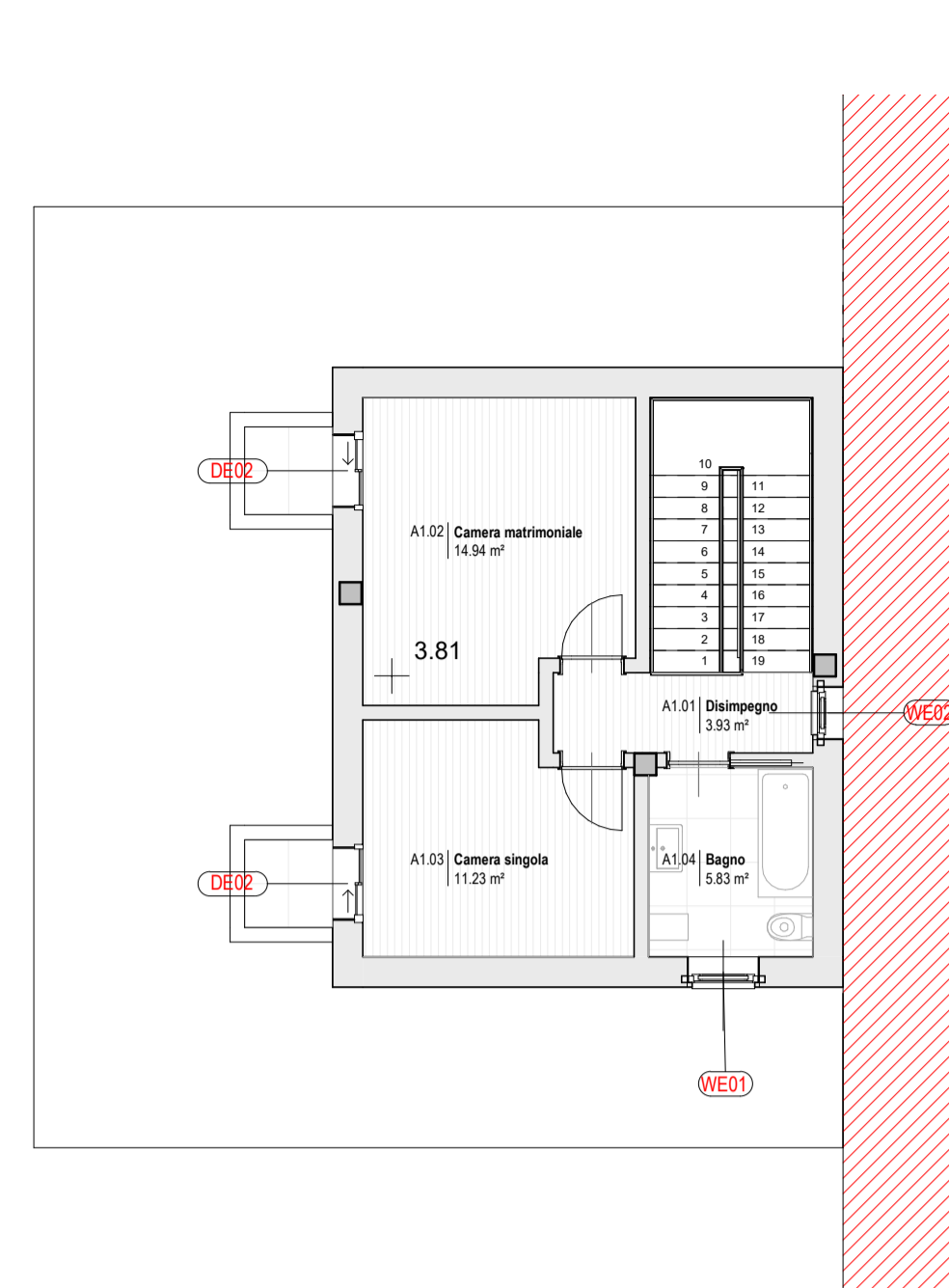

Pianta Piano Primo\_Blocco A

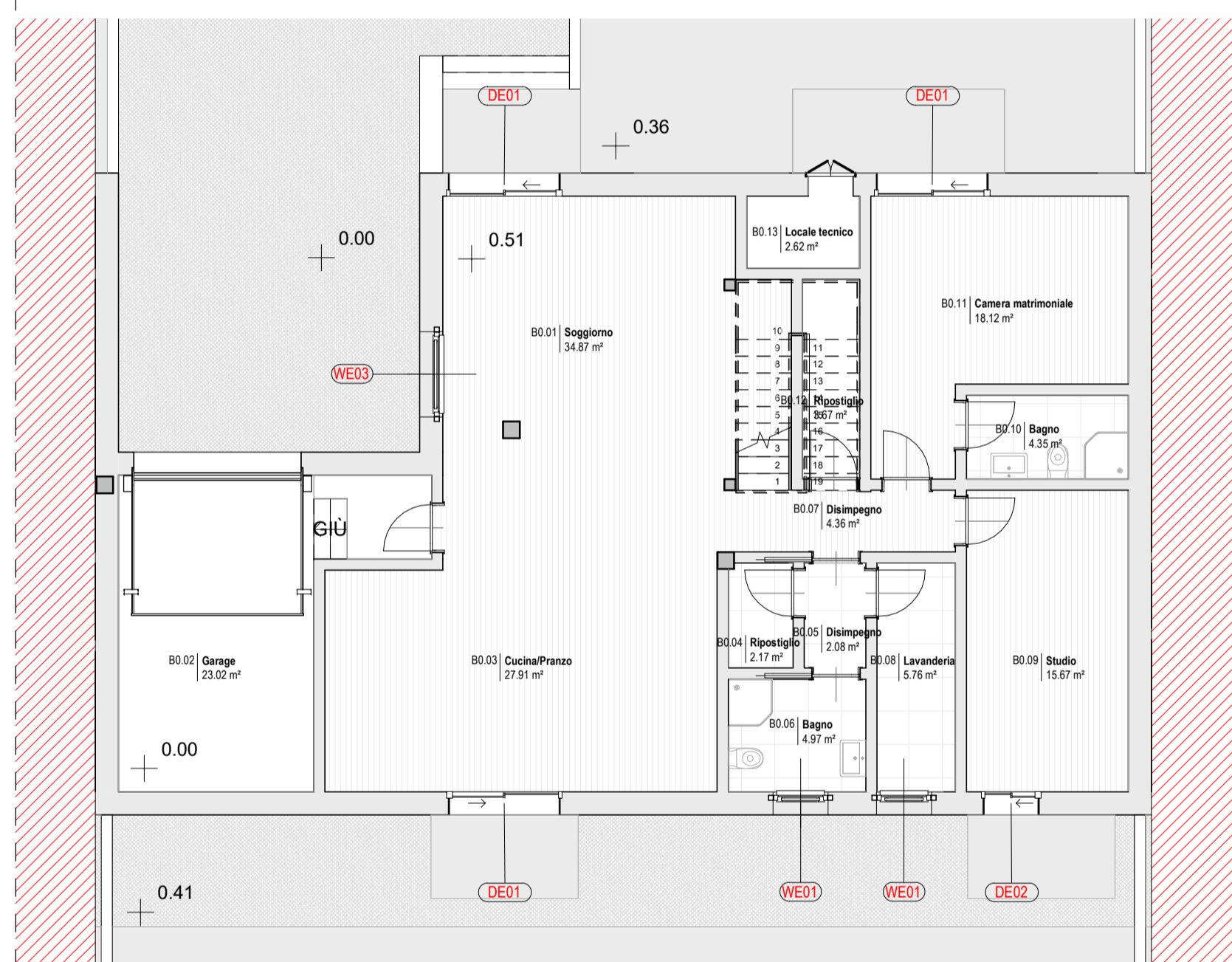

Pianta Piano Rialzato\_Blocco B

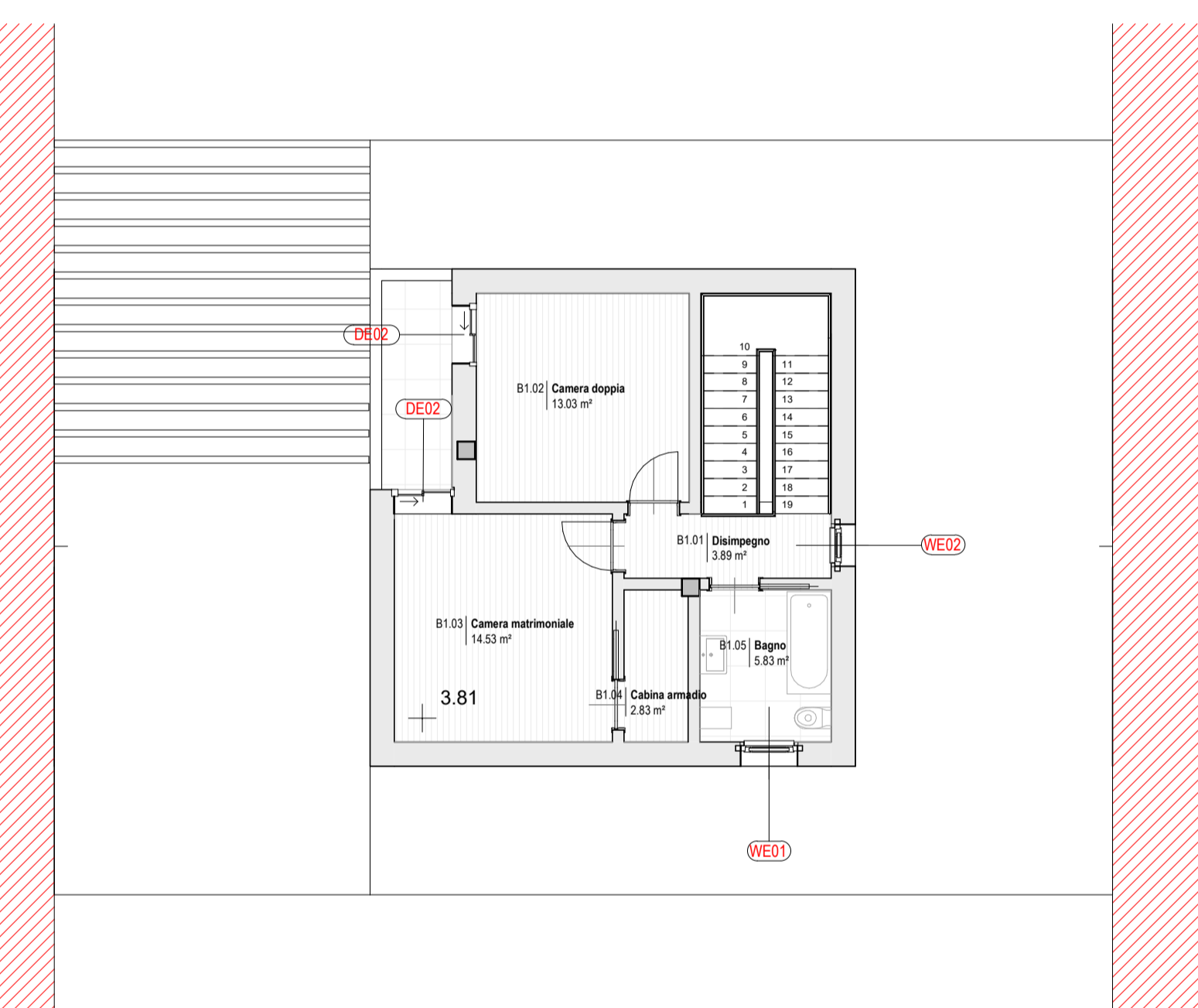

Pianta Piano Primo\_Blocco B

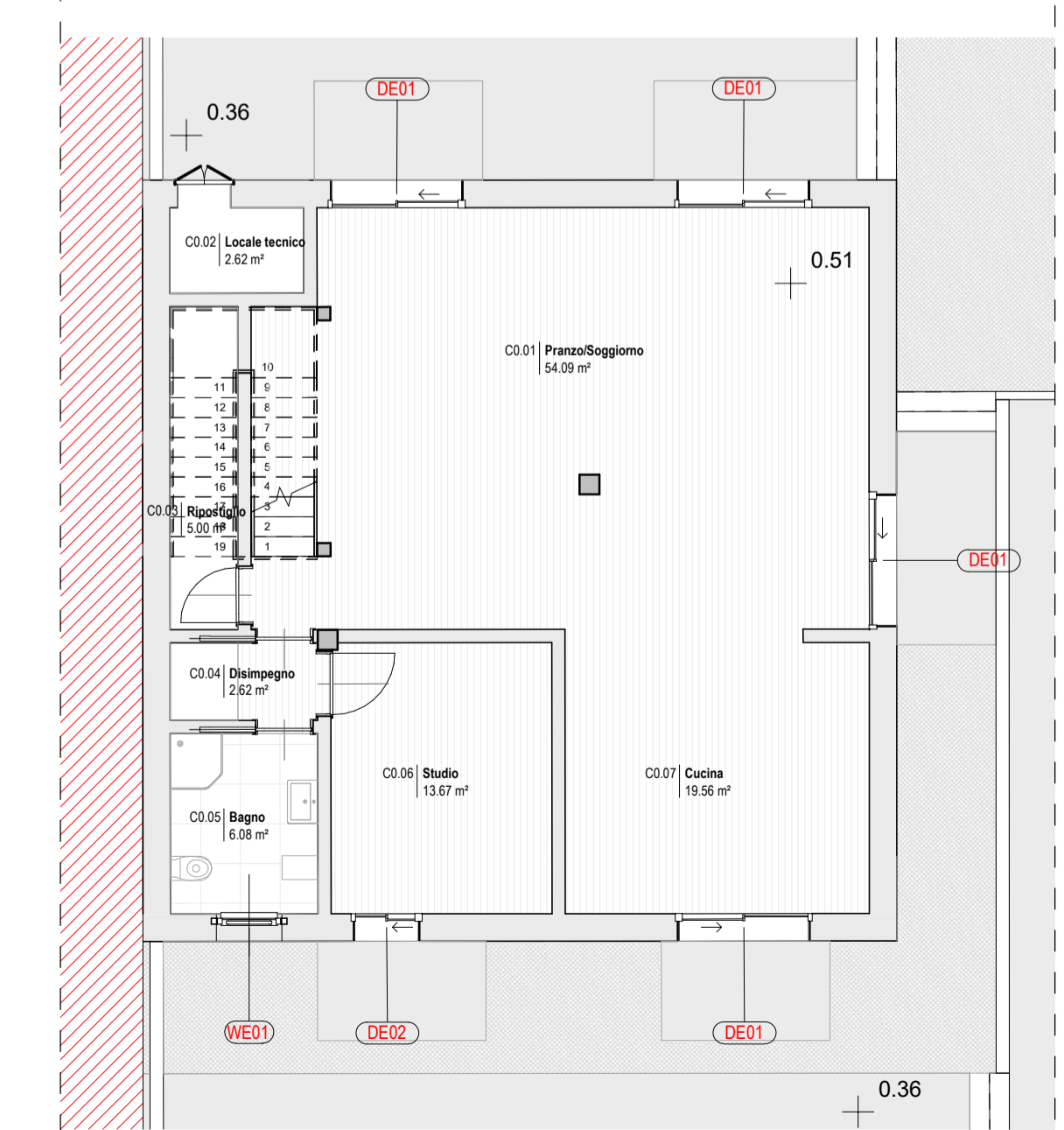

Pianta Piano Rialzato\_Blocco C

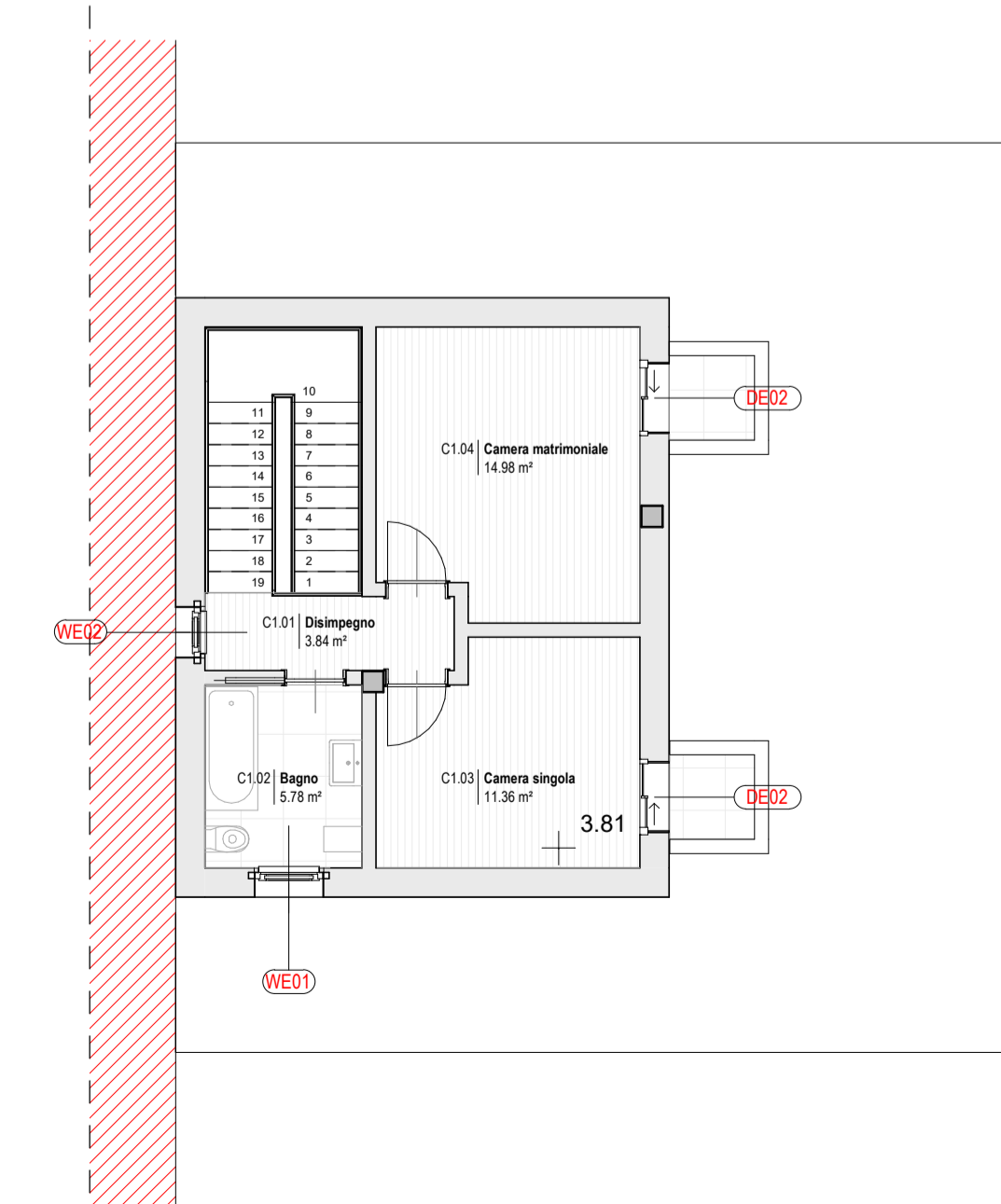

Pianta Piano Primo\_Blocco C

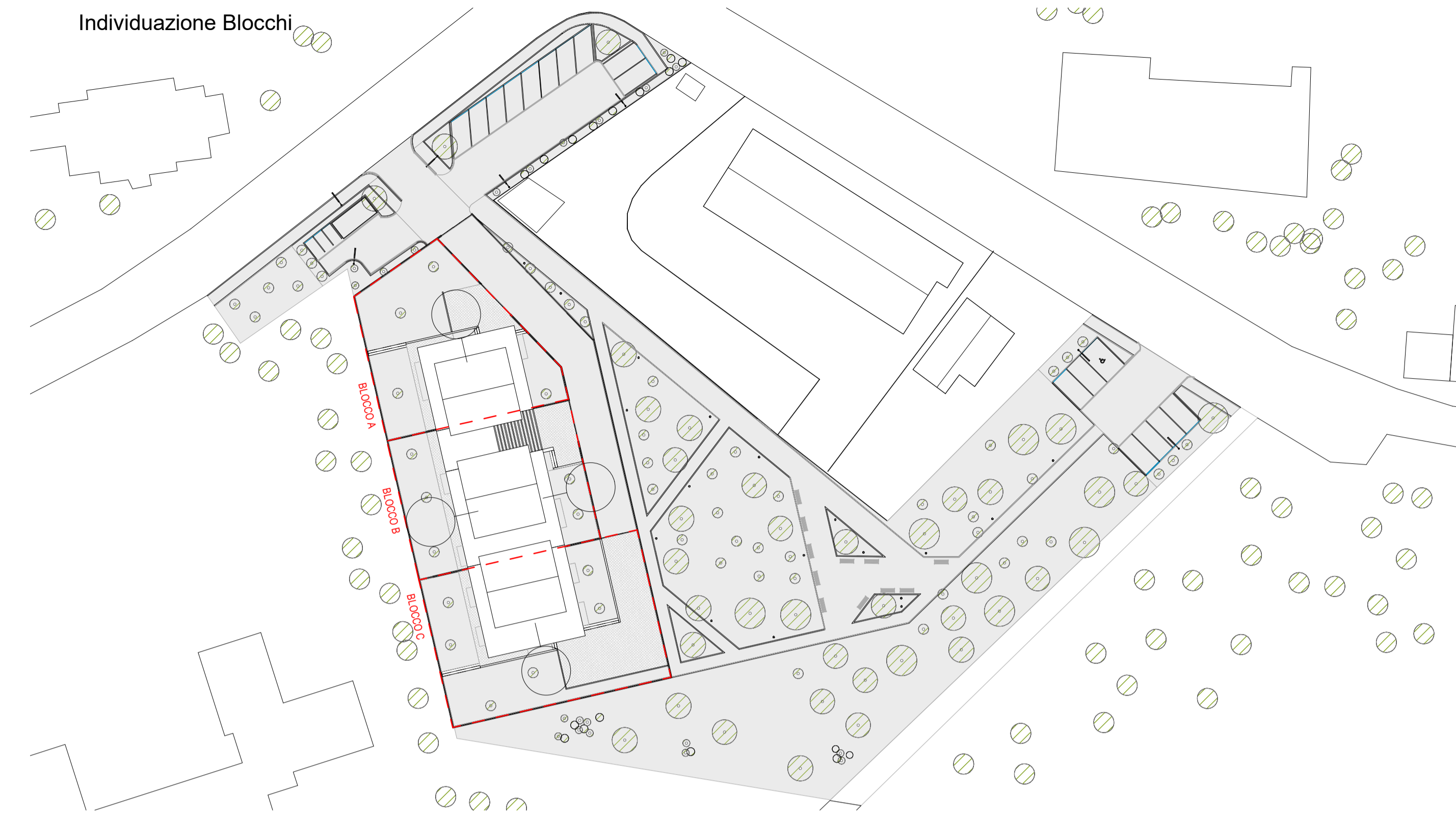

Individuazione Blocchi

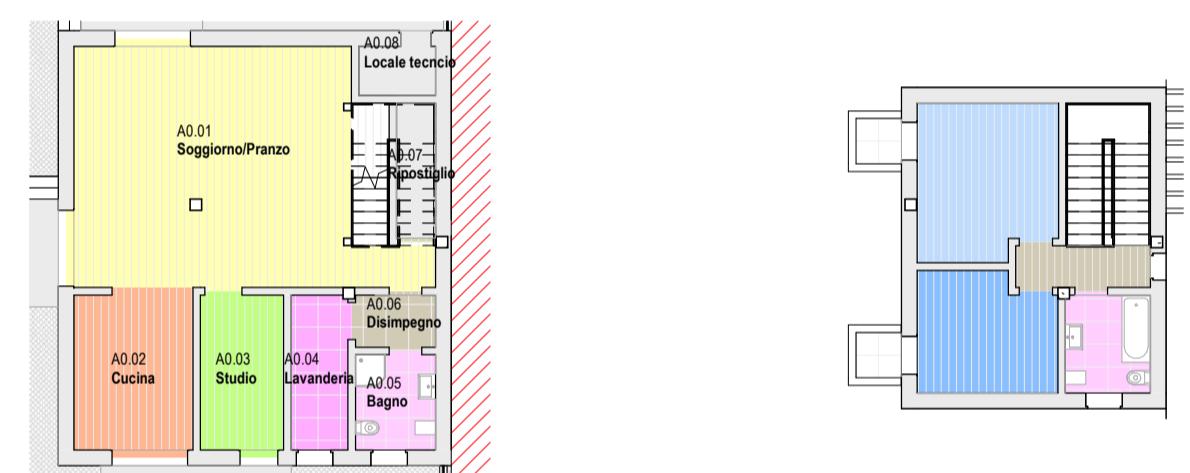

Individuazione Locali Blocco A



Individuazione Locali Blocco B

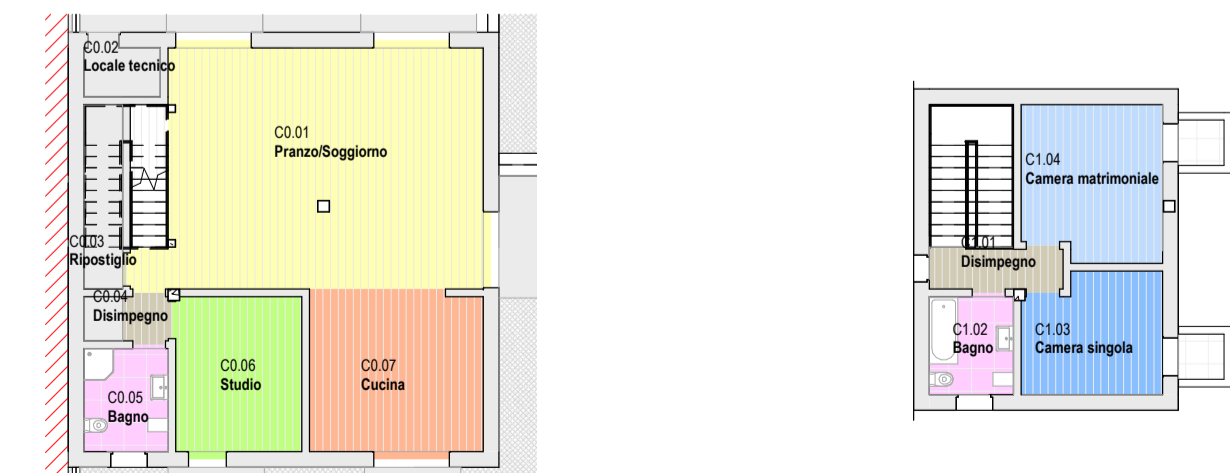

Keyplan Individuazione Locali Blocco C

Verifica Rapporti Aereo/Illuminanti Blocco A

Numero	Nome	Area mq	Area/9	Area/12	Contrassegno tipo	H infisso	L infisso	Superficie Aereo/Illuminante	
A0.01	Soggiorno/Pranzo	49.08	6.14		DE01	2.20	2.00	3.96	Verificato
A0.02	Cucina	13.33	1.67		DE01	2.20	2.00	3.96	Verificato
A0.03	Studio	9.01	1.13		DE02	2.20	1.00	1.98	Verificato
A0.04	Lavanderia	6.13	0.77		WE01	1.40	0.85	1.07	Verificato
A0.05	Bagno	5.34	0.67		WE01	1.40	0.85	1.07	Verificato
A1.02	Camera matrimoniale	14.94	1.87		DE02	2.20	1.00	1.98	Verificato
A1.03	Camera singola	11.23	1.40		WE03	2.20	1.00	1.98	Verificato
A1.04	Bagno	5.83	0.73		WE01	1.40	0.85	1.07	Verificato

Verifica Rapporti Aero/Illuminanti Blocco B

Numero	Nome	Area mq	Area/9	Area/12	Contrassegno tipo	H infisso	L infisso	Superficie Aereo/Illuminante	
B0.01	Soggiorno	34.87	4.36		DE01	2.20	2.00	3.96	Verificato
B0.02	Cucina/Pranzo	27.91	3.49		WE03	0.80	1.40	1.01	Verificato
B0.03	Cucina/Pranzo	27.91	3.49		WE01	2.20	2.00	3.96	Verificato
B0.06	Bagno	4.97	0.62		WE01	1.40	0.85	1.07	Verificato
B0.08	Lavanderia	5.76	0.72		WE01	1.40	0.85	1.07	Verificato
B0.09	Studio	15.67	1.96		DE02	2.20	1.00	1.98	Verificato
B0.11	Camera matrimoniale	18.12	2.27		DE01	2.20	2.00	3.96	Verificato
B1.02	Camera doppia	13.03	1.63		DE02	2.20	1.00	1.98	Verificato
B1.03	Camera matrimoniale	14.53	1.82		DE02	2.20	1.00	1.98	Verificato
B1.05	Bagno	5.83	0.73		WE02	1.40	0.85	1.07	Verificato

Verifica Rapporti Aero/Illuminanti Blocco C

Numero	Nome	Area mq	Area/9	Area/12	Contrassegno tipo	H infisso	L infisso	Superficie Aereo/Illuminante	
C0.01	Soggiorno/Pranzo	54.09	6.76		DE01	2.20	2.00	3.96	Verificato
C0.05	Bagno	6.08	0.76		WE01	1.40	0.85	1.07	Verificato
C0.06	Studio	13.67	1.71		DE02	2.20	1.00	1.98	Verificato
C0.07	Cucina	19.56	2.45		DE01	2.20	2.00	3.96	Verificato
C1.02	Bagno	5.78	0.72		WE01	1.40	0.85	1.07	Verificato
C1.03	Camera singola	11.36	1.42		DE02	2.20	1.00	1.98	Verificato
C1.04	Camera matrimoniale	4.00	0.50		DE02	2.20	1.00	1.98	Verificato

PRIMA DI INIZIARE I LAVORI TUTTE LE Misure DEVONO ESSERE CONTROLLATE E VERIFICATE IN CANTIERE. QUANDO SONO PRESENTI INDICAZIONI RELATIVE A PARTICOLARI ELETTRICI O IDRAULICI QUESTI DEVONO ASSOLUTAMENTE ESSERE PRESI A RIFERIMENTO PER L'ESECUZIONE DELL'OPERA.

GLI ESECUTIVI ARCHITETTONICI SONO DA LEGGERSI UNITAMENTE A QUELLI STRUTTURALI ED IMPIANTISTICI. EVENTUALI DISCREPANZE PRESENTI TRA GLI ELABORATI DELLE VARIE DISCIPLINE DEVONO ESSERE COMUNICATE TEMPRANAMENTE AI PROGETTISTI TRAMITE IL DIRETTORE DEI LAVORI. I PROGETTISTI NON SONO RESPONSABILI DI TUTTE LE MODIFICHE APPORTATE SUCCESSIVAMENTE ALLA CONSEGNA UFFICIALE DEL PROGETTO ESECUTIVO CHE NON HANNO OTTENUTO IL RELATIVO BENESTARE.

SELEZIONANDO INOLTRE LE SEGUENTI PRECISAZIONI AL FINE DI POTER INTERPRETARE CORRETTAMENTE TUTTI GLI ELABORATI ESECUTIVI:

- a. LE QUOTE IN PANTANA ASSE AGLI INFISSI APERTILI SONO DA CONSIDERARSI MISURATE AL NETTO DEL TELAO MA RELATIVAMENTE ALLA LARGHEZZA CHE ALLA ALTEZZA.
- b. PER LE STRUTTURE DELLE PARETI E CONTROPARETI SI FA RIFERIMENTO ALLO SPECIFIC ARBICO.
- c. E' FONDAMENTALE FORNIRE MOLTA ATTENZIONE AI DETTAGLI COSTRUTTIVI IN PARTICOLARE AL RIGUARDO DELLA POSIZIONE DEI SERRAMENTI, ACUSTICI E DELLE MEMBRANE IMPERMEABILIZZANTI.
- d. TUTTE LE GIUNZIONI, PUNTI DI CONNESSIONE TRA SOLAI E PARETI ESTERNE, TUTTE LE CONNESSIONI SUI SERRAMENTI, TUTTE LE APERTURE, FORI, TUBAZIONI, LINEE ECC. CHE CONDUCONO VERSO L'ESTERNO DEVONO ESSERE ESEGUITI ASSOLUTAMENTE IMPERMEABILI ALL'ARIA CON NASTRI ADESIVI O COLLE ADEGUATE.

STAFF DI PROGETTAZIONE

- ARCHITETTUNICO:** Ing. Arch. Branko Zmic
- STRUTTURALE:** Ing. Arch. Branko Zmic  
Ing. Gerardo Masiello
- IMPIANTI ELETTRICI:** Ing. Luca Serri
- IMPIANTI MECCANICI:** Ing. Luca Serri
- COORDINATORE SICUREZZA IN FASE DI PROGETTAZIONE:** Ing. Arch. Branko Zmic
- GEOLOGO:** Geol. Paola Baronci
- ARCHEOLOGO:** Archeol. Pier Francesco Izzo

**COLLABORATORI:**

- Ing. Arch. Filippo Valleris
- Ing. Gian Luca Grassini
- Ing. Luca Lanati
- Ing. Veronica Palla
- Ing. Valerio Bagagli
- Arch. Mia Sclerenti
- Ing. Chiara Paronni
- Arch. Ludovico Romboli
- Ing. Marco Casarini
- Ing. Alessandro Piccinini
- Ing. Francesco Del Viva
- Ing. Matteo Pietrotti
- Ing. Marco Mori
- Ing. Luca Guadagnoli
- Ing. Martina Pellegrino
- Ing. Carmine Lamberti
- Arch. Pietro Diamanti
- Ing. Laura De Salvo

E' vietata la riproduzione del presente elaborato tecnico con qualsiasi mezzo, compreso la fotocopia, qualora non autorizzata da ATProject.

PROGETTO ESECUTIVO

Lavori per ...

CUP: 0000000000000000; CIG: 0000000000

R.U.P.: ...

STAZIONE APPALTANTE

Via ... - CAP Città (Provincia)

Via ... - CAP Città (Provincia)

IMPRESE APPALTATRICI

Casogruppo Mandataria

Via ...

CAP Città (Provincia)

P.IVA 0000000000

Mandante

Via ...

CAP Città (Provincia)

P.IVA 0000000000

STUDI DI PROGETTAZIONE

ATProject

Via G. B. Picotti 12/14, 56124 Pisa

Tel +39 050 57 84 60

Fax +39 050 38 69 084

P.IVA 01991420504

Eventuale Studio collaborazione

Via ... CAP Città (Provincia)

Call +39 000 0000000

Fax +39 000 000 00 00

P.IVA 0000000000

DATI DI PROGETTO

DATA: Maggio 2020

N° PROGETTO: 1305-F3

NOME PROGETTO: Piano Attuale San Biagio - Via delle Torri

REVISIONI

N° MODIFICAZIONE

00 - Prima emissione

01 - Integrazione a seguito del parere della Direzione Infrastruttura e mobilità

02 - Integrazione a seguito del parere della Direzione Infrastruttura e mobilità

03 - Integrazione a seguito del parere della Direzione Infrastruttura e mobilità

04 - Integrazione a seguito del parere della Direzione Infrastruttura e mobilità

ELABORATO

Copyright © by ATProject

STATO DI PROGETTAZIONE

Piante

Costo Elaborato:

1305\_P\_00\_SP\_AR01\_T\_02\_000-0\_00\_06

Scala: 1:100

1305\_P\_00\_SP\_AR\_01\_T\_02\_000\_0\_00\_06