

Sezione 1

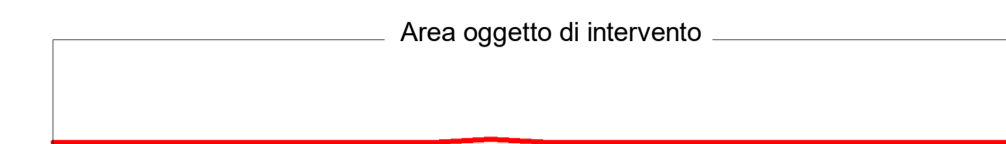

Sezione 2



Sezione 3



Sezione 4

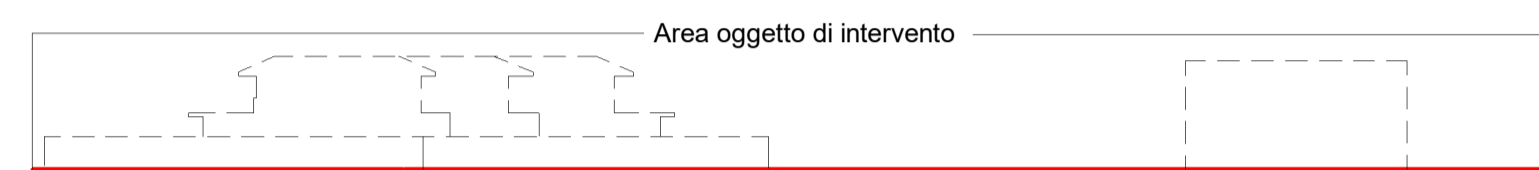

Sezione Ambientale

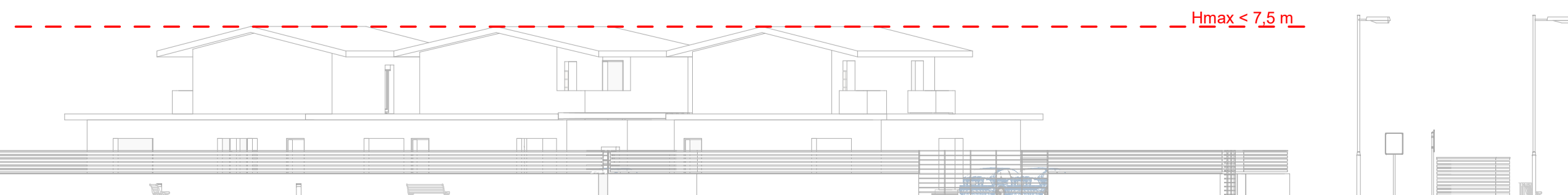

LEGENDA

- Superficie territoriale
- Superficie fondiaria (residenziale)
- - - Sezioni territoriali

LEGENDA DEL VERDE

- Alberature
- Arbusti

SEGNALETICA STRADALE

- Segnale ottagonale (STOP) in alluminio, scatlato e rinforzato, dimensioni cm 60
- Segnale romboidale o quadrato in alluminio, scatlato e rinforzato, lato cm 60
- Segnale rettangolare in alluminio, scatlato e rinforzato, per tutti i simboli, lato minore cm 40

PIANO ATTUATIVO

S. Biagio - Via delle Torri  
Scheda Norma 7.8

COMUNE DI PISA PROPRIETARIO

Via degli Uffici, 1 - 56100 Pisa (PI) EDILBRUN SAS ED ALTRI

STUDIO DI PROGETTAZIONE

**ATI PROJECT** ARCHITECTURE TECHNOLOGY INTERIORS  
 ATProject  
 Via G. B. Picotti 12/14, 56124 Pisa  
 Tel +39 050 57 84 60  
 Fax +39 050 38 69 084  
 P.IVA 01991420504

È vietata la riproduzione del presente elaborato tecnico con qualsiasi mezzo, compreso la fotocopia, qualora non autorizzata da ATProject.

DATI DI PROGETTO		
DATA	N° PROGETTO	NOME PROGETTO
Maggio 2020	1305-19	Piano Attuativo San Biagio - Via delle Torri

REVISIONI		
N°	MOTIVAZIONE	DATA
03	Integrazione a seguito del parere della Direzione Infrastrutture e viabilità	18/09/2021
04	Integrazione a seguito del parere della Direzione Infrastrutture e viabilità	04/01/2022
05	Integrazione a seguito del parere della Direzione Infrastrutture e viabilità	06/06/2022
06	Integrazione a seguito del parere della Mobilità	15/11/2022
07	Integrazione a seguito del parere della Direzione Infrastrutture e viabilità	15/12/2022

ELABORATO Copyright © by ATProject

STATO DI PROGETTAZIONE  
 Planimetria e profili altimetrici  
 Progetto

Codice Elaborato: 1305\_P\_00\_SP\_AR01\_T\_01\_000-0\_00\_07  
 Scala: 1:200