CONCORSO PUBBLICO, PER ESAMI, PER L'ASSUNZIONE A TEMPO INDETERMINATO PIENO DI 4 UNITÀ, CATEGORIA GIURIDICA B3, POSIZIONE ECONOMICA B3, PROFILO PROFESSIONALE DI "COLLABORATORE PROFESSIONALE AMMINISTRATIVO CONTABILE" INTERAMENTE RISERVATO AI DISABILI

INGRESSO PROVA SCRITTA

Si comunica che l'ingresso da utilizzare per accedere alla sede della prova scritta del **29 novembre 2022** presso gli Arsenali Repubblicani - Via Bonanno Pisano, 2 - 56126 Pisa

<u>è unicamente quello situato presso la rotatoria</u>
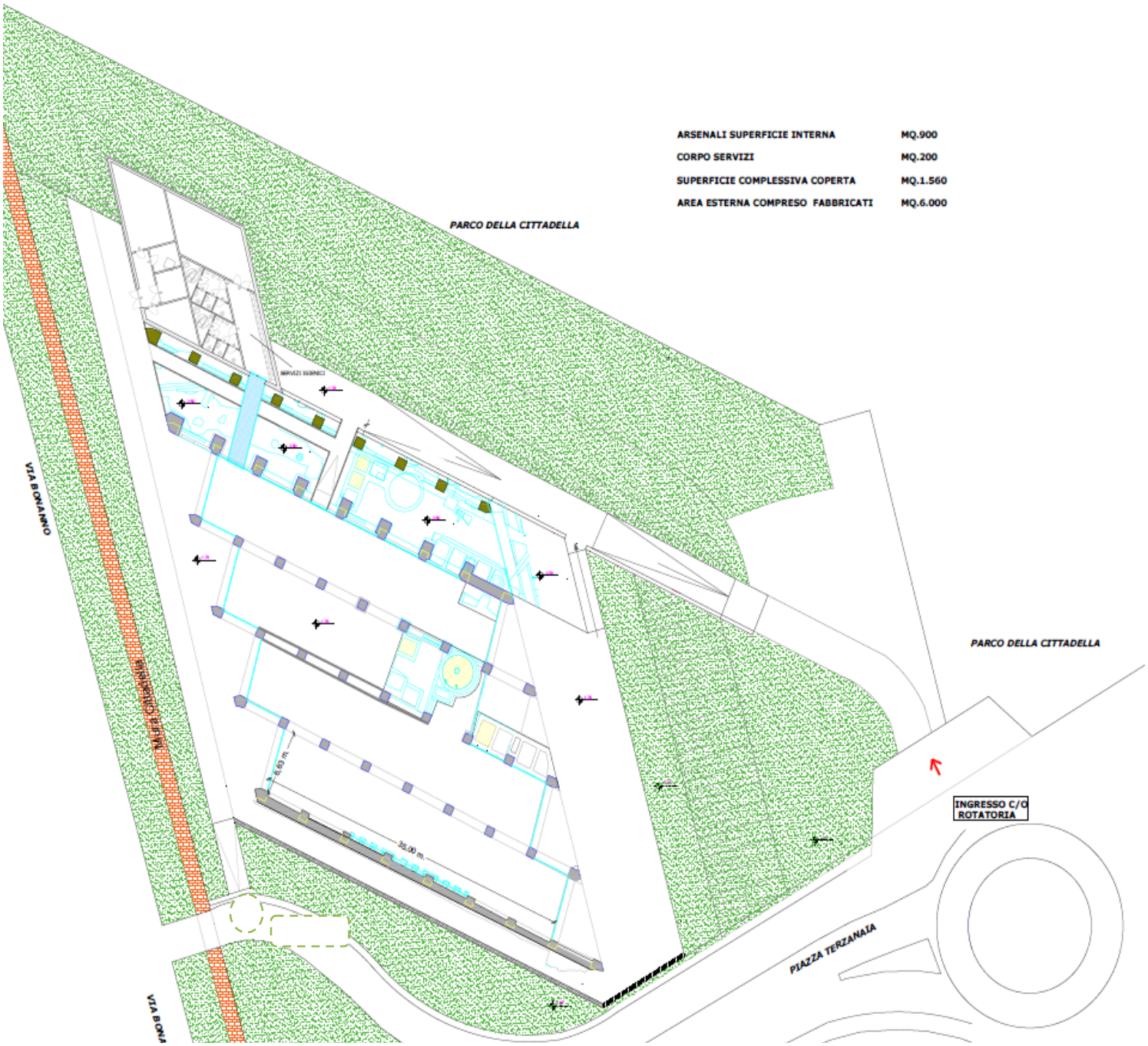
come da planimetria qui allegata