

Sezioni territoriali scala 1:1000

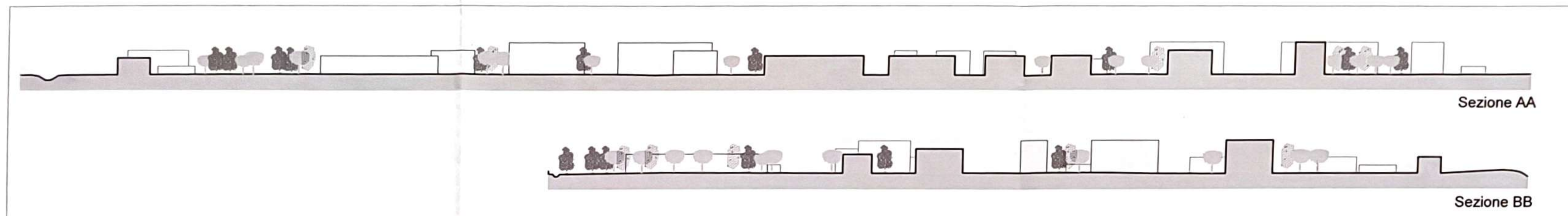

DESTINAZIONE RESIDENZIALE  
Tipologia in linea scala 1:200

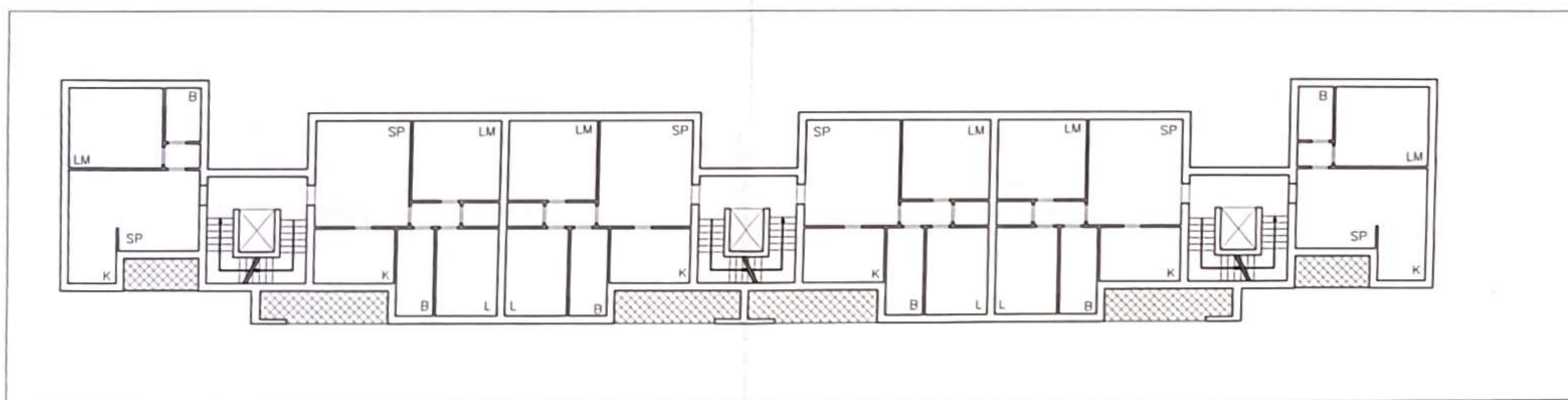

DESTINAZIONE RESIDENZIALE  
Tipologia a schiera scala 1:200

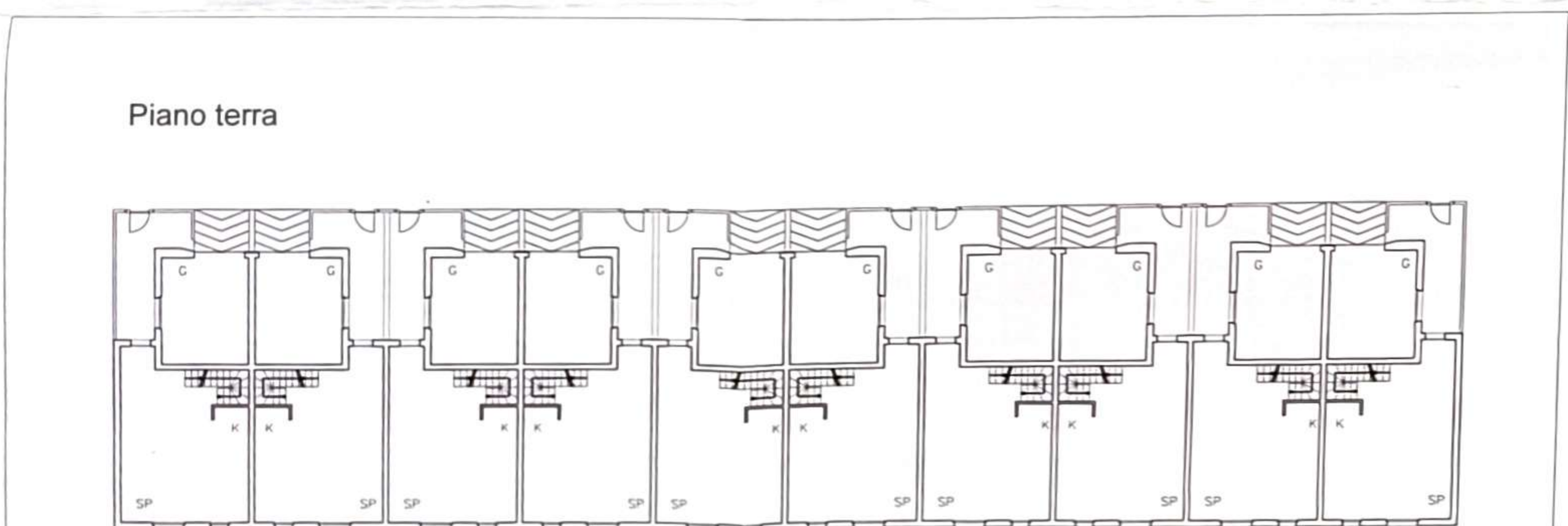

Piano terra

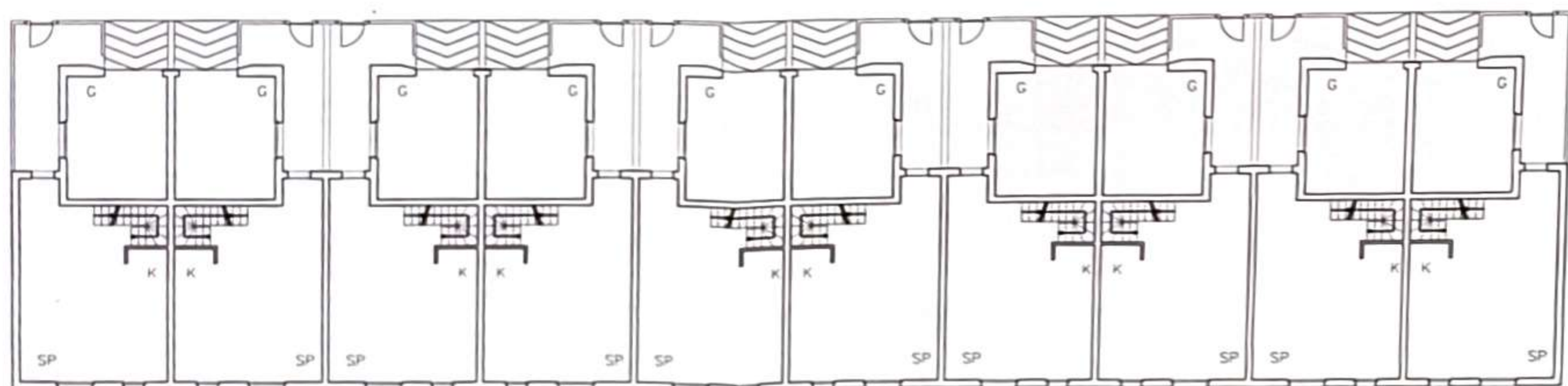

Piano primo

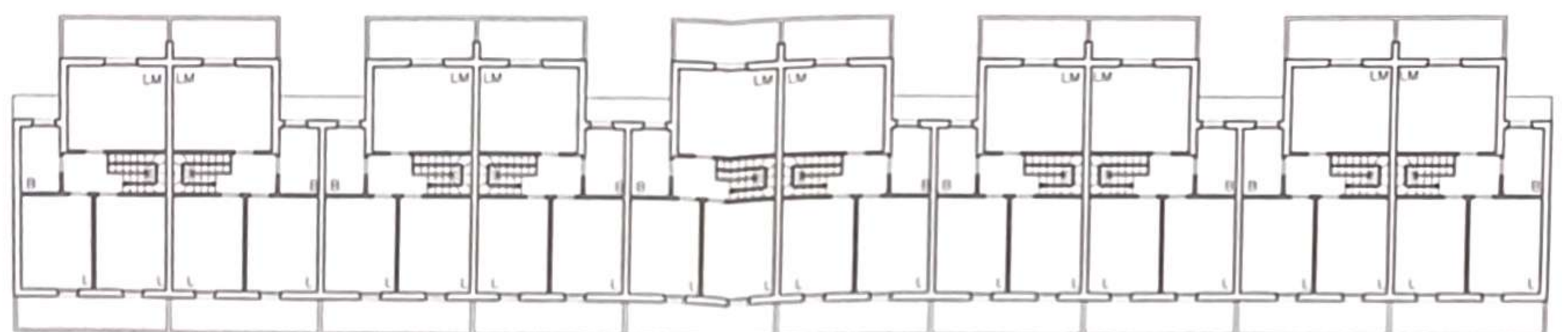

DESTINAZIONE RESIDENZIALE  
Tipologie a blocco scala 1:200

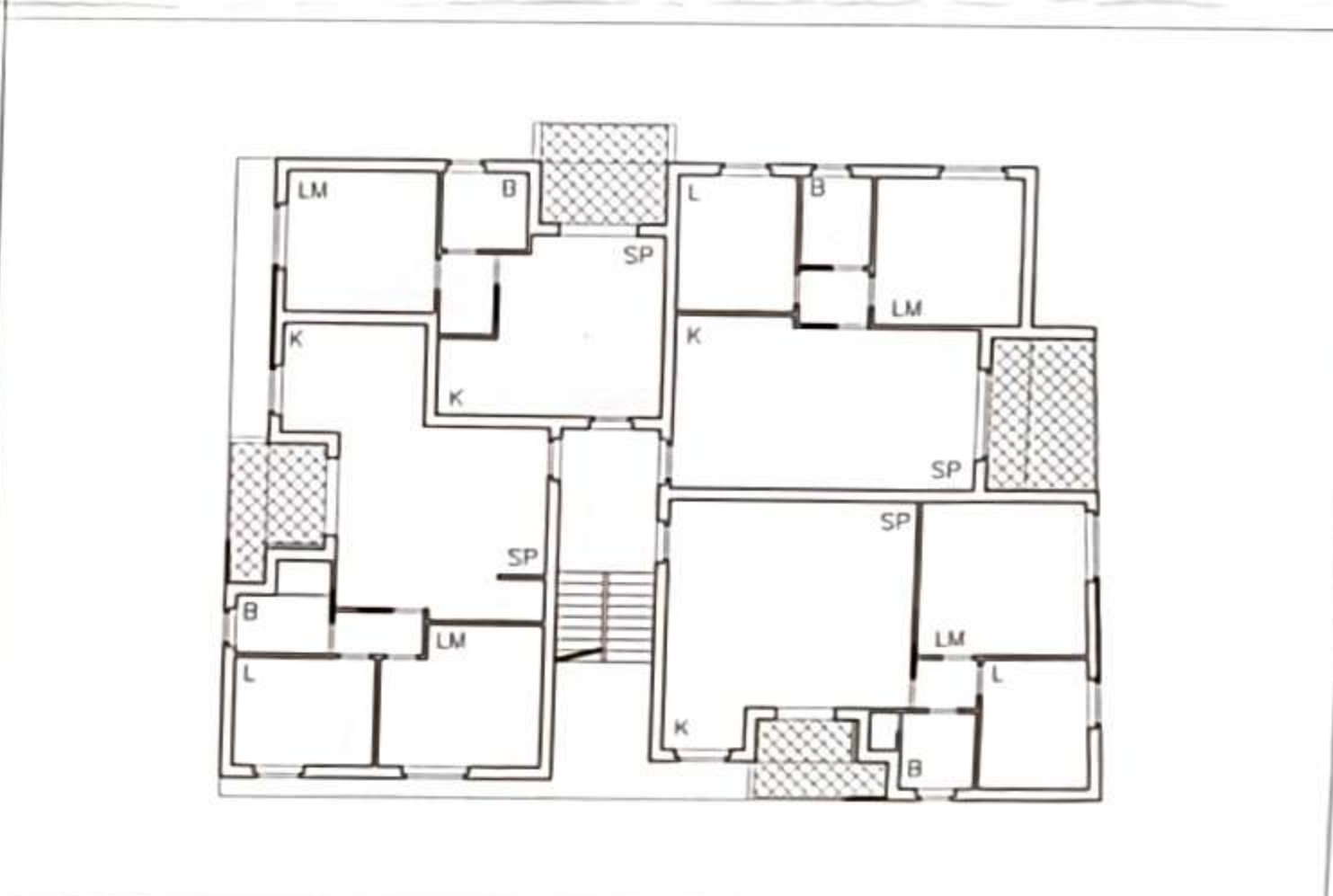
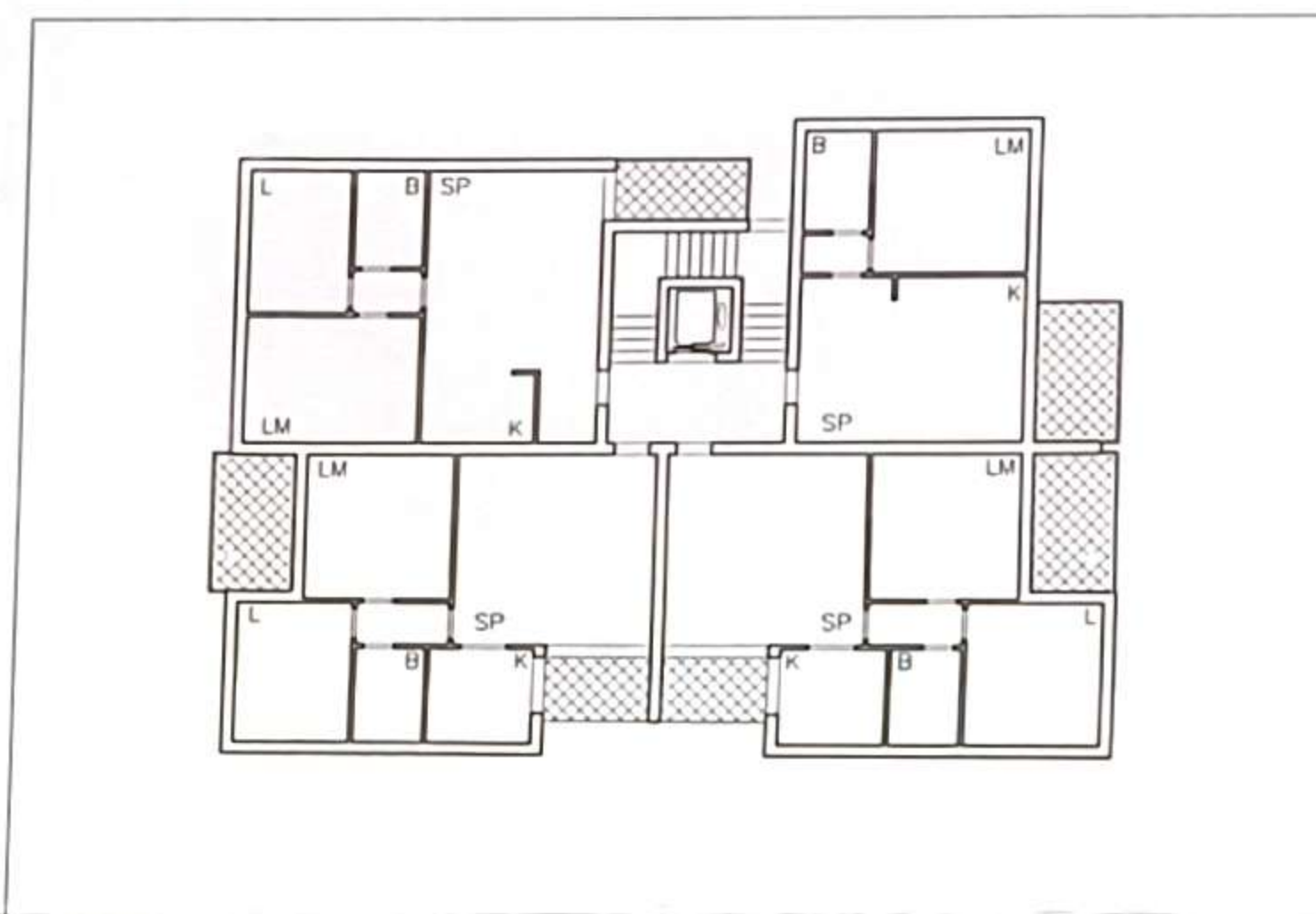

DESTINAZIONE SERVIZI  
Tipologie a blocco: alloggio per studenti scala 1:200

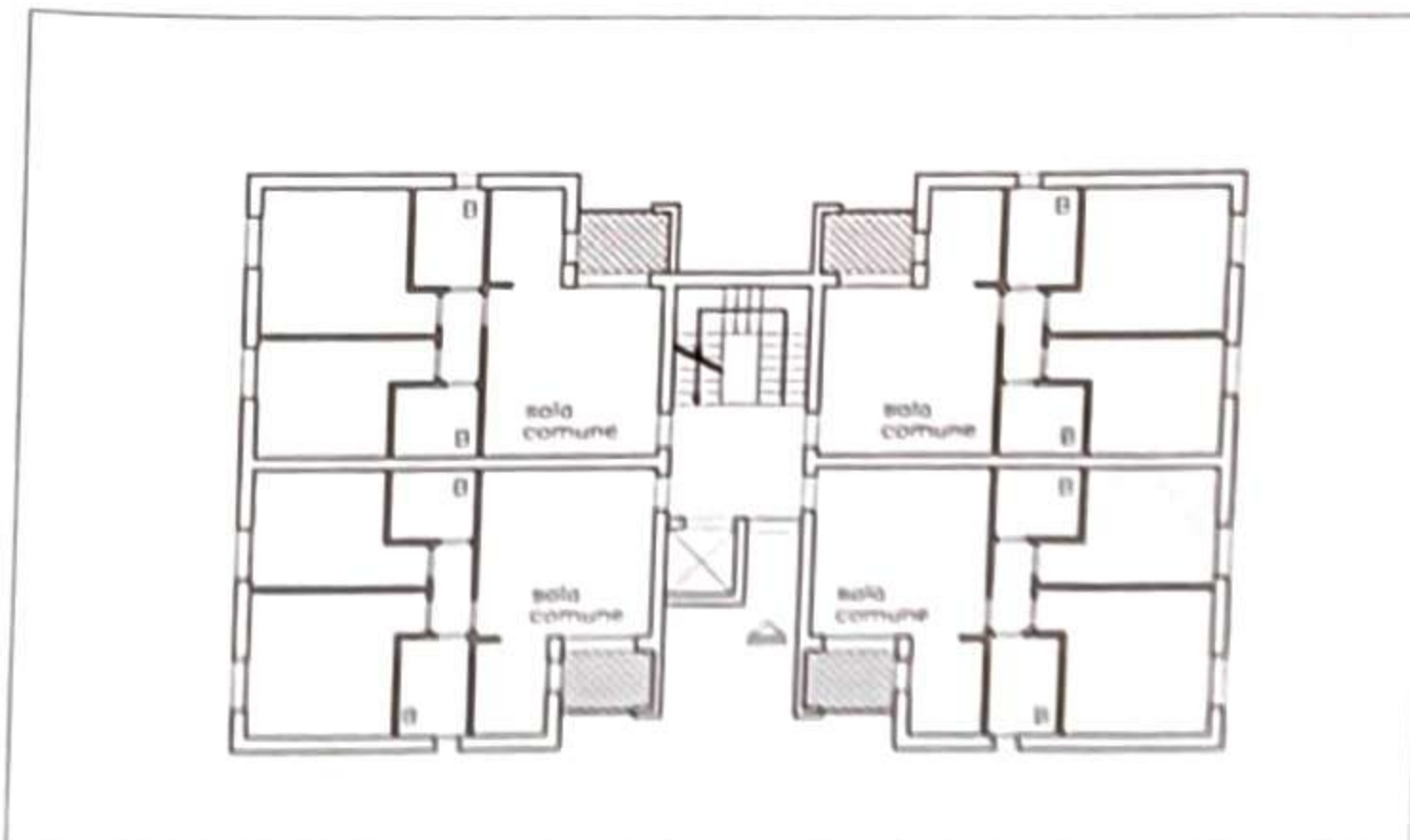

Planimetria di riferimento fuori scala



ALL. 8

Nota: La rappresentazione grafica dei fabbricati è puramente indicativa

**PIANO ATTUATIVO "La porta nuova"**

Comune di Pisa  
Riqualificazione del comparto urbano Campalido - via Pietrasantina  
Scheda 13.2- 13.3 in variante

Delibera Giunta Regionale Toscana n.856 del 4.10.2010 "Piano nazionale di edilizia abitativa", approvato con delibera Giunta Comunale 211/2010, finanziato con Delibera Regionale 58/2011.

Stato di progetto - Sezioni territoriali e tipologie edilizie

**Gruppo di lavoro**

- arch. A. Caponi, arch. G. Arrighi  
C+A architettura, Lung. Mediceo 16, 56127 Pisa  
contatti: 050580254 - a.caponi@awn.it  
- Dott. Ing. Stefano Carani  
CARANI E PIERONI ING. ASS.  
via Cisanello 145, 56124 Pisa  
- STUDIO TECNICO Geom. Marco Deri  
Vicolo del Vecchio Ospizio 18  
56017 San Giuliano Terme (PI)  
- Dott. Geol. F. Alvares  
Geoser S.C.  
- Ing. S. Scorrano

**Soggetti attuatori**

Barale Giovanni  
Barale Paola  
Barale Roberto  
Sbragia Anna Maria  
Antonucci Luigi  
Pulpito Elena  
Snc di Profeti  
Marmi di Profeti  
Luca, Gabriele & C.  
Soc. n.c. Ecoriccioli  
di Rubessi M. e c.  
Baldacci Massimo  
Comune di Pisa  
Castiglioni Elena  
Pieri Marta  
Pieri Paolo  
Pieri Tommaso  
Serafini Anna Maria  
Serafini Franca

data  
21/03/2013  
scala  
varie

**INTEGRAZIONE RICHIESTA  
DAGLI UFFICI COMUNALI**

Tavola  
**P06**

