



COMUNE DI PISA

PIANO ATTUATIVO
PER LA RIORGANIZZAZIONE
DELL'AREA CEMES s.p.a.
AREA POI art. 1.2.2.6 R.U. VIA MONTELLINGO 15 - 56122 PISA



Proprietà:
CEMES S.P.A.
Via delle Trincere 11, 56127 Pisa
tel. 050 542845 - fax 050 543521
amministrazione@cemes-spa.com



Progetto architettonico:
Arch. Beniamino CRISTOFANI
Via Antonio Meucci 1E Pisa 56121 tel 050/9914050 348/3341250
e-mail: beniamino@cristofaniarchitettura.it

collaboratori:
Arch. Alessandro Moreno Lupetti

Oggetto:
SEZIONI E PROSPETTI DI INSIEME
Stato di progetto
con altezze del costruito esistente
catasto e urbanizzazione Sezione Geoscopio Regione Toscana

Data: Aprile 2022

Scala: 1:1000

TAV. **3A**

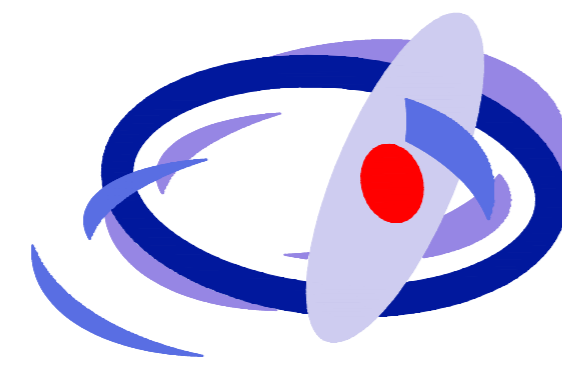

RELAZIONE PAESAGGISTICA per la verifica di compatibilità redatta secondo il DPCM 12.12.2005

stato di progetto - SEZIONI E PROSPETTI DI INSIEME scala 1:1000

area Cemes/Pisa

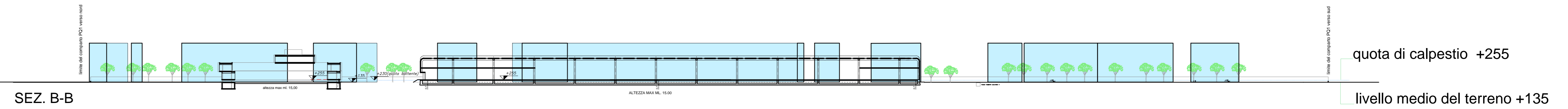
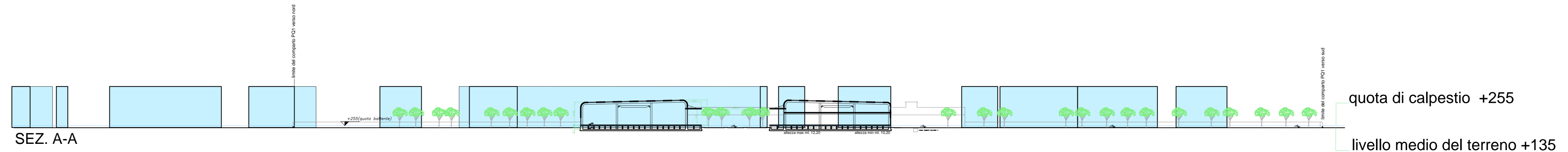
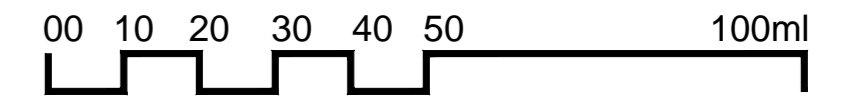
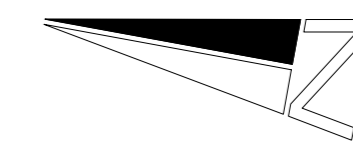

Fabbricati esistenti
catasto e urbanizzazione Sezione Geoscopio Regione Toscana

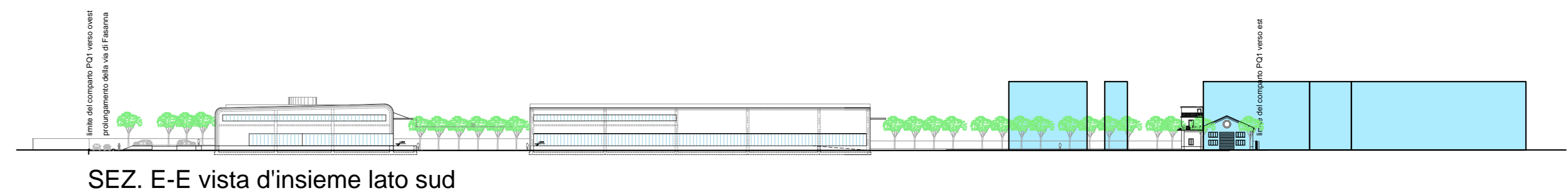
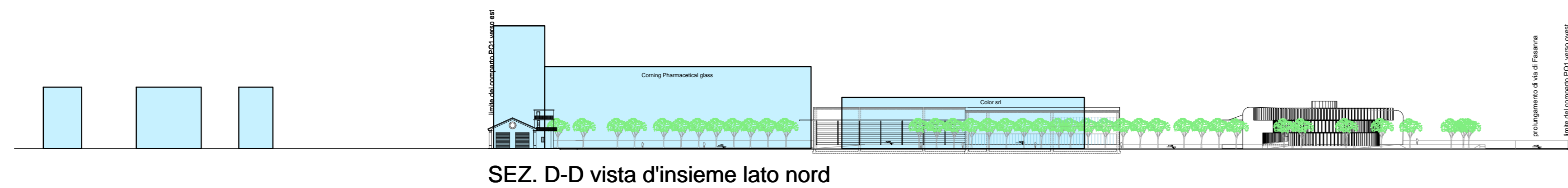
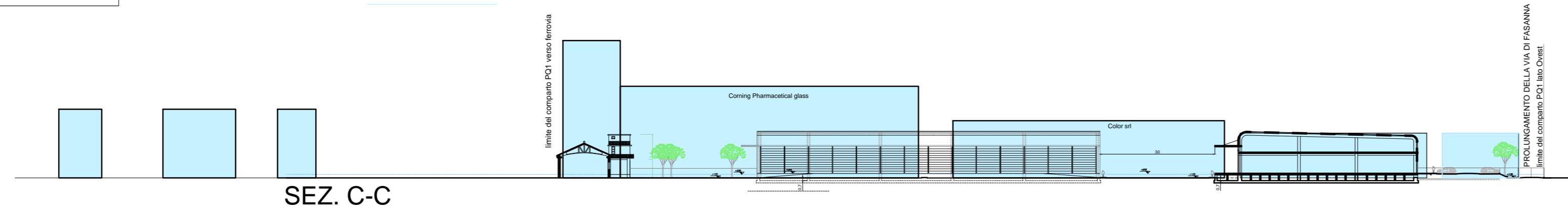

SCHEMA SEZIONI

