

**Agenzia delle Entrate
CATASTO FABBRICATI
Ufficio Provinciale di
Pisa**

Dichiarazione protocollo n. PI0038293 del 10/06/2021

Planimetria di u.i.u. in Comune di Pisa

Via Donato Bramante

civ. 12

Identificativi Catastali:

Sezione:

Foglio: 25

Particella: 370

Subalterno: 14

Compilata da:

Cini Riccardo

Iscritto all'albo:

Geometri

Prov. Pisa

N. 1718

Scheda n. 1

Scala 1:200

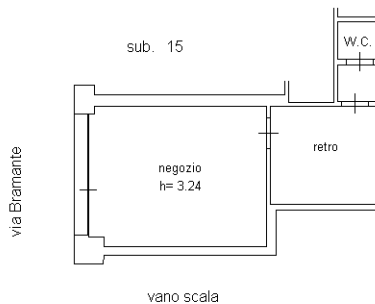

PIANO TERRA

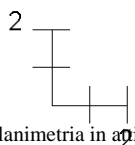

Ultima planimetria in atti