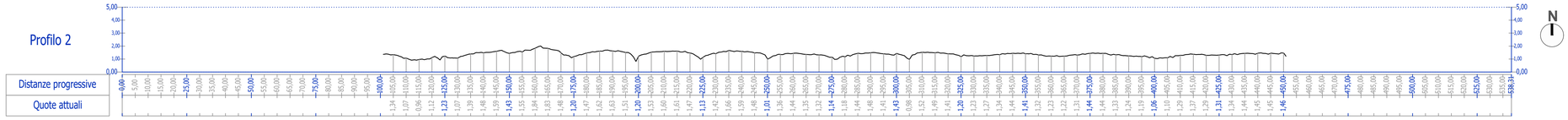

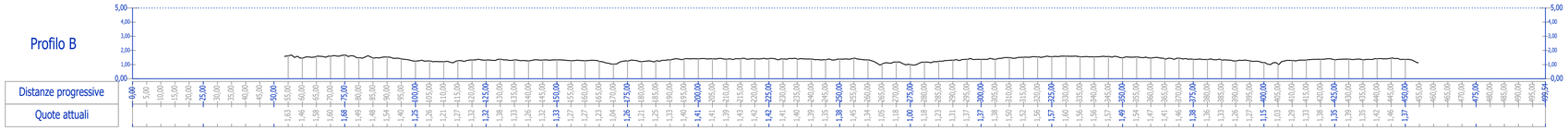

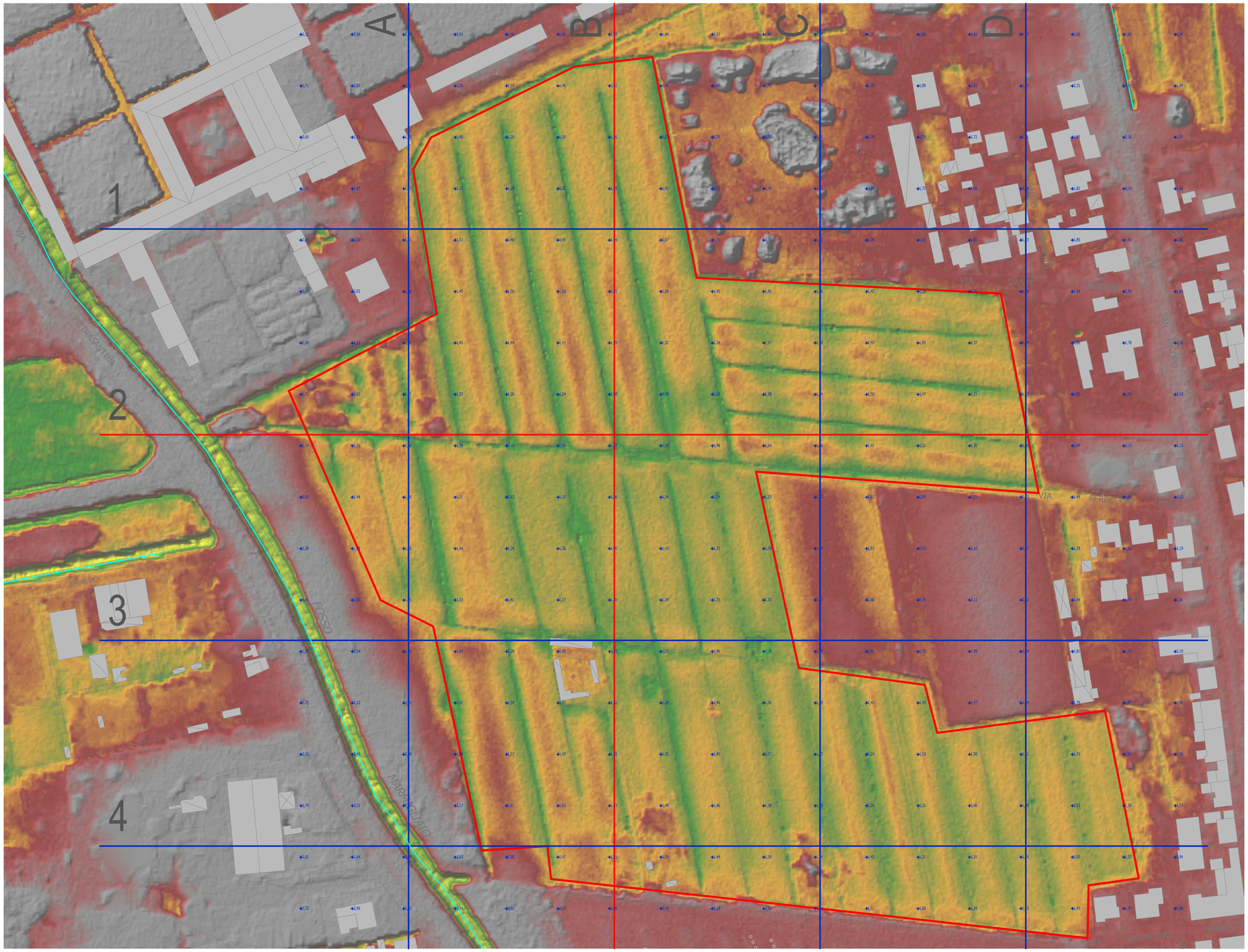

Planimetria Stato di fatto - Rilievo morfologico - Scala 1 : 1000

Legenda

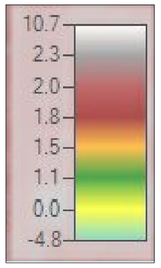

La morfologia interna alla polilinea rossa presenta:
quota minima 0.47mslm
quota massima 2.71 mslm
quota media 1.39 mslm

COMUNE DI PISA

PROMOTORE

Pisa Sporting Club srl
Via Cesare Battisti, 53 - 56125 Pisa
Codice SDI: USAL8PV
C.F./P.I.: 01932490509
Tel.: 050/559930 | Fax: 050/41233

PROGETTO

Studio di fattibilità del nuovo Centro Sportivo del Pisa Sporting Club - Pisa Training Centre

PISA TRAINING CENTRE

STUDIO DI PROGETTAZIONE

ATI | Project

ATIproject
Via G. B. Picotti 12/14, 56124 Pisa
Tel +39.050.57.84.60
Fax +39.050.38.69.084
P.I. : 02255140507

STAFF DI PROGETTAZIONE

Ing. Arch. Branko Zrnic
Ing. Luca Serri

COLLABORATORI:

Ing. Arch. Filippo Vallerini
Ing. Fabrizio Talocci
Arch. Simona Scamera
Ing. Fabio Bonci
Ing. Arch. Natale Scarpitta
Ing. Luca Lanatà
Ing. Valerio Bagagli
Ing. Michele Fascilla
Ing. Chiara Porroni
Arch. Mila Splendiani
Ing. Giuseppe Versace
Arch. Fabio Camberini
Ing. Paolo Panesi
Ing. Carlo S. Balata

COLLABORATORI ESTERNI:

Studi geologici: Dott. Andrea Castellani
Studio Associato GEOLOGICA TOSCANA - Viale Marconi, 106 - 53036 Poggibonsi (SI)
email : info@geologicatoscana.eu - www.geologicatoscana.eu

Studi idraulici: Ing. Jacopo Taccini
STA engineering s.r.l. - Via del Rio, 2 - 56025 Pontedera PI
email : jacopo.taccini@sta-eng.it - www.sta-eng.it

Studi archeologici: Dott.ssa Giulia Saviano
Via dei Colli 15/a - Massa (MS)
email : giuliasaviano84@yahoo.it - giuliasaviano@pec.it

Studi ambientali: Studio di Architettura e Urbanistica Fornaciari & Brancadoro
Via della Foce, 25 - 55049 Viareggio (LU) - Via Bigioni, 18 - 54033 Marina di Carrara (MS)
email : archfab@libero.it

È vietata la riproduzione del presente elaborato tecnico con qualsiasi mezzo, compreso la fotocopia, qualora non autorizzata da Atiproject.

Copyright © by ATIproject

ELABORATO

STATO DI FATTO

Planimetria - Caratterizzazione morfologica

Allegato A3

Codice Elaborato:

1875_F_00_SF_GE18_T_11_000-0_02_00

Scala:

1:1000

1875	F	00	SF	GE	18	T	11	000	0	02	00
CODICE LAVORO	LINEA DI PROGETTAZIONE	SERVIZIO	DISCIP. PROGETTAZIONE	SIGLA PLANI	SOTTOSIGLA PLANI	CATEGORIA DOCUMENTO	ORD. DOCUMENTO	RIFERIMENTO	SETTORE	PROGR.	REV.

DATI DI PROGETTO

DATA	N° PROGETTO	NOME PROGETTO
Luglio 2022	*1875-21*	*Pisa Training Centre*

REVISIONI

rev.	descrizione	data
00	Prima emissione	29/07/2022