

**Agenzia delle Entrate
CATASTO FABBRICATI
Ufficio Provinciale di
Pisa**

Dichiarazione protocollo n. PI0038294 del 10/06/2021

Comune di Pisa

Via Donato Bramante

civ. 12

Identificativi Catastali:

Sezione:

Foglio: 25

Particella: 370

Subalterno: 15

Compilata da:
Cini Riccardo

Iscritto all'albo:
Geometri

Prov. Pisa

N. 1718

Planimetria

Scheda n. 1

Scala 1:200

via Donato Bramante

via Raffaello Sanzio

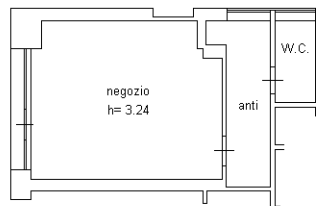

sub. 14

PIANO TERRA

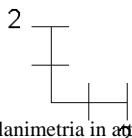

Ultima planimetria in atti



Catasto dei Fabbricati - Situazione al 06/12/2021 - Comune di PISA(G702) - < Foglio 25 - Particella 370 - Subalterno 15>
VIA DONATO BRAMANTE n. 12 Piano T