

Agenzia del Territorio  
**CATASTO FABBRICATI**  
Ufficio Provinciale di  
Pisa

Dichiarazione protocollo n. <b>PI0119088</b> dal <b>06/07/2010</b>	
Planimetria di u.i.u. in Comune di Pisa	
Via Italo Possenti civ. 28	
Identificativi Catastali:	Compilata da: Antonelli Alessio
Sezione:	Isritto all'albo: Geometri
Foglio: 41	Prov. Pisa
Particella: 585	N. 1464
Subalterno:	

Scheda n. 2 Scala 1:200

### PIANO TERRA

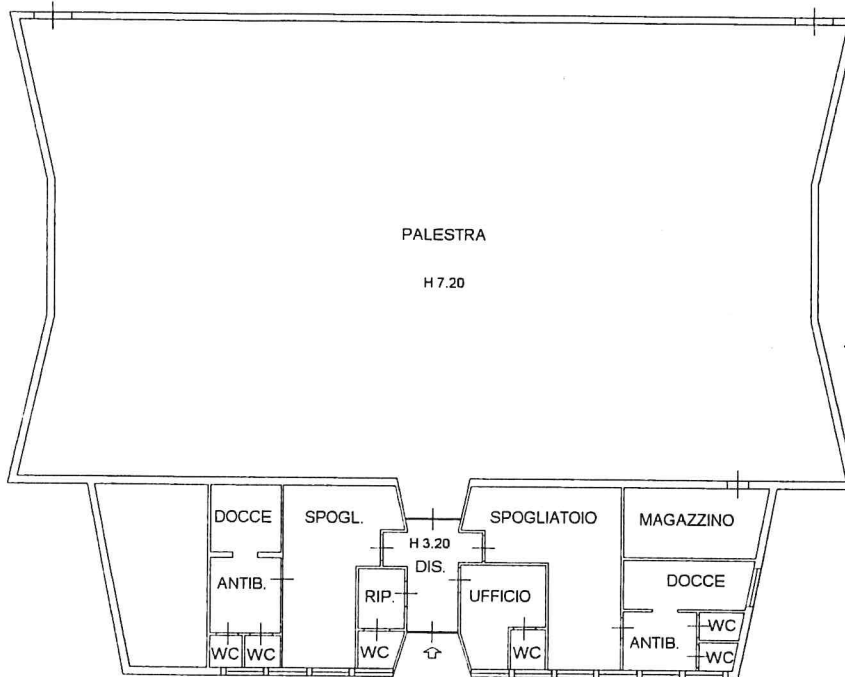

ipraw 01

Catasto dei Fabbricati - Situazione al 09/06/2017 - Comune di PISA (G702) - < Foglio: 41 - Particella: 585 - Subalterno: 0 >  
VIA ITALLO POSSENTI n. 28 piano: 1;

Agenzia del Territorio  
**CATASTO FABBRICATI**  
Ufficio Provinciale di  
Pisa

Dichiarazione protocollo n° P10119088 del 06/07/2010	
Planimetria di u.i.u. in Comune di Pisa	
Via Italo Possenti oiv. 28	
Identificativi Catastali:	Compilata da: Antonelli Alessio
Sezione:	Isritto all'albo: Geometri
Foglio: 41	Prov. Pisa
Particella: 585	N. 1464
Subalterno:	

Scheda n. 1      Scala 1:500

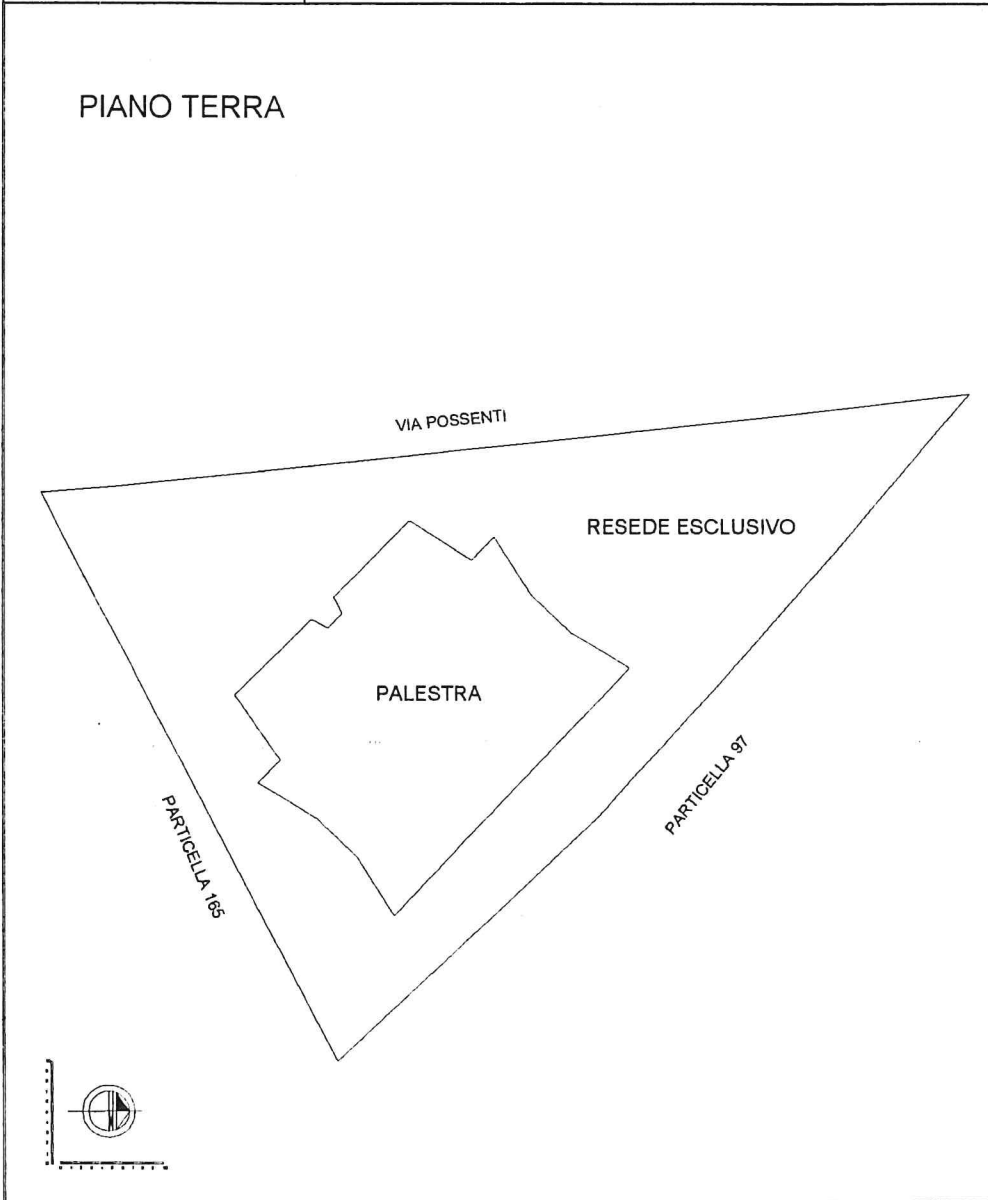

ipraw 01

Catasto dei Fabbricati - Situazione al 09/06/2017 - Comune di PISA (G702) - < Foglio: 41 - Particella: 585 - Subalterno: 0 >  
VIA ITALO POSSENTI n. 28 piano: T.

## Visura per immobile

Situazione degli atti informatizzati al 09/06/2017

Dati della richiesta	Comune di PISA ( Codice: G702)
Catasto Fabbricati	Provincia di PISA Foglio: 41 Particella: 585

**Unità immobiliare**

N.	DATI IDENTIFICATIVI				DATI DI CLASSAMENTO						DATI DERIVANTI DA	
	Sezione Urbana	Foglio	Particella	Sub	Zona Cens.	Micro Zona	Categoria	Classe	Consistenza	Superficie Catastale		Rendita
I		41	585		I		D/6				Euro 7,361,70	VARIAZIONE NEL CLASSAMENTO del 23/05/2011 protocollo n. PI0123910 in atti dal 23/05/2011 VARIAZIONE DI CLASSAMENTO (n. 46240.1/2011)
<b>Indirizzo</b>		VIA ITALO POSSENTI n. 28 piano: T.										
		effettuata con prot. n. PI0125692/2011 del 25/05/11										
<b>Notifica</b>				<b>Partita</b>				<b>Mod.58</b>				
<b>Annotazioni</b>		di stadio: classamento e rendita rettificati (d.m. 701/94)										

**INTESTATO**

N.	DATI ANAGRAFICI	CODICE FISCALE	DIRITTI E ONERI REALI
I	COMUNE DI PISA con sede in PISA	00341620508*	(1) Proprieta' per 1000/1000
<b>DATI DERIVANTI DA</b>		VOLTURA D'UFFICIO del 07/12/2012 protocollo n. PI0192038 in atti dal 10/12/2012 Registrazione: Sede: RETTIFICA CODICE FISCALE (n. 9474.1/2012)	

Unità immobiliari n. 1

Visura telematica esente per fini istituzionali

\* Codice Fiscale Validato in Anagrafe Tributaria