

Comune di Pisa

PIANO DI RECUPERO
AREA IMMOBILE EX-GEA
Via Emanuele Filiberto Duca d'Aosta

Elaborati grafici
marzo 2021 rev.2

committente



Cemes s.p.a
Via Montelungo, 15/17- 56122 Pisa
Tel +39 050 562209
Fax +39 050 561780
email: info@cemes-spa.com

coordinamento e progetto architettonico



Societa' di Ingegneria Leonardo S.r.l.
Arch. Salvatore Re
Via San Martino 1, 56125 PISA
Tel +39 050 6132901 Fax +39 050 6132920
E-mail: s.re@leonardoprogetti.com

progetto strutture e impianti



INGECO S.r.l.
Via Matteucci, 38 - 56124 PISA
tel. +39 050 9711185
Partita IVA 01759050501
e-mail: segreteria@ingecosrl.com

geologia

Geol. Fabrizio Alvares

Geol. Fabrizio Alvares
Via L.Muratori, 1 - San Giuliano Terme
Tel +39 050 7213909
E-mail: fabrizio.alvares@gmail.com



SOMMARIO

Quadro conoscitivo

1. Inquadramento territoriale
2. Stato di fatto - foto aerea
3. Documentazione fotografica viste 3d
4. Documentazione fotografica
5. Documentazione fotografica
6. Documentazione fotografica
7. Documentazione fotografica
8. Documentazione fotografica
9. Estratti dal P.I.T. Regione Toscana
10. Estratti dal P.I.T. Regione Toscana
11. Estratti Piano Strutturale Intercomunale Pisa - Cascina
12. Estratto R.U. Comunale - Scheda Ambito 34
13. Vincoli sovraordinati
14. Estratto mappa catastale
15. Rilievo
16. Stato attuale - Planimetria generale
17. Stato attuale - Pianta Piano seminterrato
18. Stato attuale - Pianta Piano terra
19. Stato attuale - Pianta Piano primo
20. Stato attuale - Conteggi urbanistici
21. Stato attuale - Prospetto est e Sezione AA'
22. Stato attuale - Prospetto ovest e Sezione BB'
23. Stato attuale - Prospetto nord, Prospetto sud e Sezione CC'
24. Stato attuale - Sottoservizi- Acquedotto, fognatura, enel, gas, telefonia



Stato di progetto

25. Stato di progetto - Rapporto con il contesto
26. Stato di progetto - Inserimento paesaggistico - Planivolumetrico
27. Stato di progetto - Aree pubbliche e private - Superfici a standard
28. Stato di progetto - Sistemazioni a verde area privata ad uso pubblico - Alberature e arbusti
29. Stato di progetto - Sistemazioni esterne area privata ad uso pubblico - Planimetria di dettaglio
30. Stato di progetto - Sistemazioni esterne - Dettagli costruttivi
31. Stato di progetto - Sistemazioni a verde area privata - Alberature e arbusti
32. Stato di progetto - Sistemazioni esterne - Verifica superamento barriere architettoniche
33. Stato di progetto - Superficie coperta e Destinazione d'uso
34. Stato di progetto - Verifica parcheggi privati
35. Stato di progetto - Area commerciale - Area carico-scarico - Soluzione 1 e Soluzione 2
- 35bis Stato di progetto - Planimetria di verifica prescrizioni D.P.G.R. 23/r/2020
36. Stato di progetto - Verifica superficie permeabile e pavimentazioni
37. Stato di progetto - Pianta Piano Seminterrato
38. Stato di progetto - Pianta Piano Terra
39. Stato di progetto - Pianta Piano Primo
40. Stato di progetto - Verifica superamento barriere architettoniche - pianta piano terra
41. Stato di progetto - Verifica superamento barriere architettoniche - pianta piano primo
42. Stato di progetto - Prospetti
43. Stato di progetto - Dettaglio prospetti ovest ed est
44. Stato di progetto - Sezioni AA' e BB'
45. Stato sovrapposto - Pianta piano seminterrato
46. Stato sovrapposto - Pianta piano terra
47. Stato sovrapposto - Pianta piano primo e sezione AA'
48. Stato di progetto - Interventi di difesa locale: pianta piano terra
49. Stato di progetto - Interventi di difesa locale: prospetti
50. Stato di progetto - Sottoservizi - Acquedotto
51. Stato di progetto - Sottoservizi - Fognatura mista
52. Stato di progetto - Sottoservizi - Gas, Enel, telefonia e Geofor
53. Stato di progetto - Sottoservizi - Illuminazione pubblica

committente	coordinamento e progetto architettonico	progetto impianti e strutture	Descrizione elaborato	Data	Scala	Prot.	Tavola
COMUNE DI PISA  Cemes s.p.a. Via Montelungo, 15/17 - 56122 Pisa Tel +39 050 562209 Fax +39 050 561780 email: info@cemes-spa.com	 Architetto Salvatore Re Via San Martino, 1 - 56125 Pisa Tel +39 050 6132901 Fax +39 050 6132920 email: segreteria@leonardoprogetti.com	 INGECO S.r.l. Via Matteucci, 38 - 56124 PISA Tel. +39 050 9711185 Partita IVA 01759050501 e-mail: segreteria@ingecosl.com www.ingecosl.com	PIANO DI RECUPERO AREA IMMOBILE EX-GEA Via Emanuele Filiberto Duca d'Aosta	SOMMARIO	MAR. 2021	-	289 00 rev.2

INQUADRAMENTO TERRITORIALE



<p>COMUNE DI PISA</p>	<p>committente</p>  <p>Cemes s.p.a. Via Montelungo, 15/17 - 56122 Pisa Tel +39 050 562209 Fax +39 050 561780 email: info@cemes-spa.com</p>	<p>coordinamento e progetto architettonico</p>  <p>Architetto Salvatore Re Via San Martino, 1 - 56125 Pisa Tel +39 050 6132901 Fax +39 050 6132920 email: segreteria@leonardoprogetti.com</p>	<p>progetto impianti e strutture</p>  <p>INGECO S.r.l. Via Matteucci, 38 - 56124 PISA tel. +39 050 9711195 Partita IVA 01759050501 e-mail: segreteria@ingecorsrl.com www.ingecorsrl.com</p>	<p>PIANO DI RECUPERO AREA IMMOBILE EX-GEA Via Emanuele Filiberto Duca d'Aosta</p>	<p>Descrizione elaborato</p> <p>INQUADRAMENTO TERRITORIALE</p>	<p>Data</p> <p>SETT. 2020</p>	<p>Scala</p> <p>-</p>	<p>Prot.</p> <p>289</p>	<p>Tavola</p> <p>01</p>
-----------------------	---	--	--	---	--	-------------------------------	-----------------------	-------------------------	-------------------------

STATO DI FATTO - FOTO AEREA





LEGENDA

 Area in oggetto

<p>committente</p> <p>COMUNE DI PISA</p>	<p>coordinamento e progetto architettonico</p> <p>CEMES Cemes s.p.a. Via Montelungo, 15/17 - 56122 Pisa Tel +39 050 562209 Fax +39 050 561780 email: info@cemes-spa.com</p>	<p>progetto impianti e strutture</p> <p>LEONARDO Architetto Salvatore Re Via San Martino, 1 - 56125 Pisa Tel +39 050 6132901 Fax +39 050 6132920 email: segreteria@leonardoprogetti.com</p>	<p>INGECO INGEGNERIA GESTIONE COORDINAMENTO INGECO S.r.l. Via Matteucci, 38 - 56124 PISA tel. +39 050 9711185 Partita IVA 01759050501 e-mail: segreteria@ingecosrl.com www.ingecosrl.com</p>	<p>PIANO DI RECUPERO AREA IMMOBILE EX-GEA Via Emanuele Filiberto Duca d'Aosta</p>	<p>Descrizione elaborato</p> <p>STATO DI FATTO - FOTO AEREA</p>	<p>Data</p> <p>SETT. 2020</p>	<p>Scala</p> <p>1:500</p>	<p>Prot.</p> <p>289</p>	<p>Tavola</p> <p>02</p>
---	--	--	---	--	---	-------------------------------	---------------------------	-------------------------	-------------------------

DOCUMENTAZIONE FOTOGRAFICA - VISTE 3D



COMUNE DI PISA  <p>Cemes s.p.a Via Montelungo, 15/17- 56122 Pisa Tel +39 050 562209 Fax +39 050 561780 email: info@cemes-spa.com</p>	coordinamento e progetto architettonico  <p>Architetto Salvatore Re Via San Martino, 1 - 56125 Pisa Tel +39 050 613201 Fax +39 050 613202 email: segreteria@leonardoprogetti.com</p>	progetto impianti e strutture  <p>INGECO S.r.l Via Matteucci, 38 - 56124 PISA tel. +39 050 9711185 Partita IVA 01759050501 e-mail: segreteria@ingecosrl.com www.ingecosrl.com</p>	Descrizione elaborato	Data	Scala	Prot.	Tavola
			PIANO DI RECUPERO AREA IMMOBILE EX-GEA Via Emanuele Filiberto Duca d'Aosta	DOCUMENTAZIONE FOTOGRAFICA VISTE 3D	SETT. 2020	-	289

DOCUMENTAZIONE FOTOGRAFICA



foto n.1



foto n.2

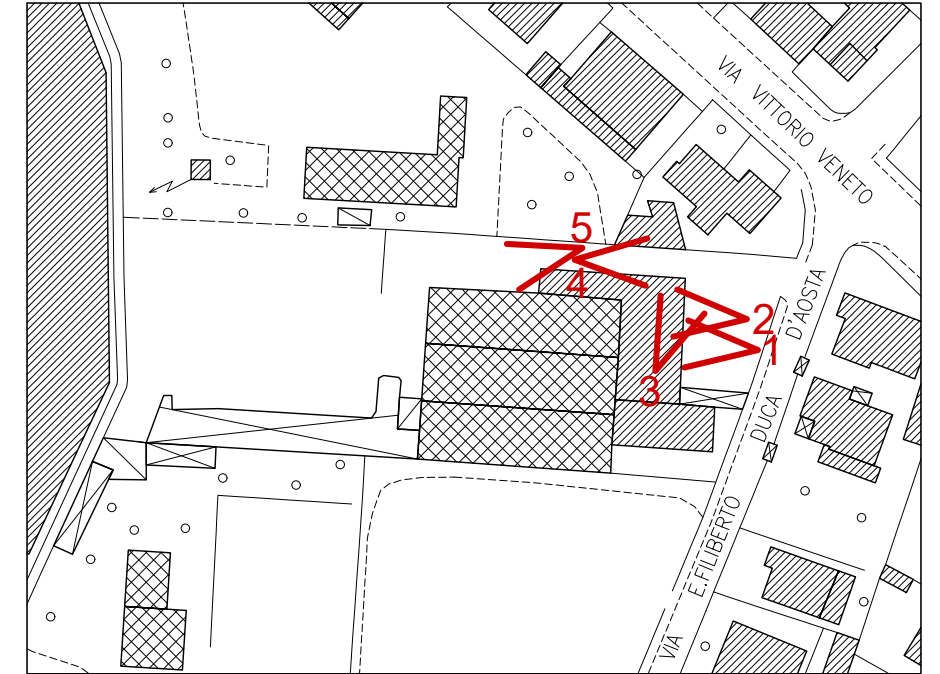

planimetria di riferimento



foto n.3



foto n.4



foto n.5

COMUNE DI PISA 	committente Cemes s.p.a. Via Montelungo, 15/17- 56122 Pisa Tel +39 050 562209 Fax +39 050 561780 email: info@cemes-spa.com	coordinamento e progetto architettonico Architetto Salvatore Re Via San Martino, 1 - 56125 Pisa Tel +39 050 6132901 Fax +39 050 6132920 email: segreteria@leonardoprogetti.com	progetto impianti e strutture INGECO S.r.l. Via Matteucci, 38 - 56124 PISA tel. +39 050 9711185 Partita IVA 01759050501 e-mail: segreteria@ingecosrl.com www.ingecosrl.com	PIANO DI RECUPERO AREA IMMOBILE EX-GEA Via Emanuele Filiberto Duca d'Aosta	Descrizione elaborato DOCUMENTAZIONE FOTOGRAFICA	Data SETT. 2020	Scala -	Prot. 289	Tavola 04

DOCUMENTAZIONE FOTOGRAFICA



foto n.6



foto n.7

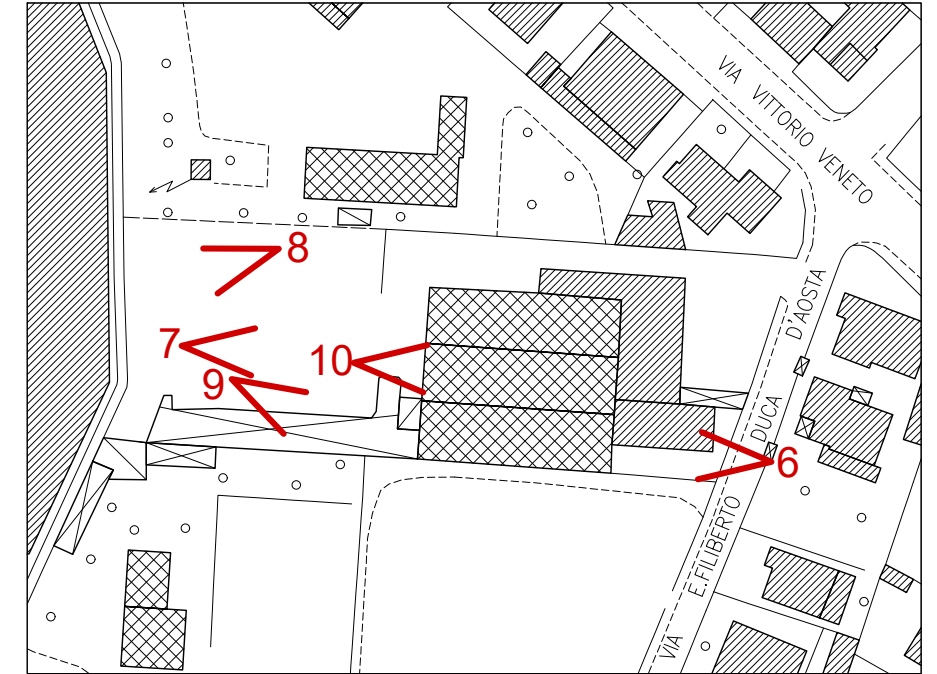

planimetria di riferimento



foto n.8



foto n.9



foto n.10

COMUNE DI PISA 	committente Cemes s.p.a. Via Montelungo, 15/17 - 56122 Pisa Tel +39 050 562209 Fax +39 050 561780 email: info@cemes-spa.com	coordinamento e progetto architettonico Architetto Salvatore Re Via San Martino, 1 - 56125 Pisa Tel +39 050 6132901 Fax +39 050 6132920 email: segreteria@leonardoprogetti.com	progetto impianti e strutture INGECO S.r.l. Via Matteucci, 38 - 56124 PISA tel. +39 050 9711185 Partita IVA 01759050501 e-mail: segreteria@ingecosrl.com www.ingecosrl.com	PIANO DI RECUPERO AREA IMMOBILE EX-GEA Via Emanuele Filiberto Duca d'Aosta	Descrizione elaborato DOCUMENTAZIONE FOTOGRAFICA	Data SETT. 2020	Scala -	Prot. 289	Tavola 05

DOCUMENTAZIONE FOTOGRAFICA



foto n.11



foto n.12



foto n.13



foto n.14

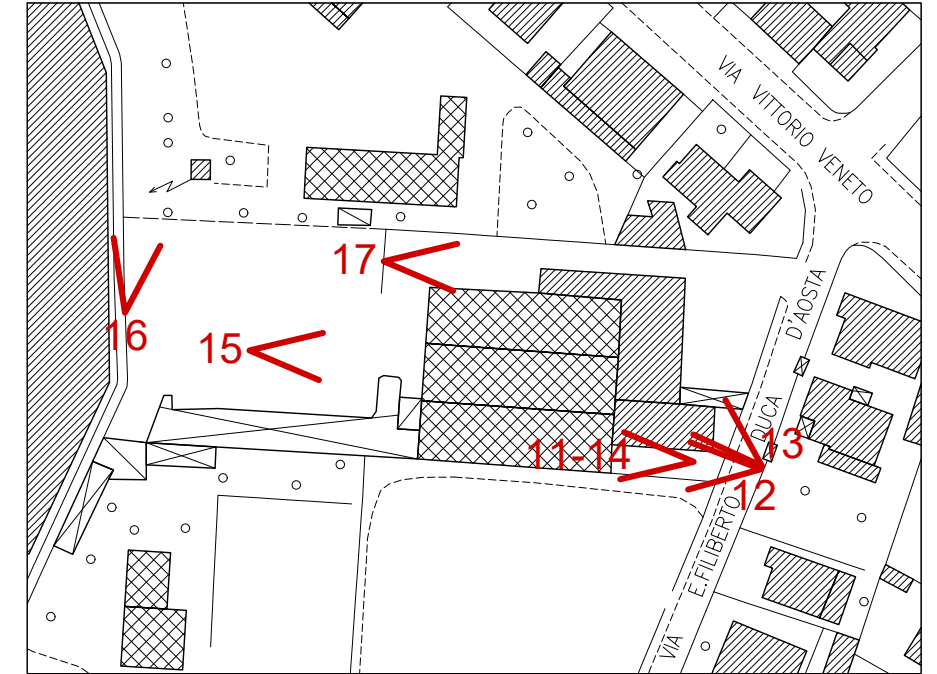

planimetria di riferimento



foto n.15



foto n.16



foto n.17

COMUNE DI PISA 	committente Cemes s.p.a. Via Montelungo, 15/17 - 56122 Pisa Tel +39 050 562209 Fax +39 050 561780 email: info@cemes-spa.com	coordinamento e progetto architettonico Architetto Salvatore Re Via San Martino, 1 - 56125 Pisa Tel +39 050 6132901 Fax +39 050 6132920 email: segreteria@leonardoprogetti.com	progetto impianti e strutture INGECO S.r.l. Via Matteucci, 38 - 56124 PISA tel. +39 050 9711185 Partita IVA 01759050501 e-mail: segreteria@ingecorsrl.com www.ingecorsrl.com	PIANO DI RECUPERO AREA IMMOBILE EX-GEA Via Emanuele Filiberto Duca d'Aosta	Descrizione elaborato DOCUMENTAZIONE FOTOGRAFICA	Data SETT. 2020	Scala -	Prot. 289	Tavola 06

DOCUMENTAZIONE FOTOGRAFICA



foto n.18



foto n.19

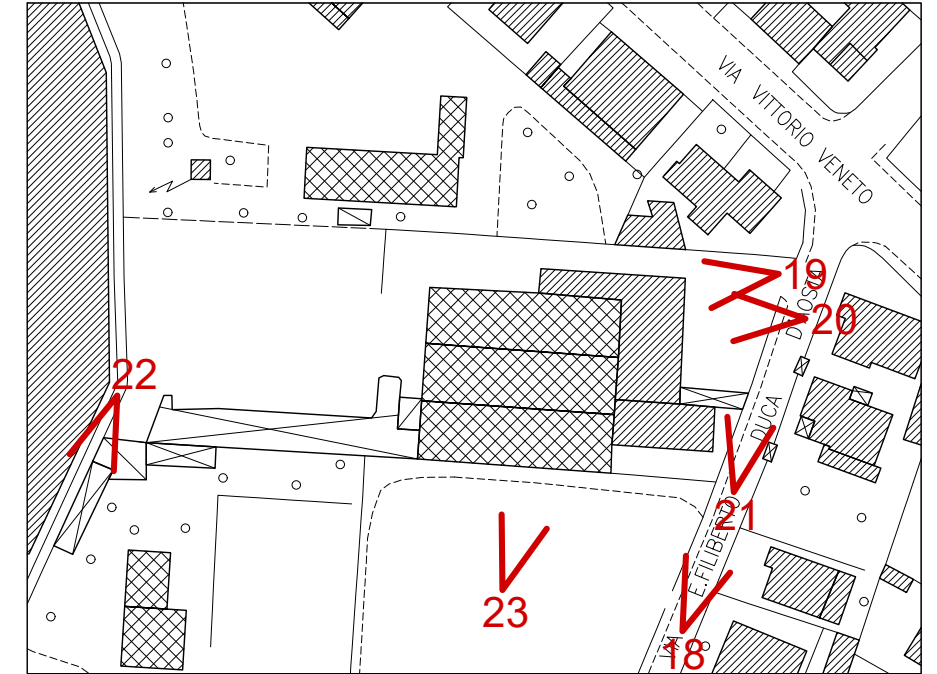

planimetria di riferimento



foto n.20





foto n.21



foto n.22



foto n.23

COMUNE DI PISA  Cemes s.p.a. Via Montelungo, 15/17 - 56122 Pisa Tel +39 050 562209 Fax +39 050 561780 email: info@cemes-spa.com	coordinamento e progetto architettonico  Architetto Salvatore Re Via San Martino, 1 - 56125 Pisa Tel +39 050 6132901 Fax +39 050 6132920 email: segreteria@leonardoprogetti.com	progetto impianti e strutture  INGECO S.r.l. Via Matteucci, 38 - 56124 PISA tel. +39 050 9711185 Partita IVA 01759050501 e-mail: segreteria@ingecosrl.com www.ingecosrl.com	Descrizione elaborato	Data	Scala	Prot.	Tavola
			DOCUMENTAZIONE FOTOGRAFICA	SETT. 2020	-	289	07

PIANO DI RECUPERO
AREA IMMOBILE EX-GEA
 Via Emanuele Filiberto Duca d'Aosta

DOCUMENTAZIONE FOTOGRAFICA



foto n.24



foto n.25

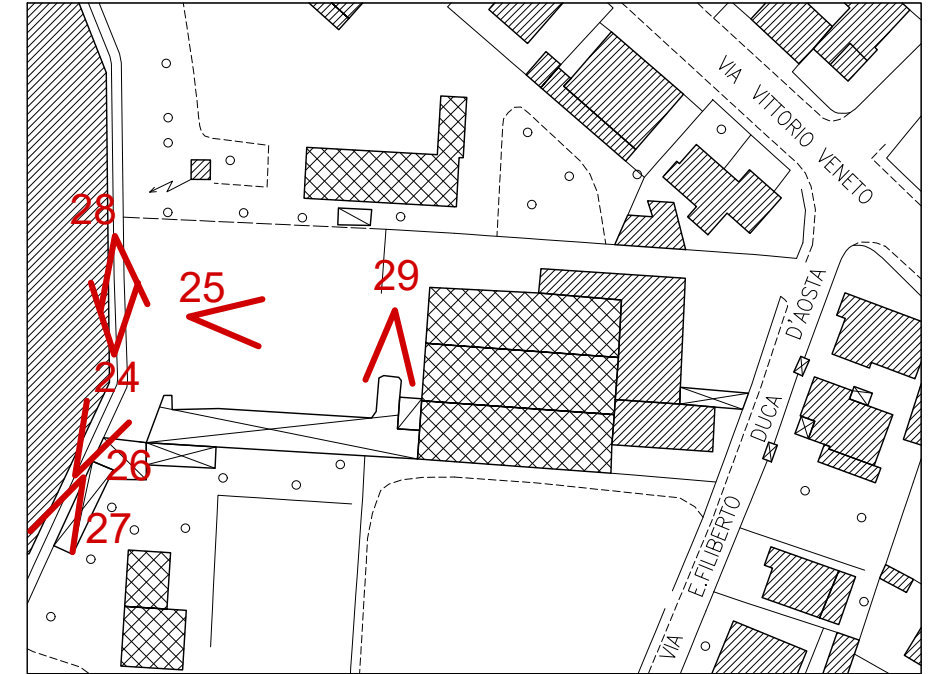

planimetria di riferimento



foto n.26



foto n.27



foto n.28



foto n.29

COMUNE DI PISA

committente
CEMES
 Cemes s.p.a.
 Via Montelungo, 15/17 - 56122 Pisa
 Tel +39 050 562209
 Fax +39 050 561780
 email: info@cemes-spa.com

coordinamento e progetto architettonico
LEONARDO
 Architetto Salvatore Re
 Via San Martino, 1 - 56125 Pisa
 Tel +39 050 6132901
 Fax +39 050 6132920
 email: segreteria@leonardoprogetti.com

progetto impianti e strutture
INGECO
 INGEGNERIA GESTIONE COORDINAMENTO
 INGECO S.r.l.
 Via Matteucci, 38 - 56124 PISA
 tel. +39 050 9711185
 Partita IVA 01759050501
 e-mail: segreteria@ingecorsrl.com
 www.ingecorsrl.com

PIANO DI RECUPERO
 AREA IMMOBILE EX-GEA
 Via Emanuele Filiberto Duca d'Aosta

Descrizione elaborato	Data	Scala	Prot.	Tavola
DOCUMENTAZIONE FOTOGRAFICA	SETT. 2020	-	289	08

PIANO DI INDIRIZZO TERRITORIALE :

ESTRATTO DELLA CARTA DEI CARATTERI DEL PAESAGGIO*

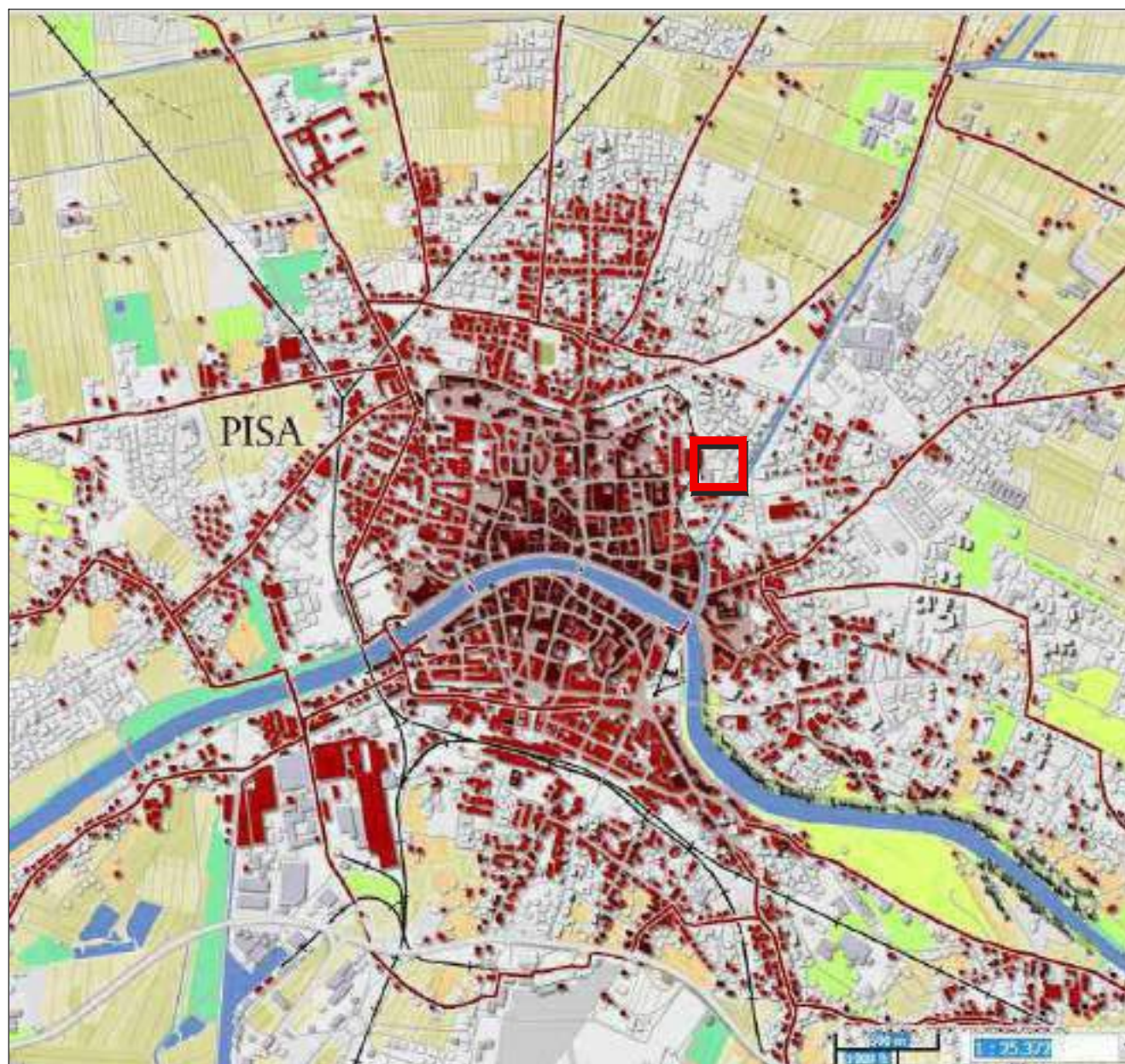

LEGENDA

 area soggetta a Piano di recupero

Insedimenti e infrastrutture

 Insediamenti civili recenti

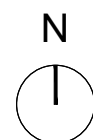

ESTRATTO DELLA CARTA DEI SISTEMI MORFOGENETICI*

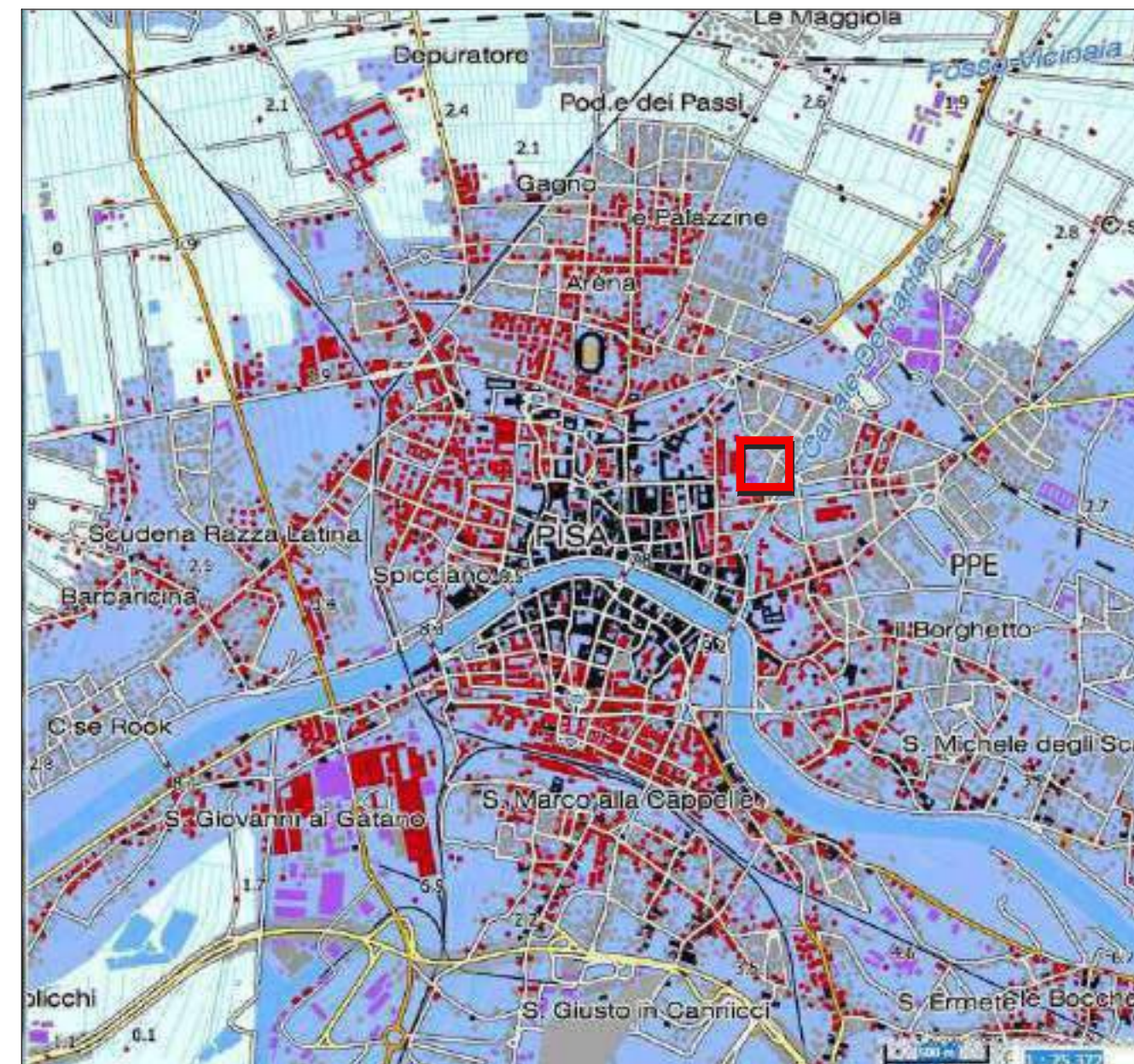

LEGENDA

 area soggetta a Piano di recupero

Sistemi morfogenetici

 Pianura pensile

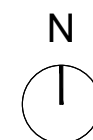

* Fonte: <http://www502.regione.toscana.it/geoscopio/pianopaesaggistico.html>

COMUNE DI PISA	committente  Cemes s.p.a. Via Montelungo, 15/17 - 56122 Pisa Tel +39 050 562209 Fax +39 050 561780 email: info@cemes-spa.com	progettazione  Architetto Salvatore Re Via San Martino, 1 - 56125 Pisa Tel +39 050 6132901 Fax +39 050 6132920 email: segreteria@leonardoprogetti.com	Descrizione elaborato PIANO DI RECUPERO EDIFICIO POSTO IN VIA EMANUELE FILIBERTO DUCA D'AOSTA - PISA	Estratto Piano di Indirizzo Territoriale Regione Toscana (P.I.T.)	Data SETT. 2020	Scala -	Prot. 289	Tavola 09

PIANO DI INDIRIZZO TERRITORIALE :

ESTRATTO DELLA CARTA DELLA RETE ECOLOGICA*

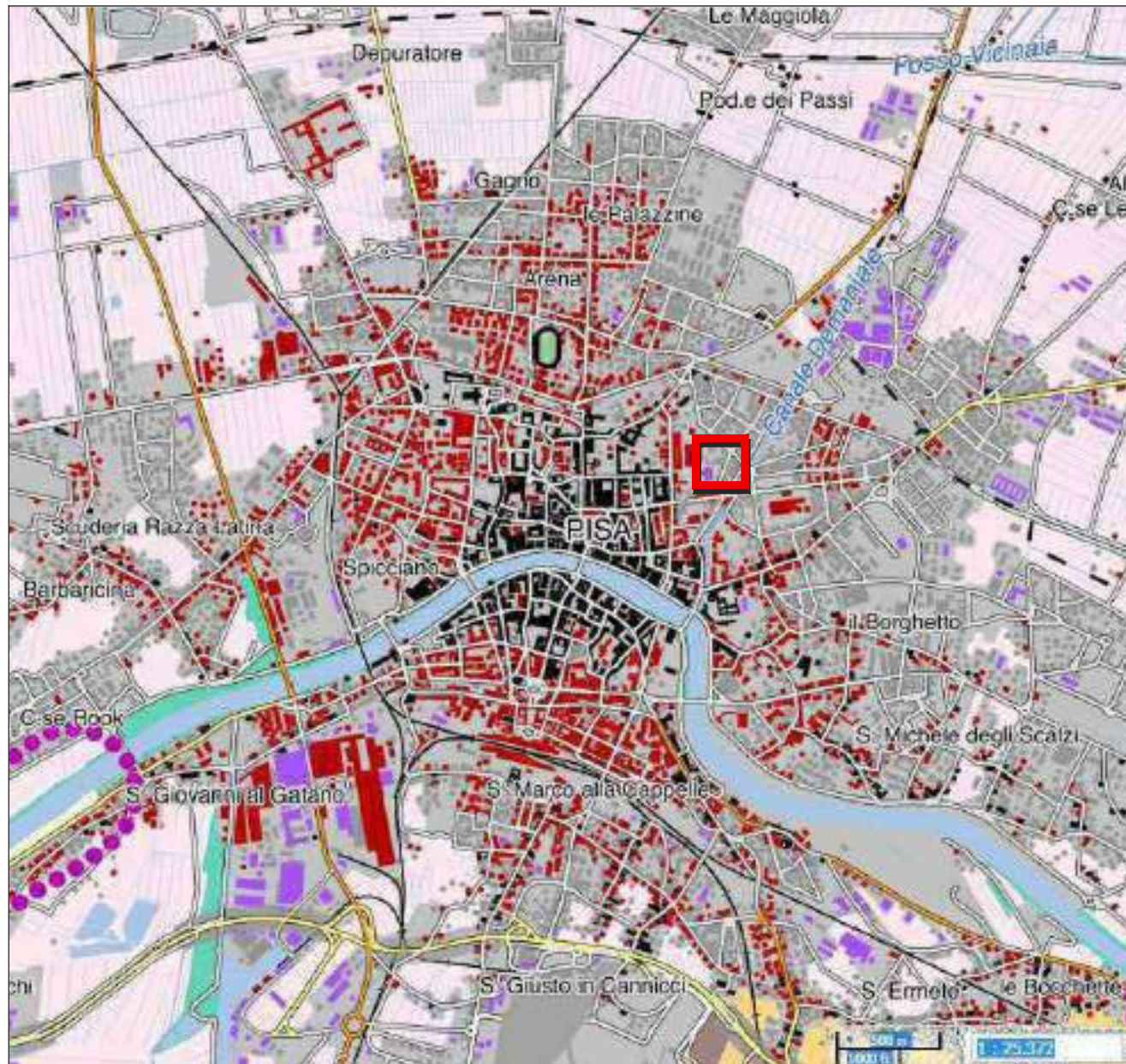

LEGENDA

 area soggetta a Piano di recupero

Superficie artificiale

 Area urbanizzata

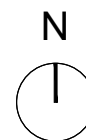

ESTRATTO DELLA CARTA DEL TERRITORIO URBANIZZATO*



LEGENDA

 area soggetta a Piano di recupero

Confini dell'urbanizzato

 Aree ad edificato continuo al 1954/ al 2012

CLASSIFICAZIONE DEI MORFOTIPI URBANI: I TESSUTI DELLA CITTÀ CONTEMPORANEA

Tessuti urbani a prevalente funzione residenziale e mista:

T.R.2. Tessuto ad isolati aperti e lotti residenziali isolati

T.R.3. Tessuto ad isolati aperti e blocchi prevalentemente residenziali

T.R.4. Tessuto ad isolati aperti e blocchi prevalentemente residenziali di edilizia pianificata

Tessuti della città produttiva e specialistica: T.P.S.3. Insule specializzate

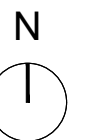

* Fonte: <http://www502.regione.toscana.it/geoscopio/pianopaesaggistico.html>

COMUNE DI PISA	committente  Cemes s.p.a. Via Montelungo, 15/17 - 56122 Pisa Tel +39 050 562209 Fax +39 050 561780 email: info@cemes-spa.com	progettazione  Architetto Salvatore Re Via San Martino, 1 - 56125 Pisa Tel +39 050 6132901 Fax +39 050 6132920 email: segreteria@leonardoprogetti.com	Descrizione elaborato PIANO DI RECUPERO EDIFICIO POSTO IN VIA EMANUELE FILIBERTO DUCA D'AOSTA - PISA	Estratto Piano di Indirizzo Territoriale Regione Toscana (P.I.T.)	Data SETT. 2020	Scala -	Prot. 289	Tavola 10

ESTRATTO TAVOLA INDIVIDUAZIONE U.T.O.E.**

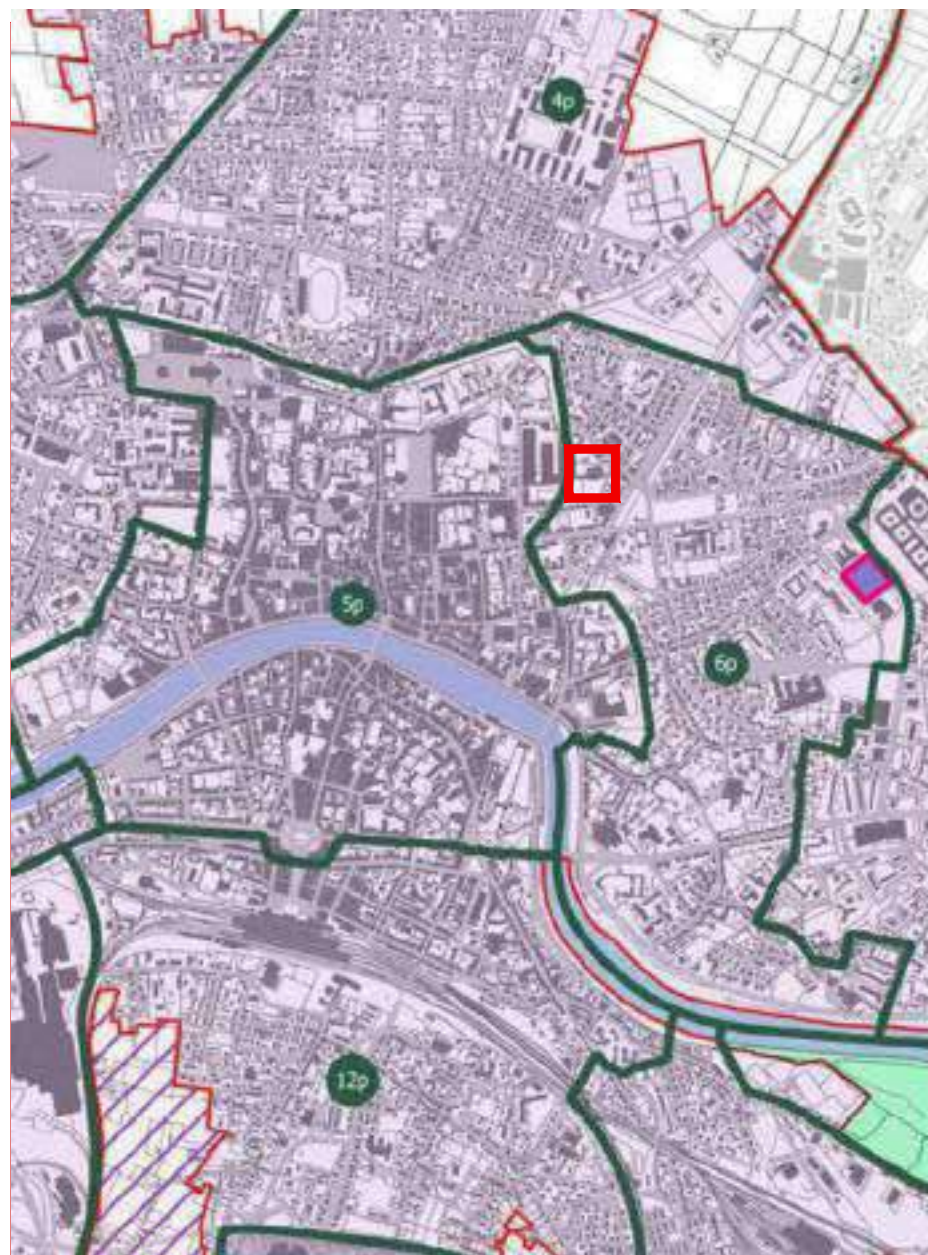

LEGENDA

 area soggetta a Piano di recupero

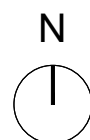

UNITA' TERRITORIALI ORGANICHE ELEMETARI

 UTOE N° 6P - Pratale Don Bosco-San Michele

ESTRATTO TAVOLA DEI MORFOTIPI**



LEGENDA

 area soggetta a Piano di recupero

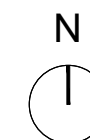

MORFOTIPI DELLE URBANIZZAZIONI CONTEMPORANEE

 T.R.2 Tessuto ad isolati aperti e edifici residenziali isolati su lotto

** Fonte: <https://www.comune.pisa.it/ufficio-scheda/26930/Piano-Strutturale-Intercomunale.html>

committente		progettazione		Descrizione elaborato	Data	Scala	Prot.	Tavola
COMUNE DI PISA	 Cemes s.p.a Via Montelungo, 15/17 - 56122 Pisa Tel +39 050 562209 Fax +39 050 561780 email: info@cemes-spa.com	 Architetto Salvatore Re Via San Martino, 1 - 56125 Pisa Tel +39 050 6132901 Fax +39 050 6132920 email: segreteria@leonardoprogetti.com	PIANO DI RECUPERO EDIFICIO POSTO IN VIA EMANUELE FILIBERTO DUCA D'AOSTA - PISA	ESTRATTO DI PIANO STRUTTURALE INTERCOMUNALE PISA-CASCINA (P.S.I.)	SETT. 2020	-	289	11



Comune di Pisa
 Direzione D-10
 Urbanistica e Edilizia Privata

Variante al Regolamento Urbanistico vigente
 Scheda Ambito 34 – Area ex-Gea – via E.Filiberto

Stato Attuale



Stato Variato



COMUNE
 DI PISA



CEMES s.p.a
 Via Montelungo, 15/17 - 56122 Pisa
 Tel +39 050 562209
 Fax +39 050 561780
 email: info@cemes-spa.com



Architetto Salvatore Re
 Via San Martino, 1 - 56125 Pisa
 Tel +39 050 6132901
 Fax +39 050 6132920
 email: segreteria@leonardoprogetti.com



INGECO S.r.l.
 Via Matteucci, 39 - 56124 PISA
 tel. +39 050 9711185
 Partita IVA 01759050501
 e-mail: segreteria@ingecorsrl.com
 www.ingecorsrl.com

PIANO DI RECUPERO
 AREA IMMOBILE EX-GEA
 Via Emanuele Filiberto Duca d'Aosta

Descrizione elaborato

R.U. COMUNALE - SCHEDA AMBITO 34

Data

SETT.
 2020

Scala

-

Prot.

289

Tavola

12

VINCOLI SOVRAORDINATI

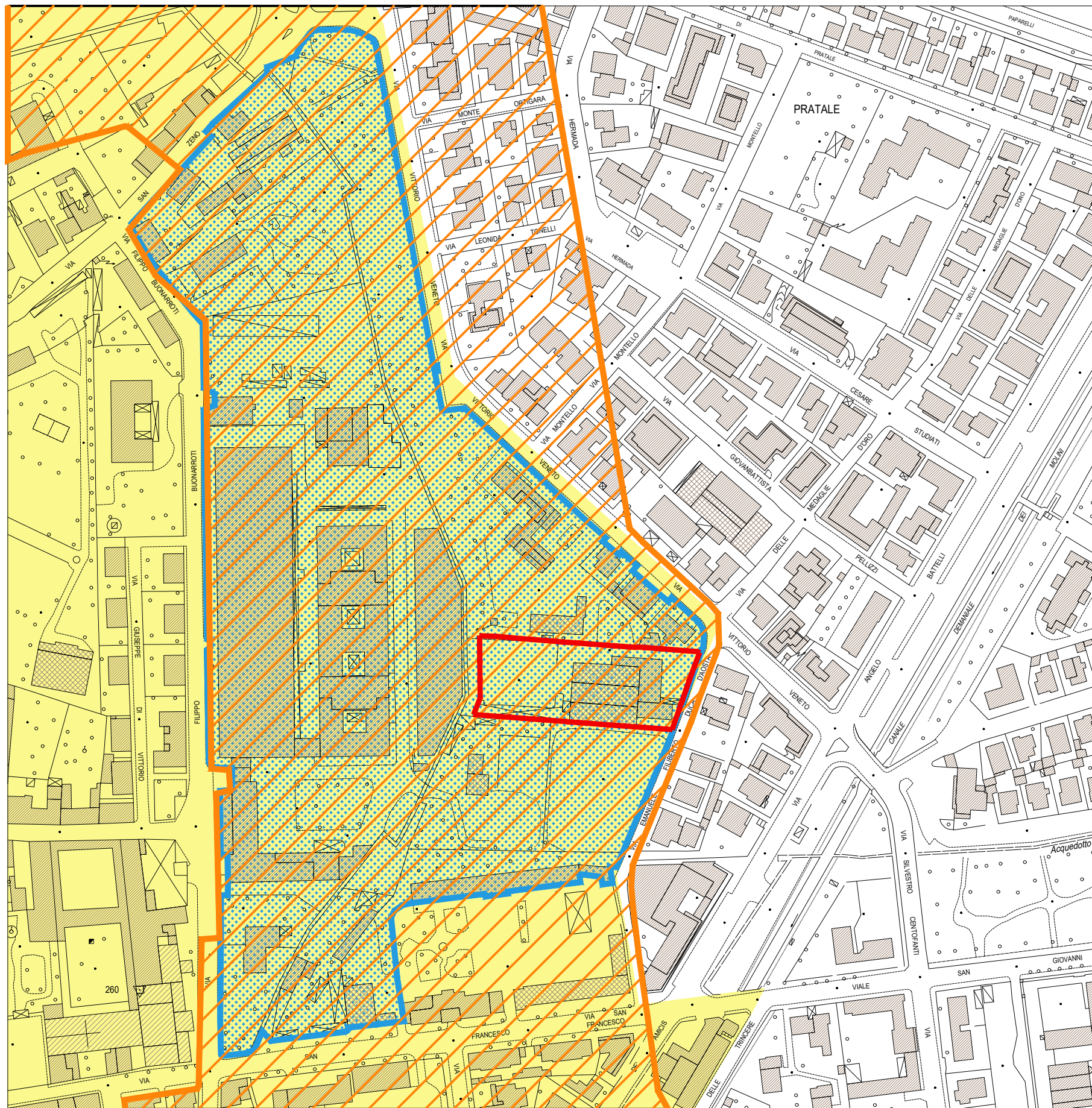

LEGENDA

- area in oggetto
- "Zona di rispetto alle mura urbane di Pisa" del 12.11.1954 tutelata ai sensi della Parte II del D.Lgs. 42/2004, art. 10
- "Zona adiacente alle mura urbane di Pisa" del 19.05.1964 tutelata ai sensi della Parte III del D.Lgs. 42/2004, art.136, comma 1, lettera c)
- Sito UNESCO "Buffer Zone - Piazza del Duomo di Pisa" del 1987 - Codice Unesco IT 395 - In attesa di approvazione



<p>committente</p> <p>COMUNE DI PISA</p>	<p>coordinamento e progetto architettonico</p> <p>CEMES Cemes s.p.a. Via Montelungo, 15/17 - 56122 Pisa Tel +39 050 562209 Fax +39 050 561780 email: info@cemes-spa.com</p> <p>LEONARDO Architetto Salvatore Re Via San Martino, 1 - 56125 Pisa Tel +39 050 8132901 Fax +39 050 8132920 email: segreteria@leonardoprogetti.com</p>	<p>progetto impianti e strutture</p> <p>INGECO INGEGNERIA GESTIONE COORDINAMENTO</p> <p>INGECO S.r.l. Via Matteucci, 38 - 56124 PISA tel. +39 050 9711185 Partita IVA 01759050501 e-mail: segreteria@ingecorsrl.com www.ingecorsrl.com</p>	<p>Descrizione elaborato</p> <p>PIANO DI RECUPERO AREA IMMOBILE EX-GEA Via Emanuele Filiberto Duca d'Aosta</p> <p>VINCOLI SOVRAORDINATI</p>	<p>Data</p> <p>SETT. 2020</p>	<p>Scala</p> <p>1:2.500</p>	<p>Prot.</p> <p>289</p>	<p>Tavola</p> <p>13</p>
---	--	---	--	-----------------------------------	-----------------------------	-------------------------	-------------------------



ESTRATTO MAPPA CATASTALE

LEGENDA

 Area in oggetto

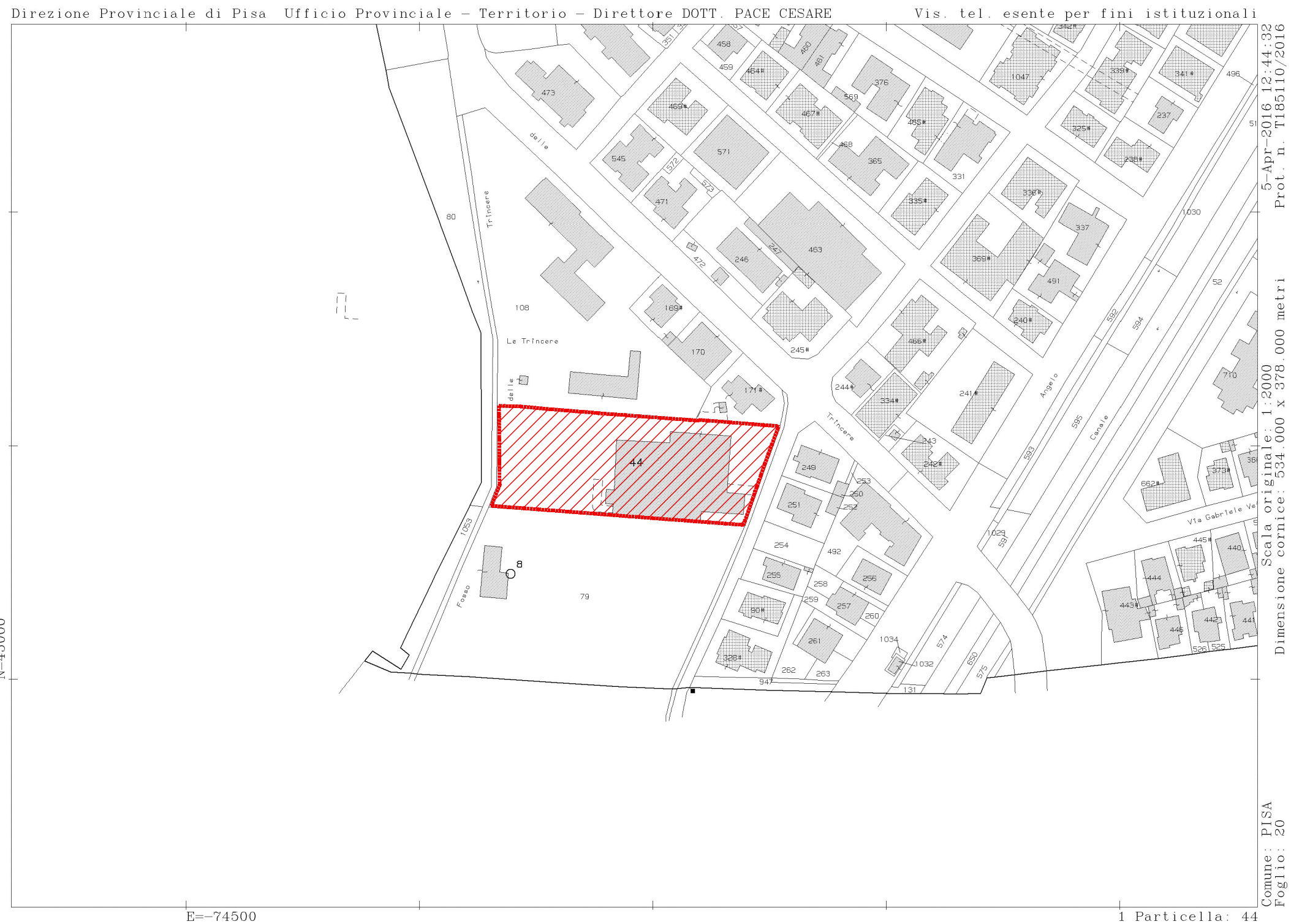
COMUNE DI PISA
FOGLIO N°20
PARTICELLA N°44



COMUNE DI PISA 	committente Cemes s.p.a. Via Montelungo, 15/17- 56122 Pisa Tel +39 050 562209 Fax +39 050 561780 email: info@cemes-spa.com	coordinamento e progetto architettonico  Architetto Salvatore Re Via San Martino, 1 - 56125 Pisa Tel +39 050 6132901 Fax +39 050 6132920 email: segreteria@leonardoprogetti.com	progetto impianti e strutture  INGECO S.r.l. Via Matteucci, 38 - 56124 PISA tel. +39 050 9711185 Partita IVA 01759050501 e-mail: segreteria@ingecosrl.com www.ingecosrl.com	Descrizione elaborato PIANO DI RECUPERO AREA IMMOBILE EX-GEA Via Emanuele Filiberto Duca d'Aosta	Estratto mappa catastale	Data SETT. 2020	Scala 1.2.000	Prot. 289	Tavola 14
	Estratto mappa catastale								



RILIEVO PLANOALTIMETRICO

LEGENDA

 Area in oggetto

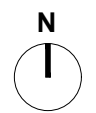
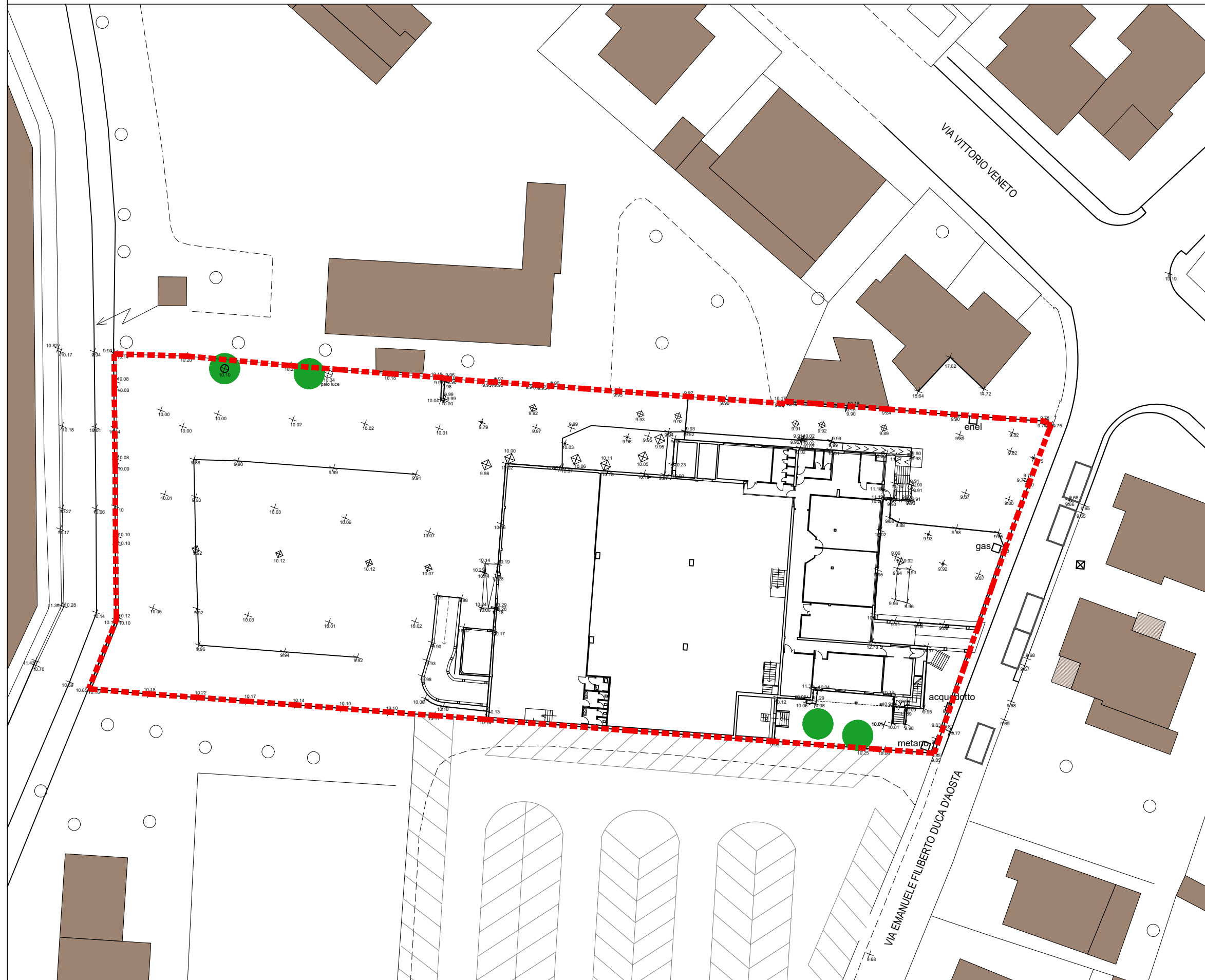
SUPERFICIE TERRITORIALE
(St) 4.946 mq



COMMITTENTE COMUNE DI PISA  Cemes s.p.a. Via Montelungo, 15/17 - 56122 Pisa Tel +39 050 562209 Fax +39 050 561780 email: info@cemes-spa.com	COORDINAMENTO E PROGETTO ARCHITETTONICO  Architetto Salvatore Re Via San Martino, 1 - 56125 Pisa Tel +39 050 6132901 Fax +39 050 6132920 email: segreteria@leonardoprogetti.com	PROGETTO IMPIANTI E STRUTTURE  INGECO S.r.l. Via Matteucci, 38 - 56124 PISA tel. +39 050 9711185 Partita IVA 01759050501 e-mail: segreteria@ingecosrl.com www.ingecosrl.com	DESCRIZIONE ELABORATO PIANO DI RECUPERO AREA IMMOBILE EX-GEA Via Emanuele Filiberto Duca d'Aosta	DATA SETT. 2020	SCALA 1:500	PROT. 289	TAVOLA 15

STATO ATTUALE - PLANIMETRIA GENERALE

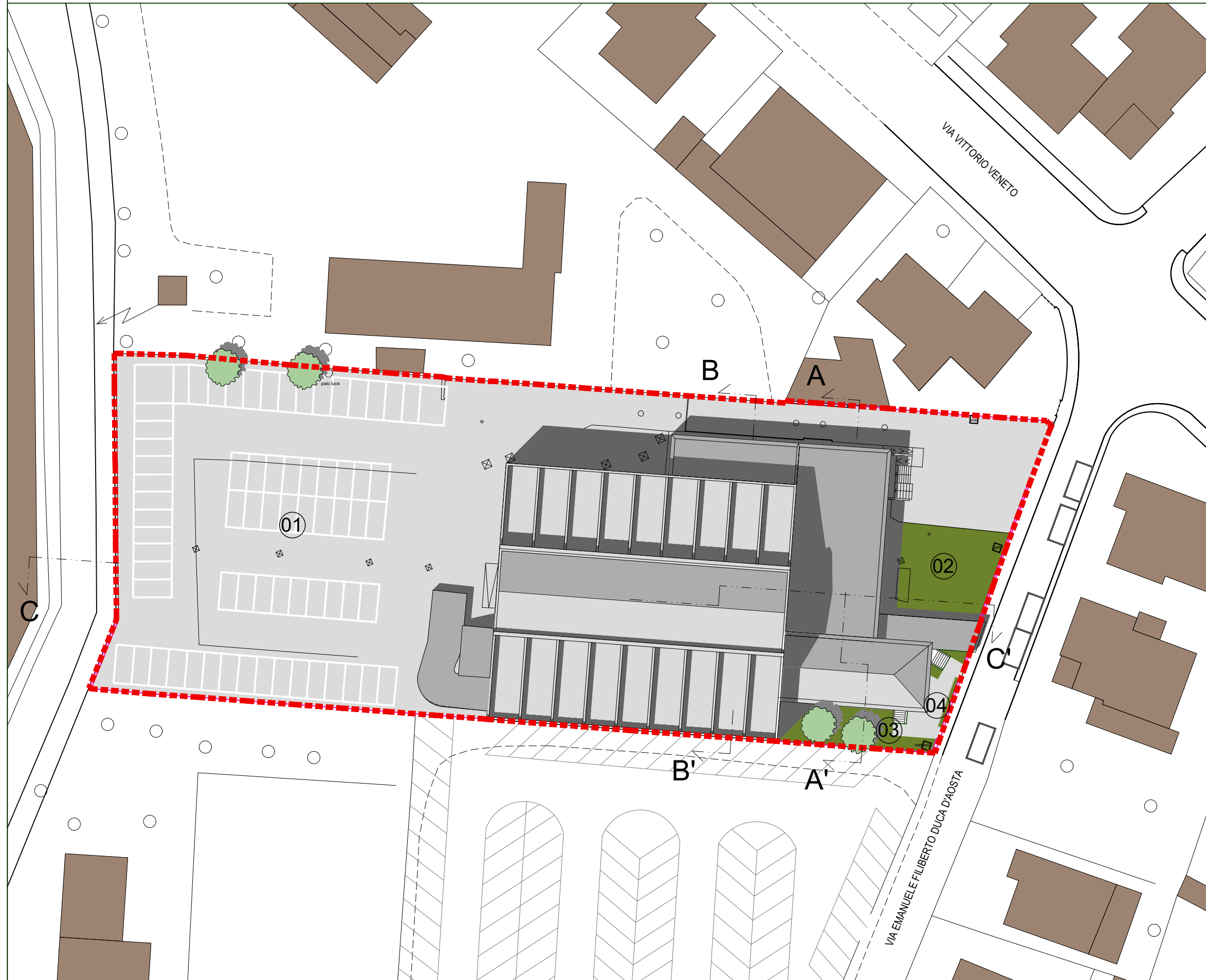

LEGENDA

- Area in oggetto
- area a parcheggio esistente
- area non pavimentata - superficie permeabile
- superficie in asfalto
- albero esistente

SUPERFICIE TERRITORIALE
(Sf) 4.946 mq

SUP. NON PERMEABILE ESISTENTE

aree parcheggio 01	2.770 mq
aree pavimentata 04	35 mq
TOTALE SUP. NON PERMEABILE	2.805 mq

SUP. PERMEABILE ESISTENTE

aree verde 02	186 mq
aree verde 03	90 mq
TOTALE SUP. PERMEABILE	276 mq

TOTALE SUP. PERTINENZIALE ESTERNA ESISTENTE
3.081 mq



COMUNE DI PISA 	committente Cemes s.p.a. Via Montelungo, 15/17 - 56122 Pisa Tel +39 050 562209 Fax +39 050 561780 email: info@cemes-spa.com	coordinamento e progetto architettonico Architetto Salvatore Re Via San Martino, 1 - 56125 Pisa Tel +39 050 6132901 Fax +39 050 6132920 email: segreteria@leonardoprogetti.com	progetto impianti e strutture INGECO S.r.l. Via Matteucci, 38 - 56124 PISA tel. +39 050 9711185 Partita IVA 01759050501 e-mail: segreteria@ingecosrl.com www.ingecosrl.com	Descrizione elaborato PIANO DI RECUPERO AREA IMMOBILE EX-GEA Via Emanuele Filiberto Duca d'Aosta	Data SETT. 2020	Scala 1:500	Prot. 289	Tavola 16
	STATO ATTUALE PLANIMETRIA GENERALE							

STATO ATTUALE

TABELLA RIASSUNTIVA

<u>LOCALE</u>	<u>Superficie Utile</u> mq	<u>Altezza</u> ml
<i>PIANO INTERRATO</i>		
1 - magazzino	252,3	2,26
2 - locale autoclave	11,4	2,26
3 - magazzino	71,2	2,26
4 - magazzino	116,3	2,26
5 - magazzino	28,3	2,26
6 - ripostiglio	7,1	2,26
7 - magazzino	24,4	2,26
8 - ingresso	37,8	2,26
9 - ripostiglio	5,3	2,26

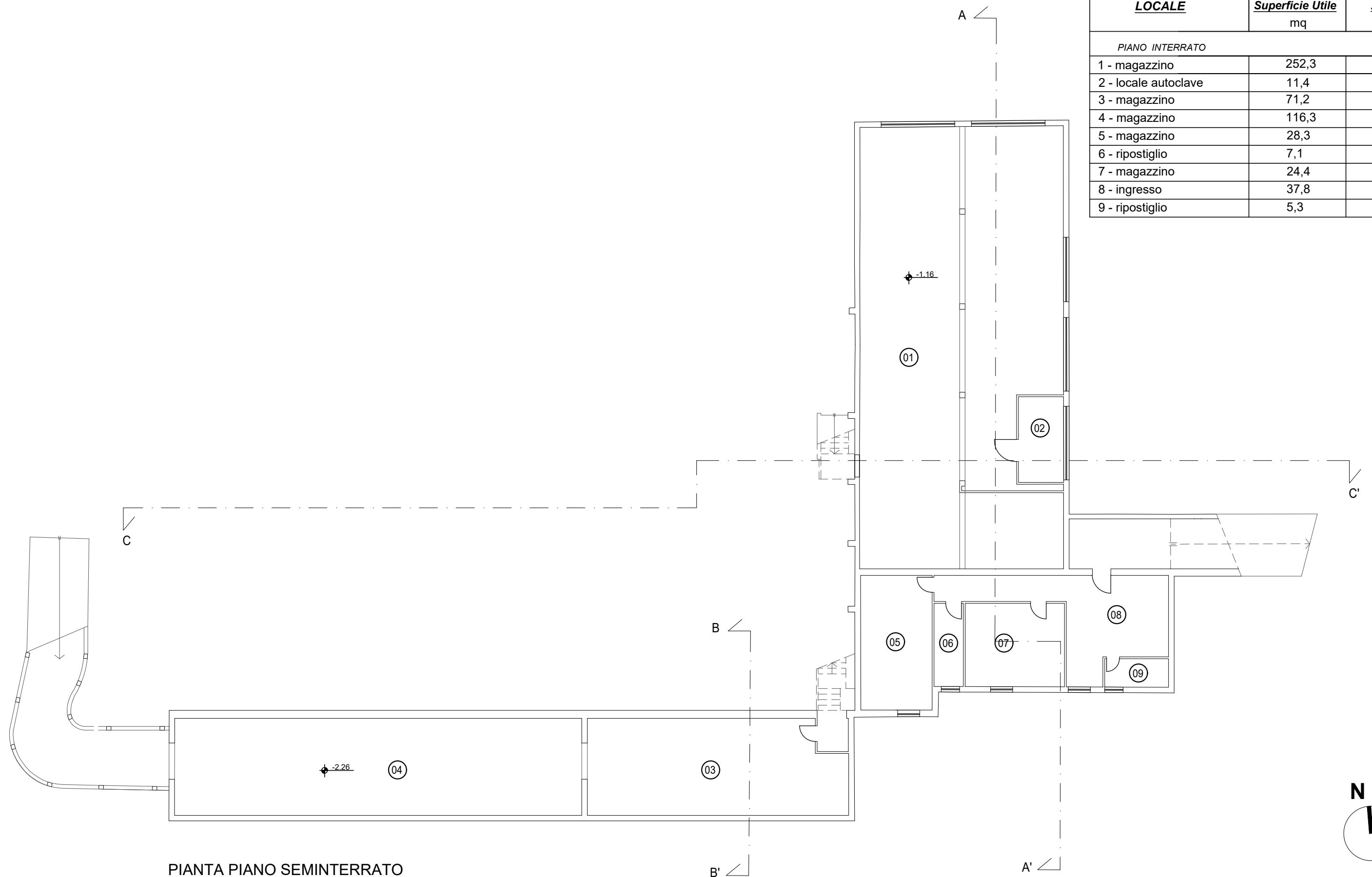

PIANTA PIANO SEMINTERRATO

**COMUNE
DI PISA**

CEMES
Cemes s.p.a.
Via Montelungo, 15/17 - 56122 Pisa
Tel +39 050 562209
Fax +39 050 561780
email: info@cemes-spa.com

LEONARDO
Architetto Salvatore Re
Via San Martino, 1 - 56125 Pisa
Tel +39 050 6132901
Fax +39 050 6132920
email: segreteria@leonardoprogetti.com

INGECO
INGEGNERIA GESTIONE
COORDINAMENTO
INGECO S.r.l.
Via Matteucci, 38 - 56124 PISA
tel. +39 050 9711185
Partita IVA 01759050501
e-mail: segreteria@ingecorsrl.com
www.ingecorsrl.com

PIANO DI RECUPERO
AREA IMMOBILE EX-GEA
Via Emanuele Filiberto Duca d'Aosta

Descrizione elaborato	Data	Scala	Prot.	Tavola
STATO ATTUALE PIANTA PIANO SEMINTERRATO	GENN. 2021	1:200	289	17 rev.1

STATO ATTUALE

TABELLA RIASSUNTIVA

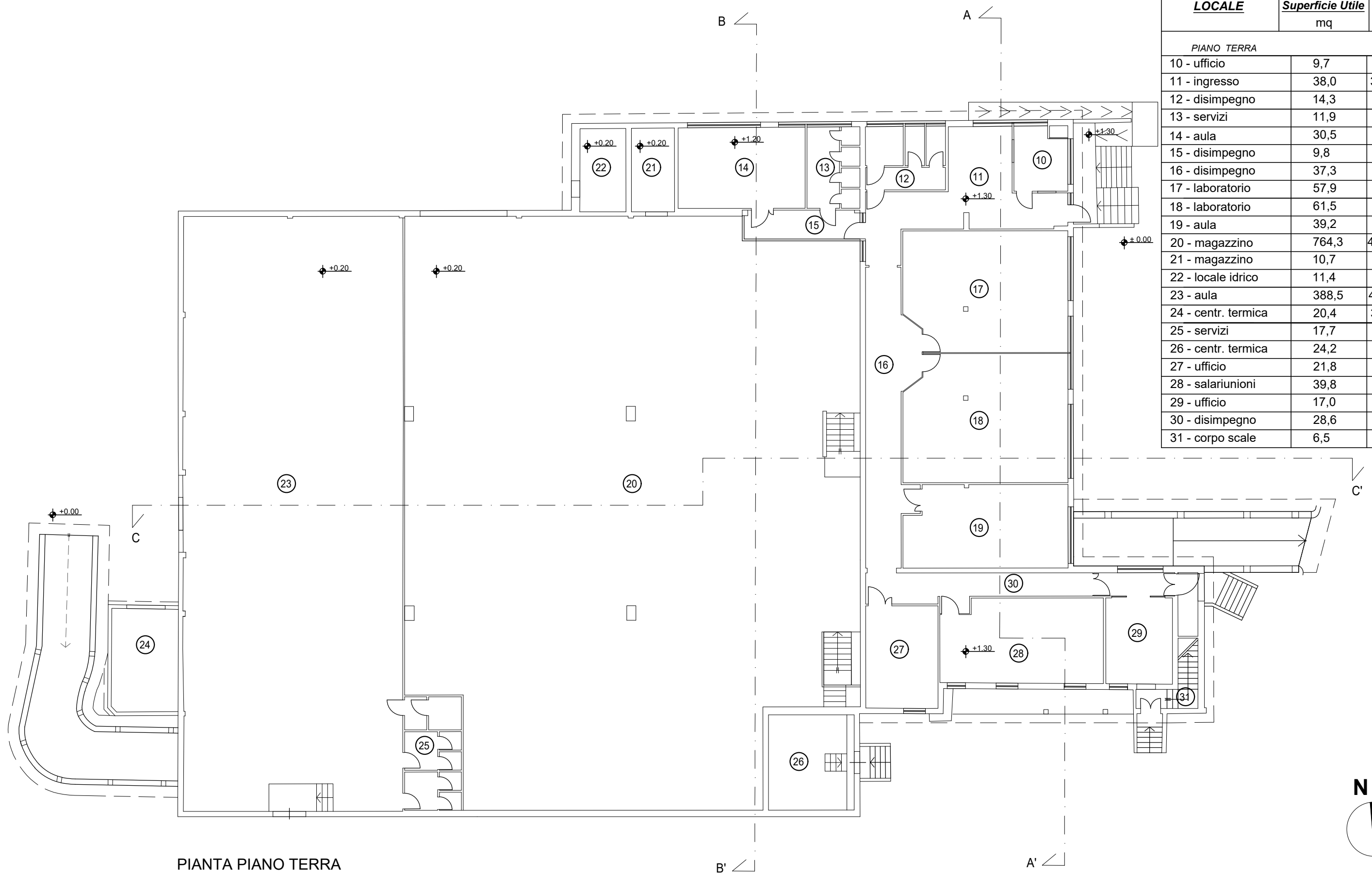

LOCALE	Superficie Utile mq	Altezza ml
<i>PIANO TERRA</i>		
10 - ufficio	9,7	3,00
11 - ingresso	38,0	3,00/2,98
12 - disimpegno	14,3	2,80
13 - servizi	11,9	2,80
14 - aula	30,5	3,00
15 - disimpegno	9,8	2,92
16 - disimpegno	37,3	2,98
17 - laboratorio	57,9	2,98
18 - laboratorio	61,5	2,98
19 - aula	39,2	2,98
20 - magazzino	764,3	4,96/8,90
21 - magazzino	10,7	3,93
22 - locale idrico	11,4	3,93
23 - aula	388,5	4,96/8,90
24 - centr. termica	20,4	3,00/3,90
25 - servizi	17,7	2,80
26 - centr. termica	24,2	-
27 - ufficio	21,8	3,00
28 - salariunioni	39,8	3,00
29 - ufficio	17,0	3,00
30 - disimpegno	28,6	3,00
31 - corpo scale	6,5	-

PIANTA PIANO TERRA

COMUNE DI PISA 	committente Cemes s.p.a. Via Montelungo, 15/17 - 56122 Pisa Tel +39 050 562209 Fax +39 050 561780 email: info@cemes-spa.com	coordinamento e progetto architettonico Architetto Salvatore Re Via San Martino, 1 - 56125 Pisa Tel +39 050 8132901 Fax +39 050 8132920 email: segreteria@leonardoprogetti.com	progetto impianti e strutture INGECO S.r.l. Via Matteucci, 38 - 56124 PISA tel. +39 050 9711185 Partita IVA 01759050501 e-mail: segreteria@ingecosl.com www.ingecosl.com	Descrizione elaborato PIANO DI RECUPERO AREA IMMOBILE EX-GEA Via Emanuele Filiberto Duca d'Aosta	Data GENN. 2021	Scala 1:200	Prot. 289	Tavola 18 rev.1
	STATO ATTUALE PIANTA PIANO TERRA							

STATO ATTUALE

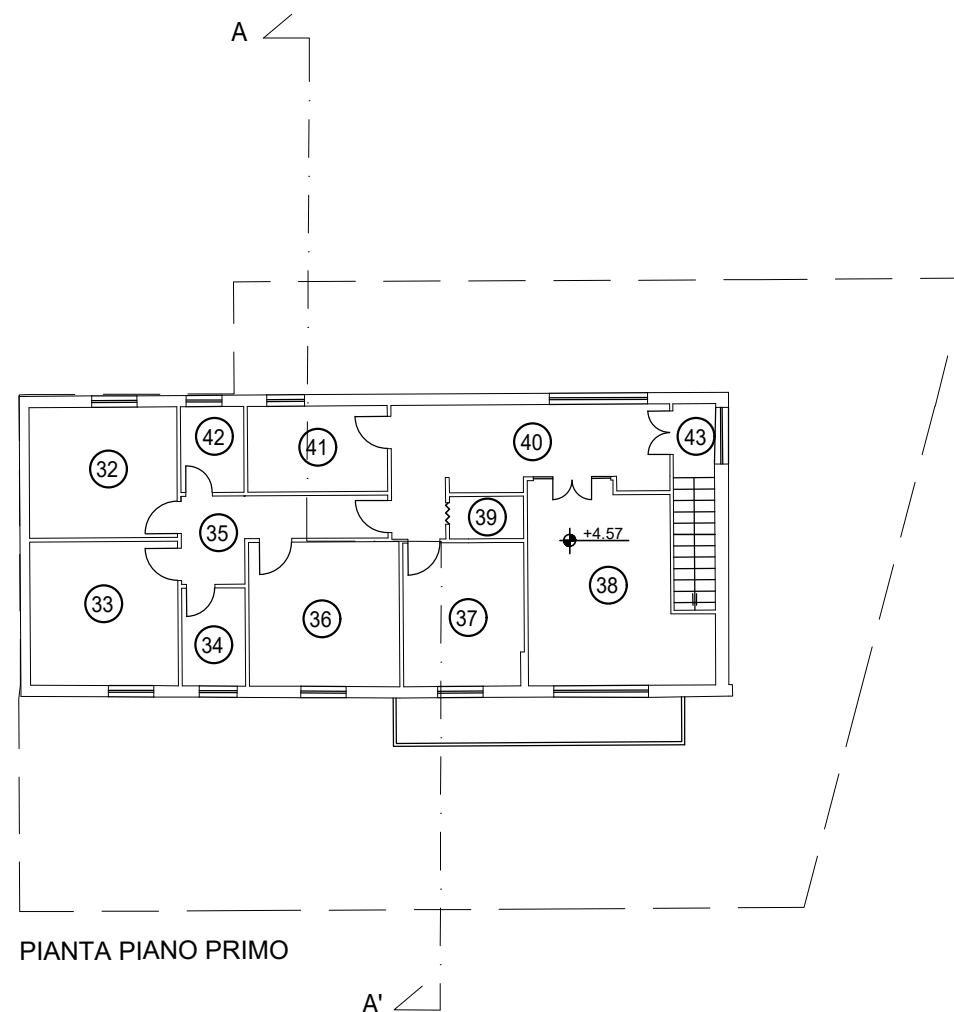

TABELLA RIASSUNTIVA

<u>LOCALE</u>	<u>Superficie Utile</u> mq	<u>Altezza</u> ml
<i>PIANO TERRA</i>		
32 - ufficio	13,5	2,96
33 - ufficio	14,8	2,96
34 - bagno	4,3	2,96
35 - disimpegno	8,2	2,96
36 - ufficio	15,2	2,96
37 - ufficio	12,0	2,96
38 - sala riunioni	22,1	2,96
39 - ripostiglio	2,2	2,96
40 - ingresso	17,7	2,96
41 - ufficio	8,4	2,96
42 - bagno	3,8	2,96
43 - corpo scale	6,0	-

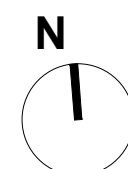

PIANTA PIANO PRIMO

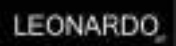

COMUNE DI PISA	committente	coordinamento e progetto architettonico	progetto impianti e strutture	PIANO DI RECUPERO AREA IMMOBILE EX-GEA Via Emanuele Filiberto Duca d'Aosta	Descrizione elaborato	Data	Scala	Prot.	Tavola
	 Cemes s.p.a. Via Montelungo, 15/17 - 56122 Pisa Tel +39 050 562209 Fax +39 050 561780 email: info@cemes-spa.com	 Architetto Salvatore Re Via San Martino, 1 - 56125 Pisa Tel +39 050 6132901 Fax +39 050 6132920 email: segreteria@leonardoprogetti.com	 INGECO S.r.l. Via Matteucci, 38 - 56124 PISA tel. +39 050 9711185 Partita IVA 01759050501 e-mail: segreteria@ingecorsrl.com www.ingecorsrl.com		STATO ATTUALE PIANTA PIANO PRIMO	GENN. 2021	1:200	289	19 rev.1

STATO ATTUALE - SUPERFICIE COPERTA (S.c.)

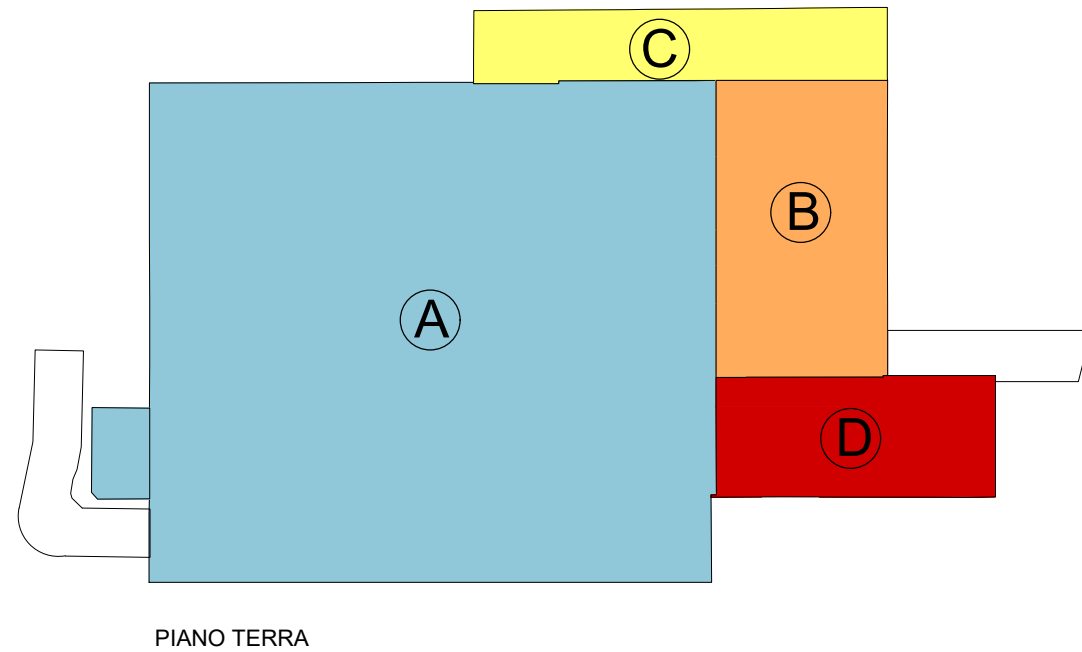

S.c. STATO ATTUALE

■	A) SUP. COPERTA	1.262 mq
■	B) SUP. COPERTA	223 mq
■	C) SUP. COPERTA	131 mq
■	D) SUP. COPERTA	147 mq

SOMMA **1.763 mq**



STATO ATTUALE - SUPERFICIE UTILE LORDA (S.U.L.) - VOLUME

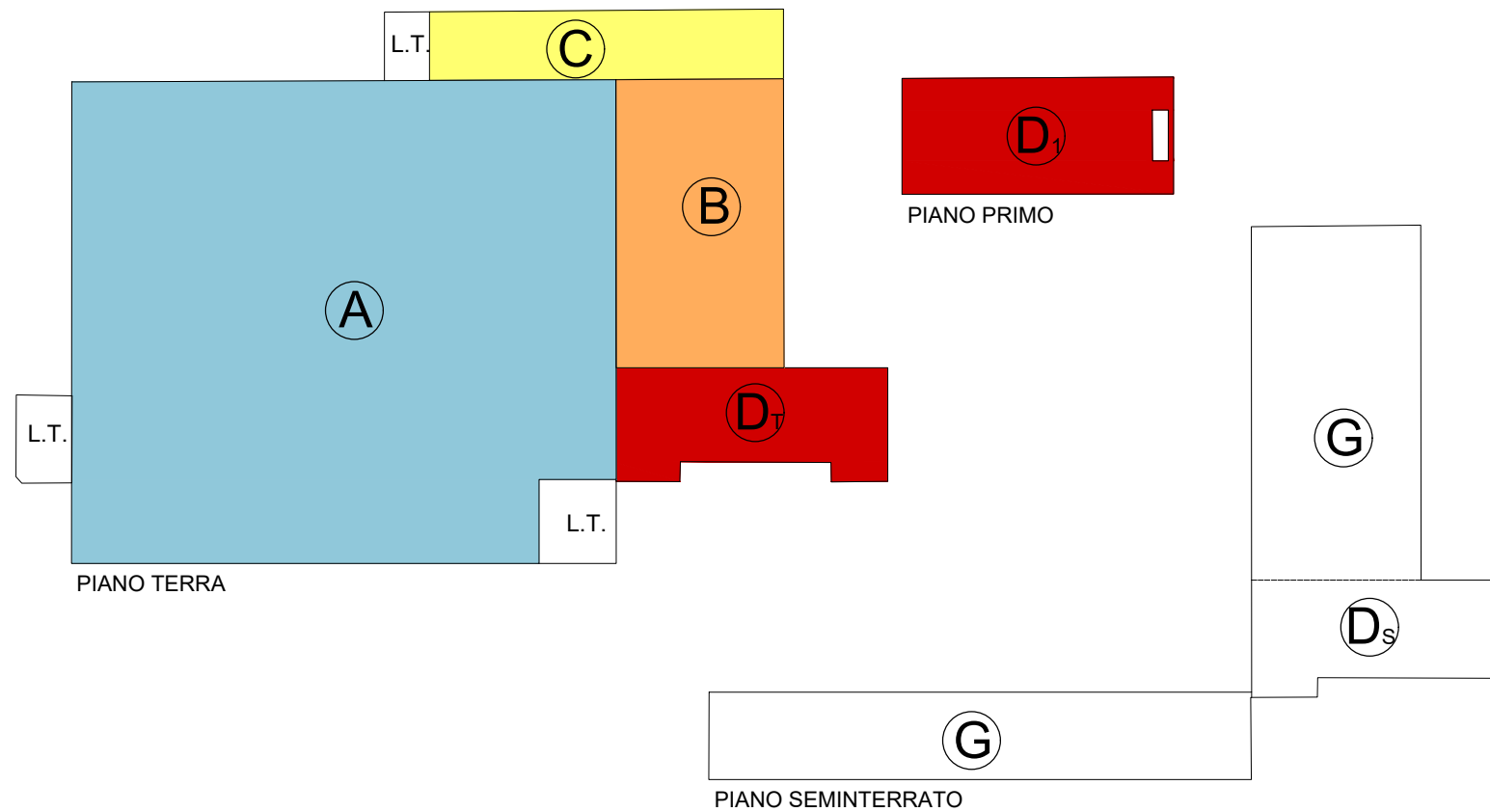

S.U.L. ESISTENTE

■	A) S.U.L.	1.206 mq
■	B) S.U.L.	227 mq
■	C) S.U.L.	115 mq
■	D _T) S.U.L.	131 mq
■	D ₁) S.U.L.	145 mq
□	D _S) S.U.L.	0 mq
□	G) S.U.L.	0 mq

SOMMA **1.824 mq**

H INTERNE

A)	4,96/8,90 ml
B)	4,00 ml
C)	2,98 ml
D _T)	3,00 ml
D ₁)	2,96 ml
D _S)	2,96 ml
G)	2,96 ml

VOLUME ATTUALE

A)	V _{vui} (H _{vui} =3,50ml)	4.221 mq
B)	V _{vui} (H _{vui} =3,50ml)	795 mq
C)	V	343 mq
D _T)	V	393 mq
D ₁)	V	429 mq
D _S)	V	0 mq
G)	V	0 mq

SOMMA **6.181 mq**



COMUNE
DI PISA

committente
CEMES
Cemes s.p.a.
Via Montelungo, 15/17 - 56122 Pisa
Tel +39 050 562209
Fax +39 050 561780
email: info@cemes-spa.com

coordinamento e progetto architettonico

Architetto Salvatore Re
Via San Martino, 1 - 56125 Pisa
Tel +39 050 6132901
Fax +39 050 6132920
email: segreteria@leonardoprogetti.com

progetto impianti e strutture
INGECO
INGEGNERIA GESTIONE
COORDINAMENTO

INGECO S.r.l.
Via Matteucci, 38 - 56124 PISA
tel. +39 050 9711185
Partita IVA 01759050501
e-mail: segreteria@ingecosrl.com
www.ingecosrl.com

PIANO DI RECUPERO
AREA IMMOBILE EX-GEA
Via Emanuele Filiberto Duca d'Aosta

Descrizione elaborato

STATO ATTUALE
CONTEGGI URBANISTICI

Data

MAR.
2021

Scala

1:500

Prot.

289

Tavola

20
rev.2

STATO ATTUALE - PROSPETTO EST



STATO ATTUALE - SEZIONE A-A'

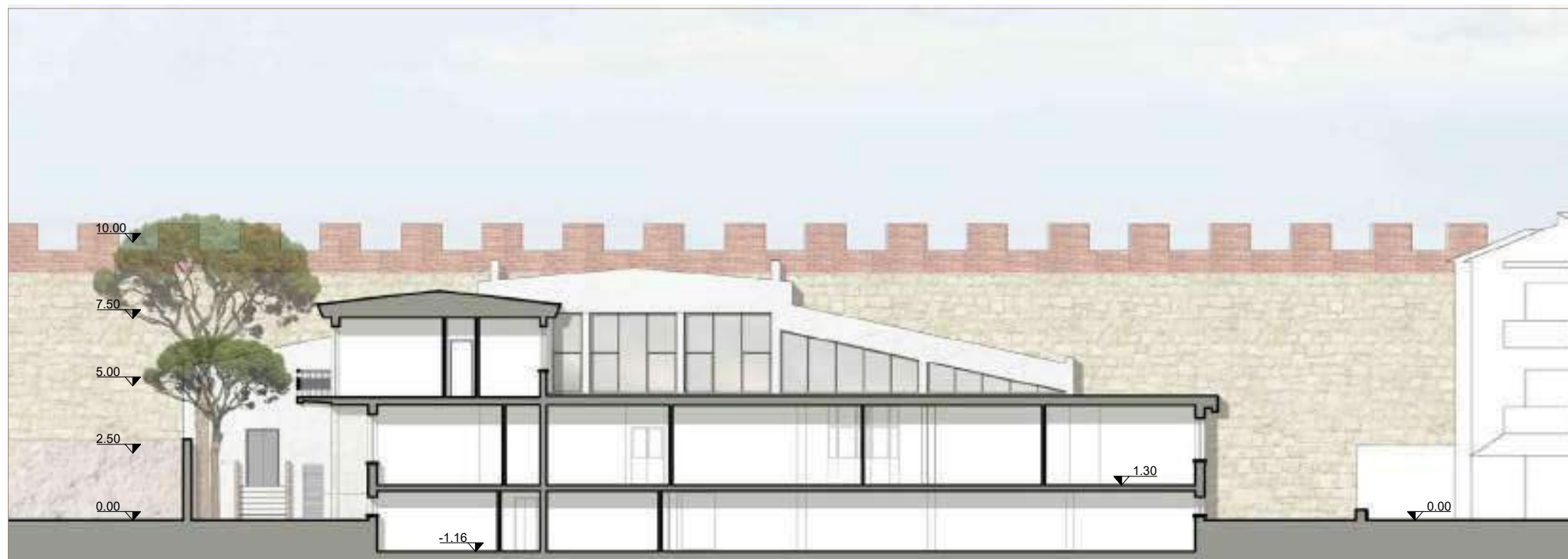

COMUNE
DI PISA



committente
Cemes s.p.a.
Via Montelungo, 15/17 - 56122 Pisa
Tel +39 050 562209
Fax +39 050 561780
email: info@cemes-spa.com



coordinamento e progetto architettonico
Architetto Salvatore Re
Via San Martino, 1 - 56125 Pisa
Tel +39 050 6132901
Fax +39 050 6132920
email: segreteria@leonardoprogetti.com



progetto impianti e strutture
INGECO S.r.l.
Via Matteucci, 38 - 56124 PISA
tel. +39 050 9711185
Partita IVA 01759050501
e-mail: segreteria@ingecosrl.com
www.ingecosrl.com

PIANO DI RECUPERO
AREA IMMOBILE EX-GEA
Via Emanuele Filiberto Duca d'Aosta

Descrizione elaborato

STATO ATTUALE
PROSPETTO EST E SEZIONE AA'

Data

SETT.
2020

Scala

1:200

Prot.

289

Tavola

21

STATO ATTUALE - PROSPETTO OVEST

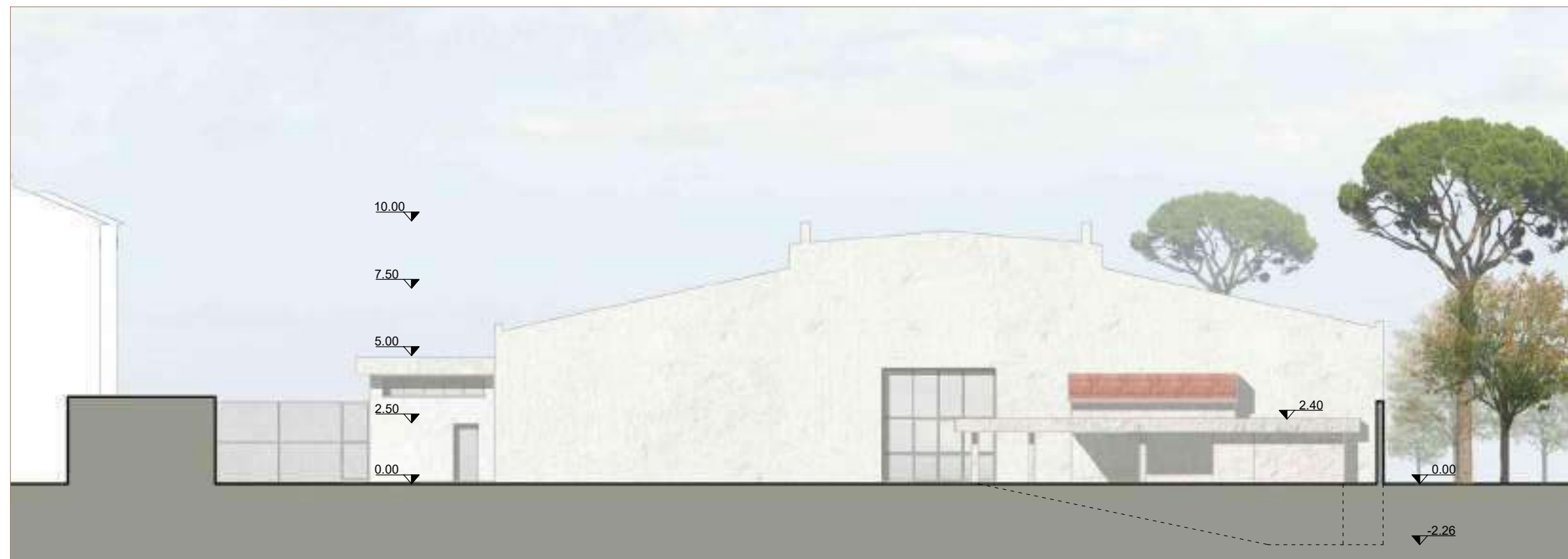

STATO ATTUALE - SEZIONE B-B'

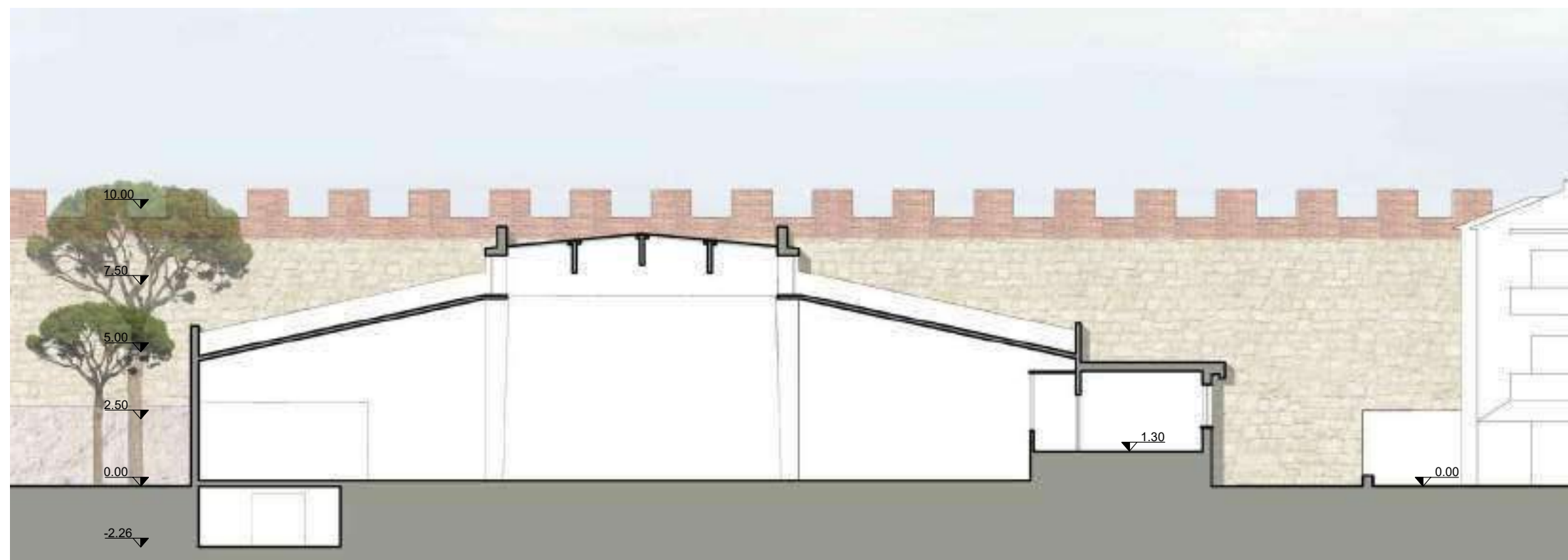

COMUNE
DI PISA



committente
Cemes s.p.a.
Via Montelungo, 15/17 - 56122 Pisa
Tel +39 050 562209
Fax +39 050 561780
email: info@cemes-spa.com



coordinamento e progetto architettonico
Architetto Salvatore Re
Via San Martino, 1 - 56125 Pisa
Tel +39 050 6132901
Fax +39 050 6132920
email: segreteria@leonardoprogetti.com



progetto impianti e strutture
INGECO S.r.l.
Via Matteucci, 38 - 56124 PISA
tel. +39 050 9711185
Partita IVA 01759050501
e-mail: segreteria@ingecosrl.com
www.ingecosrl.com

PIANO DI RECUPERO
AREA IMMOBILE EX-GEA
Via Emanuele Filiberto Duca d'Aosta

Descrizione elaborato

STATO ATTUALE
PROSPETTO OVEST E SEZIONE BB'

Data

SETT.
2020

Scala

1:200

Prot.

289

Tavola

22

STATO ATTUALE - PROSPETTO EST

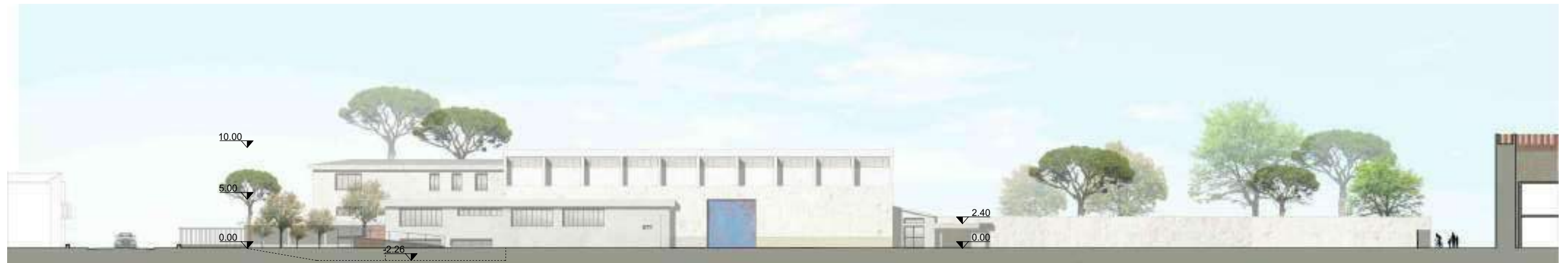

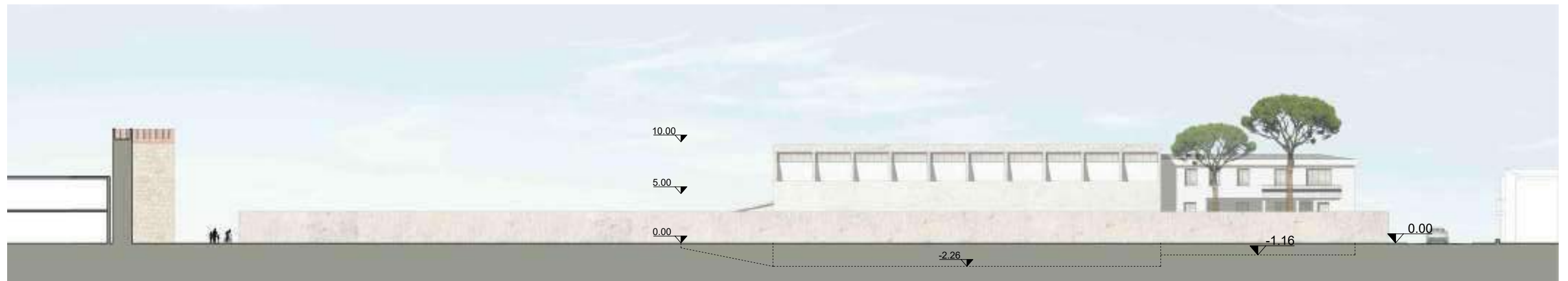

STATO ATTUALE - PROSPETTO SUD













STATO ATTUALE - SEZIONE C-C'





COMUNE DI PISA  Cemes s.p.a. Via Montelungo, 15/17 - 56122 Pisa Tel +39 050 562209 Fax +39 050 561780 email: info@cemes-spa.com	coordinamento e progetto architettonico  Architetto Salvatore Re Via San Martino, 1 - 56125 Pisa Tel +39 050 6132901 Fax +39 050 6132920 email: segreteria@leonardoprogetti.com	progetto impianti e strutture  INGECO S.r.l. Via Matteucci, 38 - 56124 PISA tel. +39 050 9711185 Partita IVA 01759050501 e-mail: segreteria@ingecosrl.com www.ingecosrl.com	PIANO DI RECUPERO AREA IMMOBILE EX-GEA Via Emanuele Filiberto Duca d'Aosta	Descrizione elaborato	Data	Scala	Prot.	Tavola
				STATO ATTUALE PROSPETTO NORD, PROSPETTO SUD E SEZIONE CC'	SETT. 2020	1:200	289	23

STATO ATTUALE - SOTTOSERVIZI

LEGENDA

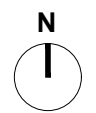
-  Area in oggetto
-  Collettore fognario di tipo misto in cls DN500
-  Acquedotto comunale
-  Tubazione gas
-  Cavidotto enel
-  Canalizzazione telecom
-  Pozzetto esistente acquedotto
-  Pozzetto esistente fognatura
-  Vano contatore acquedotto esistente
-  Vano contatore enel esistente
-  Vano contatore gas esistente



COMMITTENTE COMUNE DI PISA 	COORDINAMENTO E PROGETTO ARCHITETTONICO LEONARDO Architetto Salvatore Re Via San Martino, 1 - 56125 Pisa Tel +39 050 6132901 Fax +39 050 6132920 email: segreteria@leonardoprogetti.com	PROGETTO IMPIANTI E STRUTTURE INGECO INGEGNERIA GESTIONE COORDINAMENTO INGECO S.r.l. Via Matteucci, 38 - 56124 PISA tel. +39 050 9711185 Partita IVA 01759050501 e-mail: segreteria@ingecosrl.com www.ingecosrl.com	PIANO DI RECUPERO AREA IMMOBILE EX-GEA Via Emanuele Filiberto Duca d'Aosta	DESCRIZIONE ELABORATO STATO ATTUALE SOTTOSERVIZI- ACQUEDOTTO, FOGNATURA, ENEL, GAS, TELEFONIA	DATA SETT. 2020	SCALA 1:500	PROT. 289	TAVOLA 24
---	--	--	---	--	-----------------------	----------------	--------------	--------------

RAPPORTO CON IL CONTESTO - CONFRONTO STATO ATTUALE E STATO DI PROGETTO

STATO ATTUALE

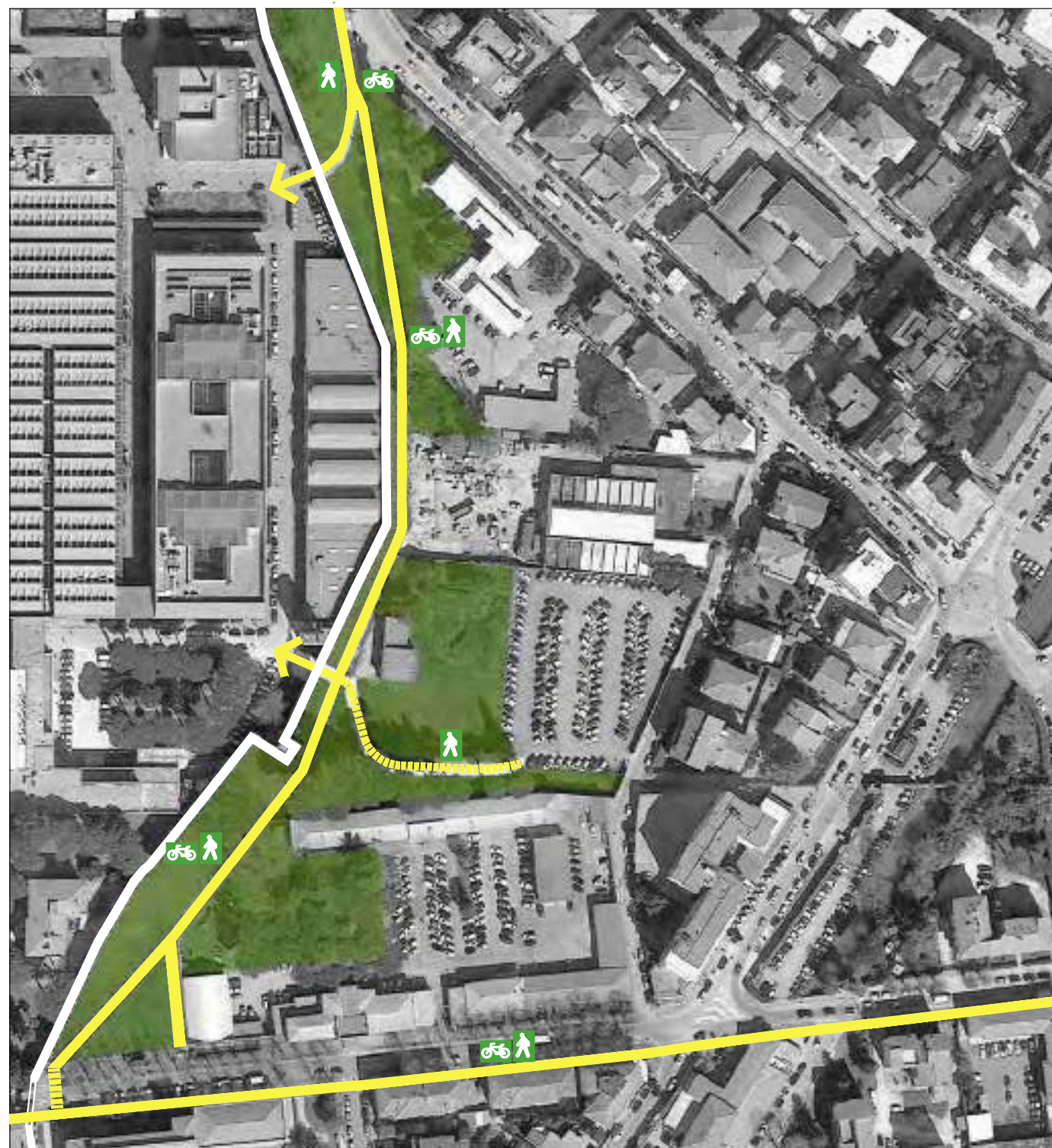

PROPOSTA DI PROGETTO



COMUNE DI PISA 	committente Cemes s.p.a. Via Montelungo, 15/17 - 56122 Pisa Tel +39 050 562209 Fax +39 050 561780 email: info@cemes-spa.com	coordinamento e progetto architettonico Architetto Salvatore Re Via San Martino, 1 - 56125 Pisa Tel +39 050 6132901 Fax +39 050 6132920 email: segreteria@leonardoprogetti.com	progetto impianti e strutture INGECO S.r.l. Via Matteucci, 38 - 56124 PISA tel. +39 050 9711185 Partita IVA 01759050501 e-mail: segreteria@ingecosrl.com www.ingecosrl.com	PIANO DI RECUPERO AREA IMMOBILE EX-GEA Via Emanuele Filiberto Duca d'Aosta	Descrizione elaborato RAPPORTO CON IL CONTESTO	Data SETT. 2020	Scala 1:2.000	Prot. 289	Tavola 25

STATO DI PROGETTO - PLANIVOLUMETRICO - INSERIMENTO PAESAGGISTICO



LEGENDA



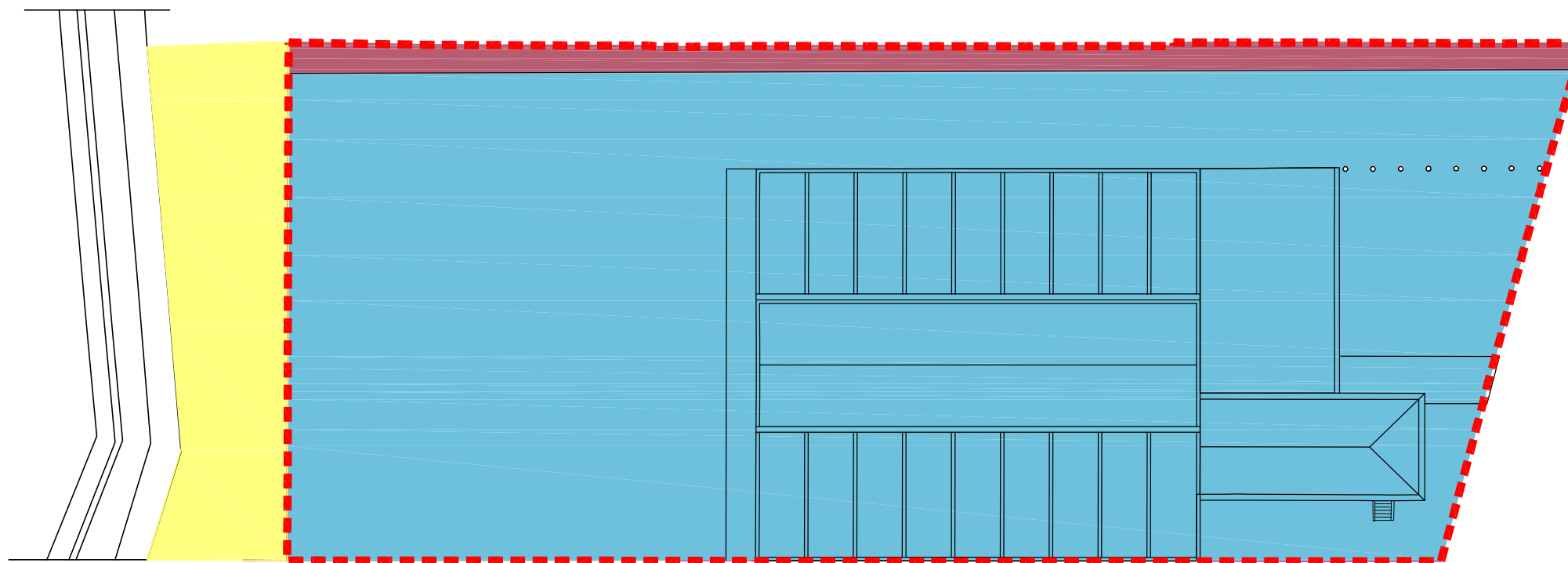

- Area in oggetto
- 01 ingresso / uscita parcheggio utenti
- 02 viabilità a doppio senso
- 03 ingresso / uscita e area carico / scarico
- 04 Centro Commerciale (MSV)
- 05 percorso pedonale
- 06 parcheggi per 59 posti auto
- 07 accesso pista ciclabile
- 08 area verde alberata
- 09 parcheggio moto
- 10 parcheggio biciclette
- 11 isola ecologica
- 12 locale tecnico cabina di trasformazione
- 13 uffici pertinenziali

committente COMUNE DI PISA	coordinamento e progetto architettonico CEMES CEMES s.p.a. Via Montanapolo 19/11/19 05122 Pisa Tel. +39 050 303209 Fax +39 050 301191 email: info@comes-spa.com	progetto impianti e strutture LEONARDO Architetto Salvatore Fi... Via San Marco 1 - 50135 Pisa Tel. +39 050 310001 Fax +39 050 310002 email: segreteria@leonardoripetti.com	INGECO INGECO s.p.a. Via Montanapolo 19 - 05122 Pisa Tel. +39 050 317195 Fax +39 050 317196 email: segreteria@ingeco.com www.ingeco.com	PIANO DI RECUPERO AREA IMMOBILE EX-GEA Via Emanuele Filiberto Duca d'Aosta	Descrizione elaborato STATO DI PROGETTO PLANIVOLUMETRICO INSERIMENTO PAESAGGISTICO	Data MAR. 2021	Scale 1.500	Prot. 289	Tavola 26 rev.2
--------------------------------------	--	--	--	---	---	----------------------	----------------	--------------	-----------------------

STATO DI PROGETTO - AREA PRIVATA AD USO PUBBLICO, AREA PUBBLICA E AREA PRIVATA



LEGENDA

-  Area soggetta a Piano di Recupero 4.491 mq
-  Area privata ad uso pubblico 245 mq (verde pubblico)
-  Area pubblica 455 mq (area ceduta)
-  Area privata 4.246 mq

VERIFICA SUPERFICI A STANDARD



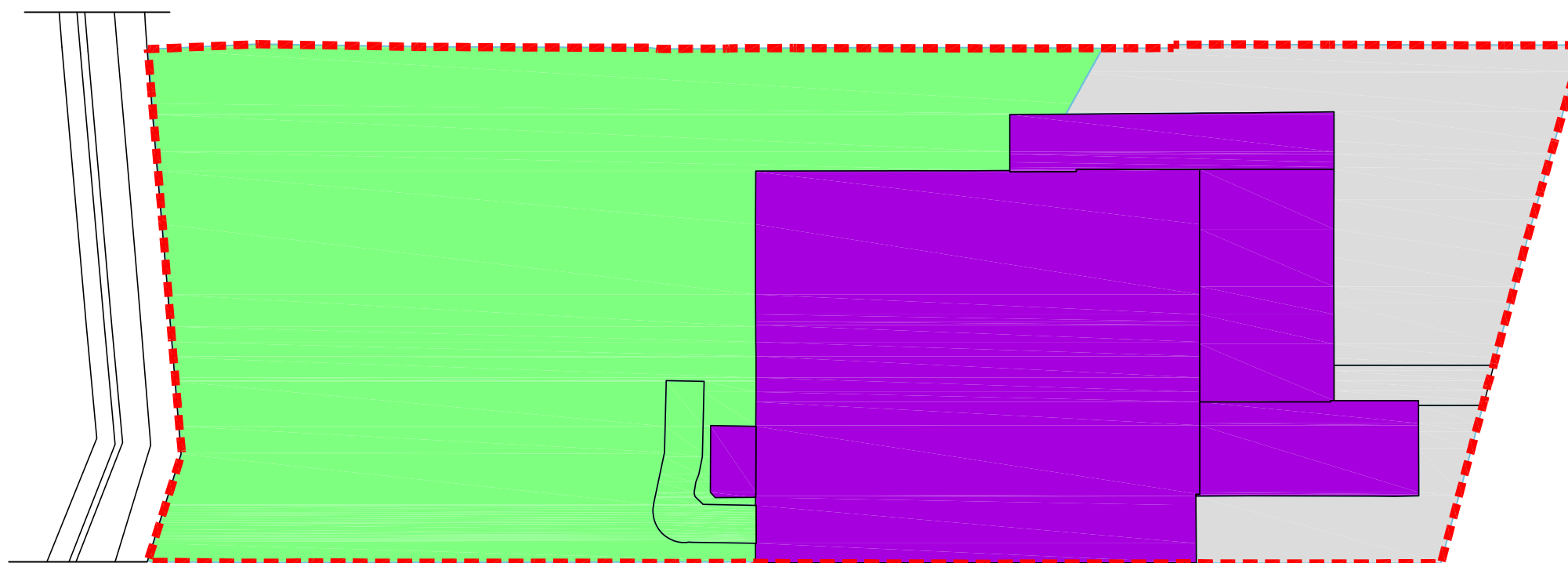

PARCHEGGIO PUBBLICO MINIMO RICHIESTO = 779 mq
 Nessuna disponibilità all'interno dell'area (si ricorre alla monetizzazione ai sensi dell'art. 5 NTA del P.d.R.)

VERDE PUBBLICO MINIMO RICHIESTO = 2.404 mq
 Disponibili 455 mq
 Mancanti 1.949 mq (si ricorre alla monetizzazione ai sensi dell'art. 5 NTA del P.d.R.)

STATO ATTUALE - SUPERFICI A STANDARD (VERDE E PARCHEGGI PUBBLICI) - SCHEDA AMBITO 34



LEGENDA



-  Area soggetta a Piano di Recupero 4.946 mq
-  Superficie coperta esistente 1.764 mq
-  Superficie verde pubblico 2.404 mq
-  Superficie parcheggio 779 mq

STANDARD RICHIESTI COME DA VARIANTE STADIO (delib. C.C. n° 14 del 29 maggio 2020)

4.946 - 1.763 = 3.183 mq sup. tot. standard

RIPARTIZIONE SUPERFICI A STANDARD

779 mq PARCHEGGIO PUBBLICO
 2.404 mq VERDE PUBBLICO

COMUNE DI PISA 	committente Cemes s.p.a. Via Montelungo, 15/17 - 56122 Pisa Tel +39 050 562209 Fax +39 050 561780 email: info@cemes-spa.com	coordinamento e progetto architettonico Architetto Salvatore Re Via San Martino, 1 - 56125 Pisa Tel +39 050 6132901 Fax +39 050 6132920 email: segreteria@leonardoprogetti.com	progetto impianti e strutture  INGECO S.r.l. Via Matteucci, 38 - 56124 PISA Tel. +39 050 9711185 Partita IVA 01759050501 e-mail: segreteria@ingecosl.com www.ingecosl.com	PIANO DI RECUPERO AREA IMMOBILE EX-GEA Via Emanuele Filiberto Duca d'Aosta	Descrizione elaborato AREE PUBBLICHE E PRIVATE SUPERFICI A STANDARD	Data MAR. 2021	Scala 1:500	Prot. 289	Tavola 27 rev.2
	COMUNE DI PISA								

Area privata ad uso pubblico

Area pubblica

- 01 nuovo collegamento al sistema delle mura urbane
- 02 aiuola con rampicante di confine
- 03 percorso lastricato di collegamento alla pista ciclopeditone
- 04 area di ingresso con paramento murario
- 05 area a verde pubblico con **alberature**, **arbusti** oltre arredi e impianto di illuminazione

LE ALBERATURE



LECCIO



MAGNOLIA



GINKGO B.



TIGLIO



CIPRESSO



ACERO C.

ACERO P.

RAMPICANTI ED ARBUSTI



IPERICO H.



LONICERA P.



LONICERA N.



TEUCRIUM

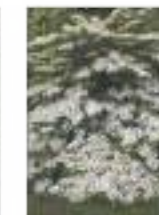

VIBURNO



GELSOMINO

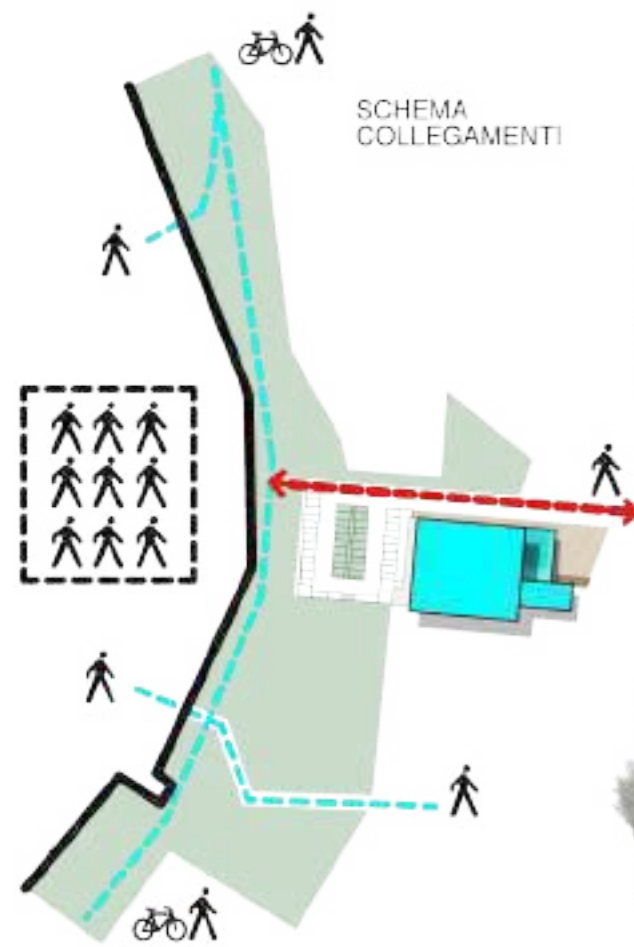
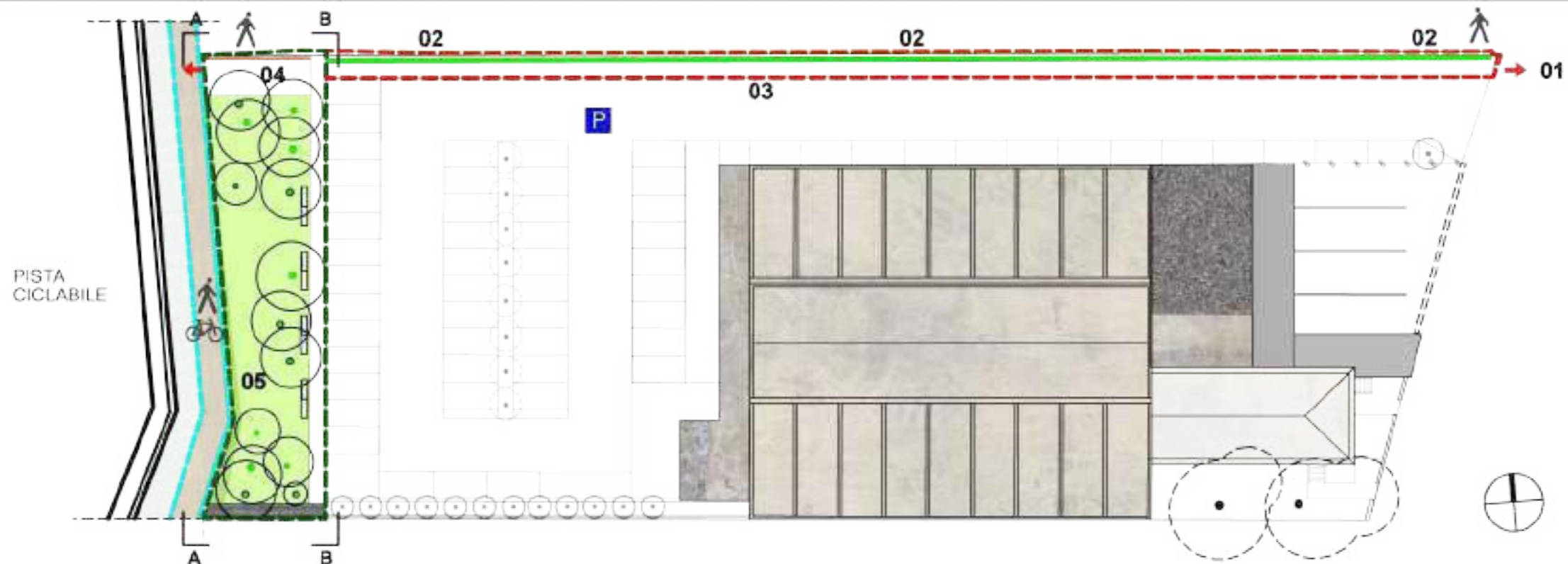

sezione trasversale AA
area verde scala 1/200



sezione trasversale BB
area verde scala 1/200

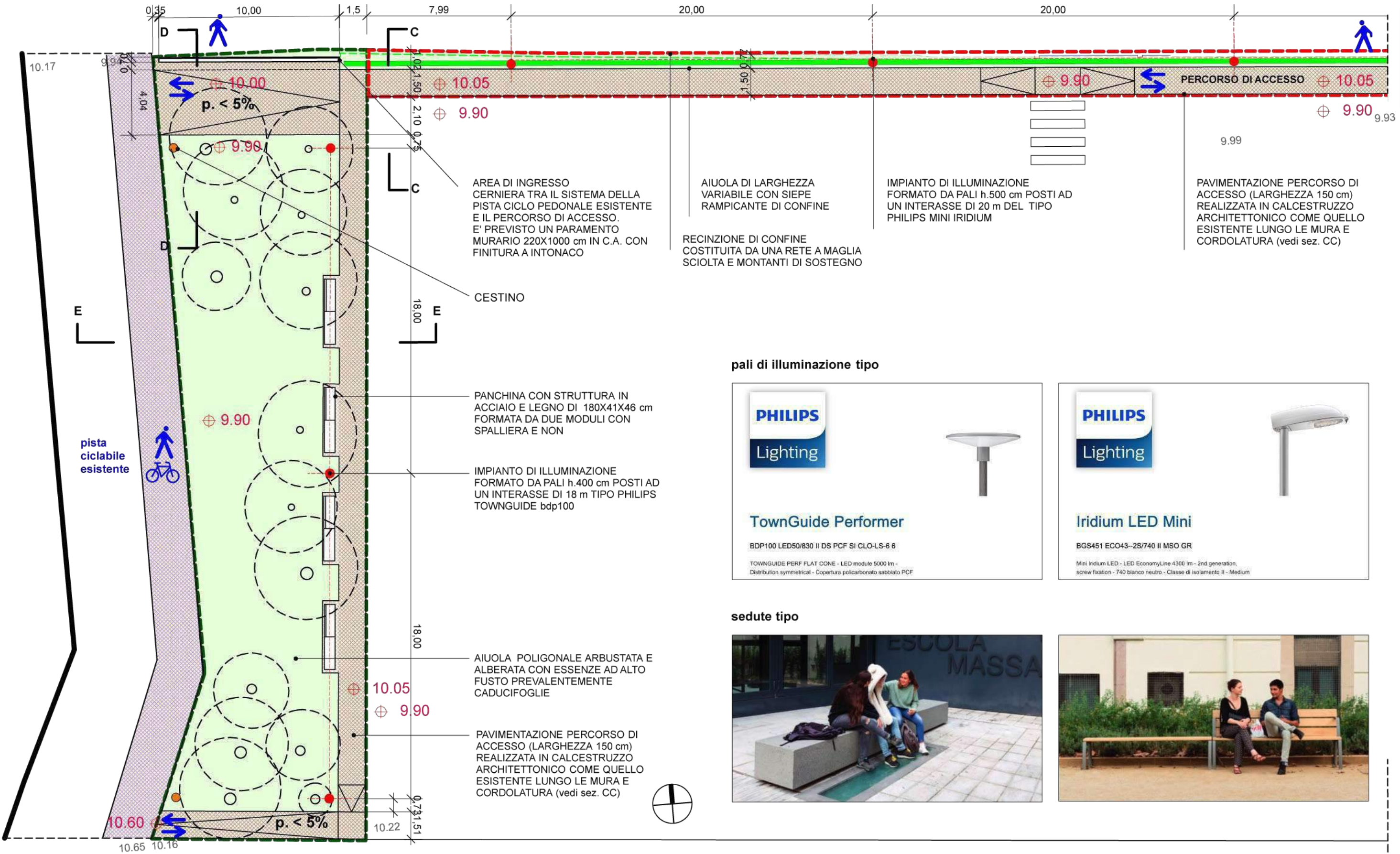

pali di illuminazione tipo

PHILIPS
Lighting

TownGuide Performer

BDP100 LED50/830 II DS PCF SI CLO-LS-6 6

TOWNGUIDE PERF FLAT CONE - LED module 5000 lm - Distribution symmetrical - Copertura policarbonato sabbiato PCF

PHILIPS
Lighting

Iridium LED Mini

BGS451 ECO43-2S/740 II MSO GR

Mini Iridium LED - LED EconomyLine 4300 lm - 2nd generation, screw fixation - 740 bianco neutro - Classe di isolamento II - Medium

sedute tipo



sezione CC

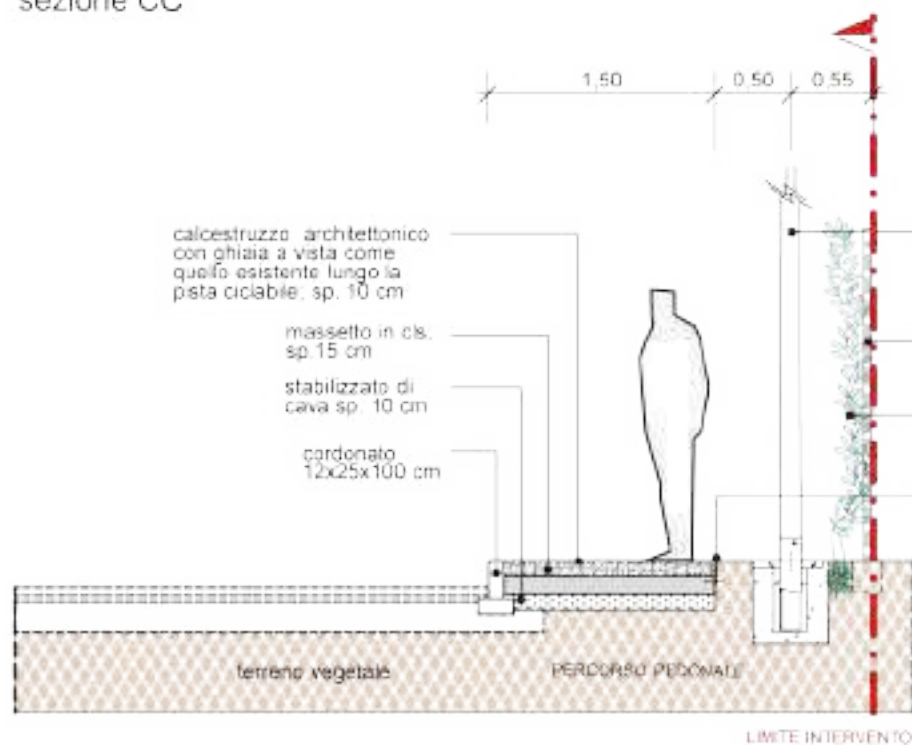

sezione DD

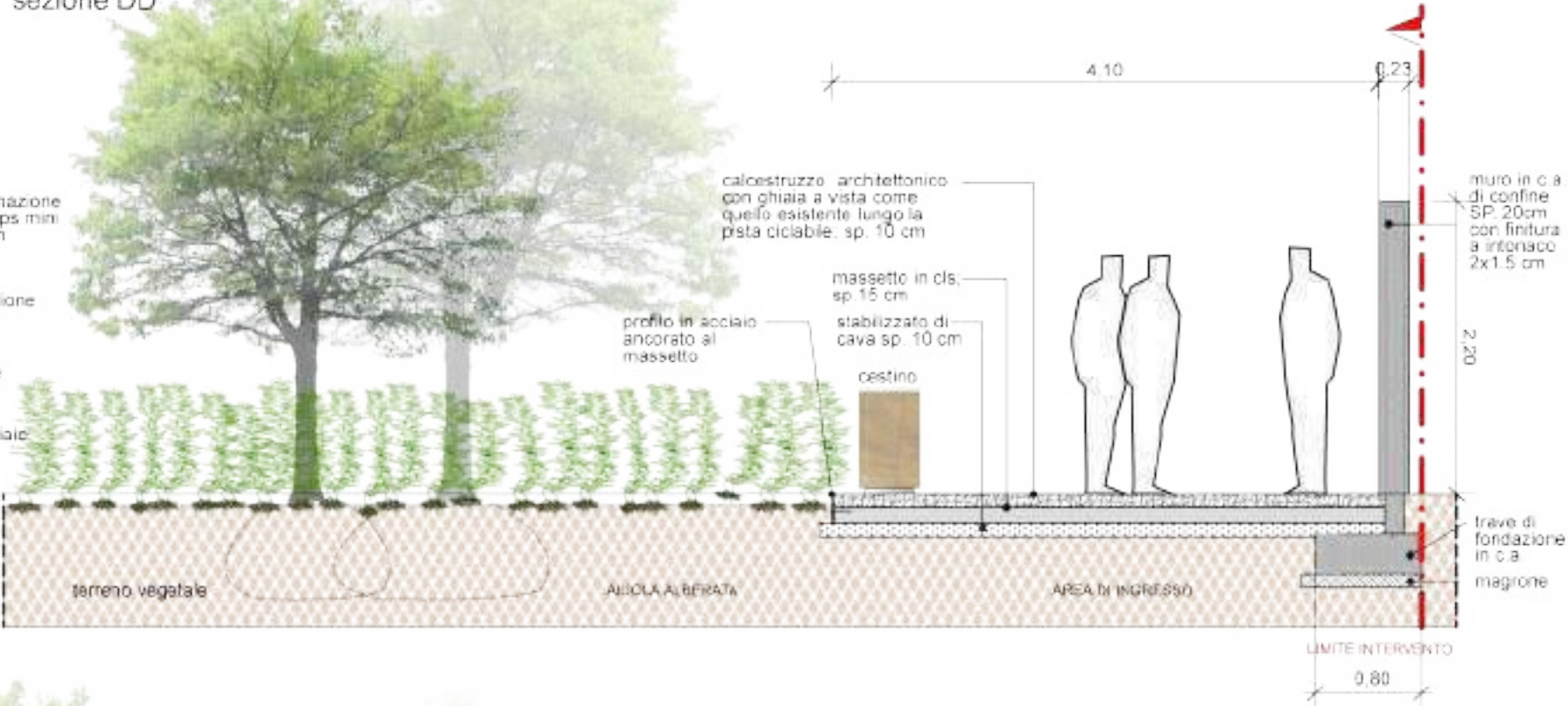

sezione EE

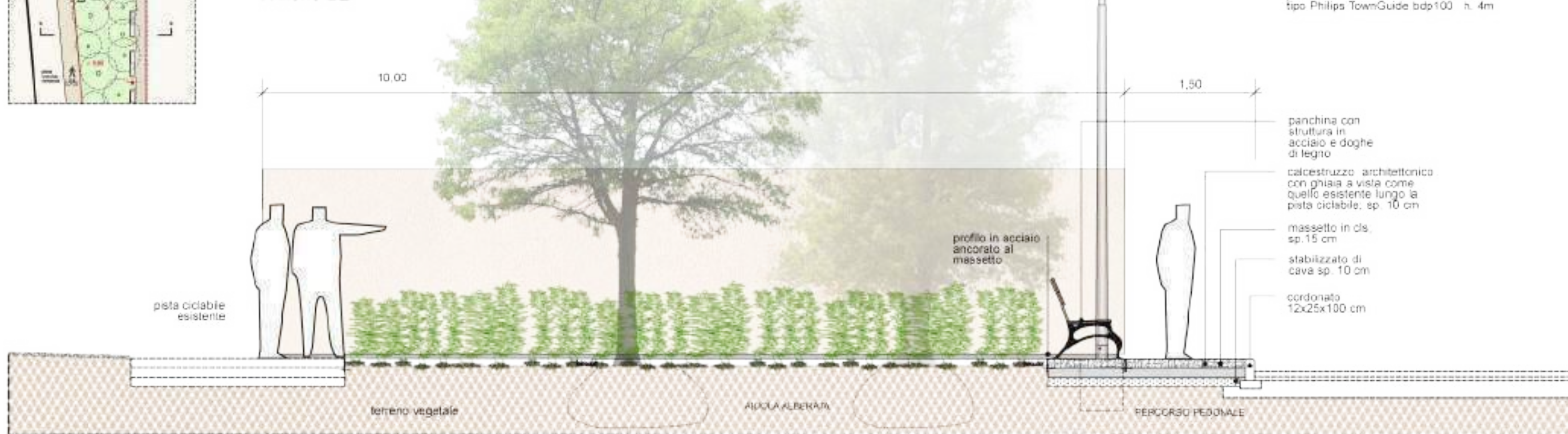

committente		coordinamento e progetto architettonico		progetto impianti e strutture		Descrizione elaborato	Data	Scala	Prot.	Tavola
COMUNE DI PISA 	CEMES s.p.a. Via Montebello, 131/1 - 50122 Pisa Tel. +39 050 462209 Fax +39 050 361170 email info@cemes.spa.com		Leonardo Salvarini SA Via San Martino, 1 - 50123 Pisa Tel. +39 050 613260 Fax +39 050 613262 email legonard@leonardoprogetti.com		INGECO S.r.l. Via Garibaldi, 31 - 50124 Pisa Tel. +39 050 611195 Fax +39 050 611196 email ingeco@ingeco.com www.ingeco.com	STATO DI PROGETTO SISTEMAZIONI ESTERNE DETTAGLI COSTRUTTIVI	MAR. 2021	1:50	289	30 rev.2

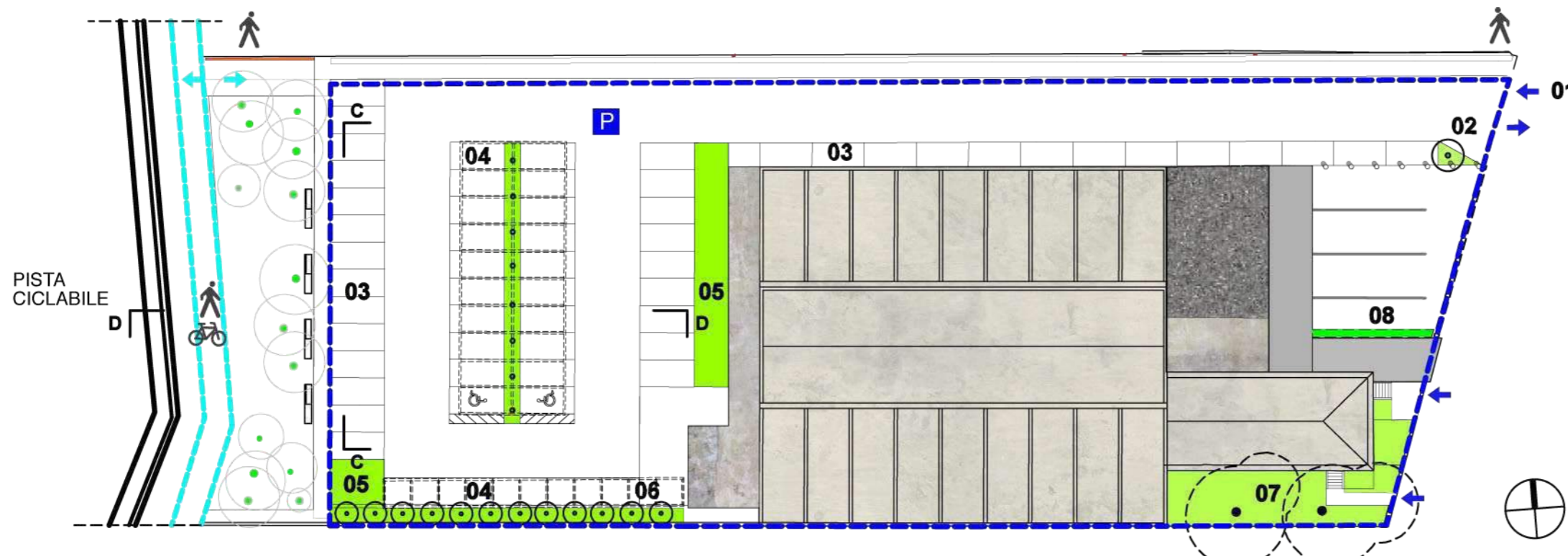

- Altre aree verdi**
- 01 accesso carrabile
 - 02 aiuola di ingresso con alberatura isolata
 - 03 parcheggio con pavimentazione permeabile
 - 04 parcheggio con pavimentazione permeabile aiuola e pergolato con rampicanti e/o alberature
 - 05 aiuola con arbusti
 - 06 rampicanti e/o alberature
 - 07 giardino privato sistemazione a prato con arbusti e pini esistenti
 - 08 rampicante di confine

Le strutture dei pergolati

I rampicanti

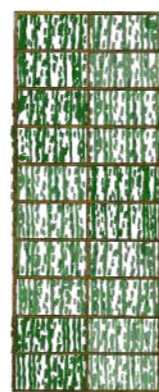
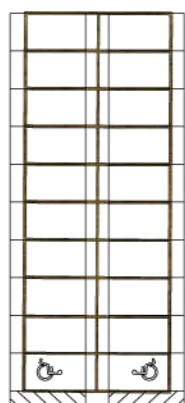

sezione trasversale CC pergolati
scala 1/200



sezione longitudinale DD pergolati
scala 1/200

LE ALBERATURE



CIPRESSO ARANCIO AMARO LECCIO

I RAMPICANTI



GELSOMINO ROSA GOLDEN LIMONE



VITE AMERICANA GLICINE BOUGANVILLE

COMUNE DI PISA 	committente Cemes s.p.a. Via Montelungo, 15/17 - 56122 Pisa Tel +39 050 562209 Fax +39 050 561780 email: info@cemes-spa.com	coordinamento e progetto architettonico Architetto Salvatore Re Via San Martino, 1 - 56125 Pisa Tel +39 050 6132901 Fax +39 050 6132920 email: segreteria@leonardoprogetti.com	progetto impianti e strutture INGECO S.r.l. Via Matteucci, 38 - 56124 PISA tel. +39 050 9711185 Partita IVA 01759050501 e-mail: segreteria@ingecosrl.com www.ingecosrl.com	Descrizione elaborato STATO DI PROGETTO SISTEMAZIONI A VERDE AREA PRIVATA	Data MAR. 2021	Scala 1:500 1:200	Prot. 289	Tavola 31 rev.2
	PIANO DI RECUPERO AREA IMMOBILE EX-GEA Via Emanuele Filiberto Duca d'Aosta							

STATO DI PROGETTO SISTEMAZIONI ESTERNE - VERIFICA SUPERAMENTO BARRIERE ARCHITETTONICHE

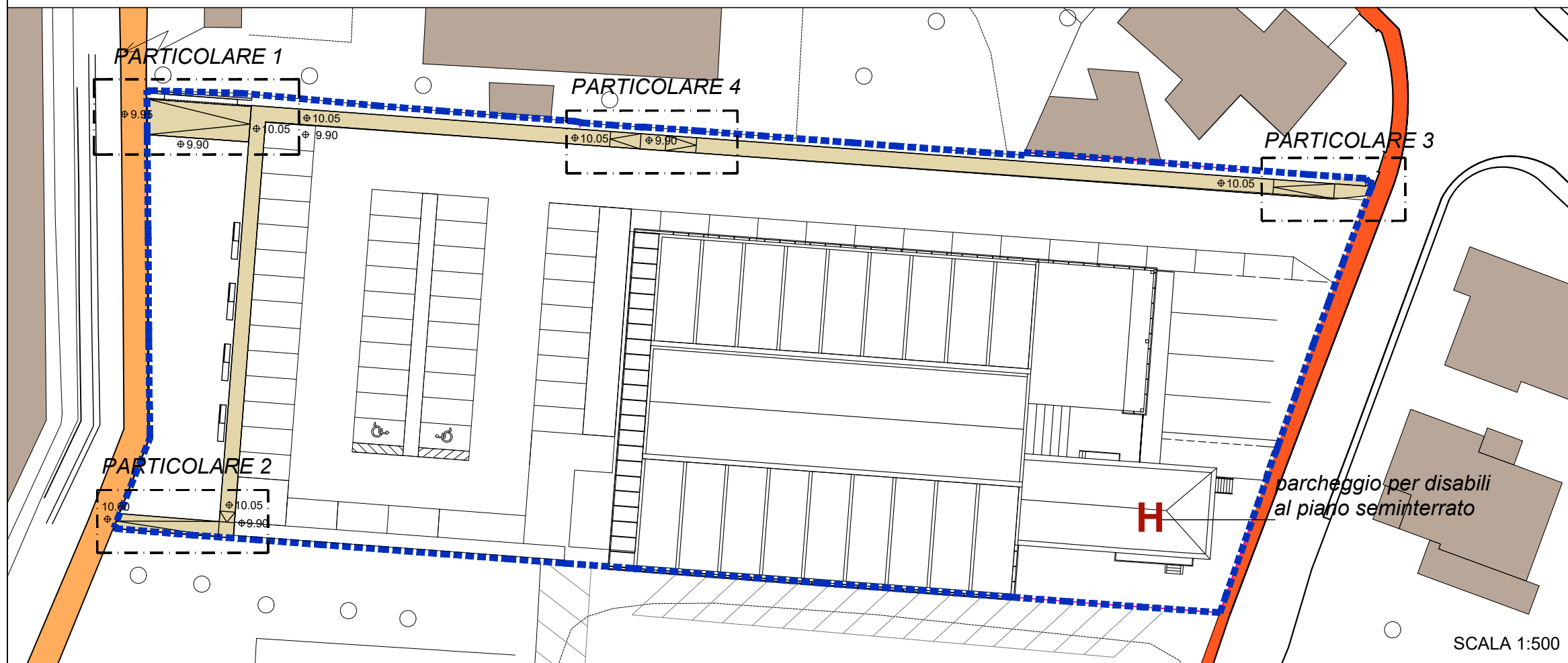

LEGENDA

- Area in oggetto
- Pista ciclo pedonale pubblica esistente
- Marciapiede pubblico esistente
- Nuovo percorso pedonale ad uso pubblico larghezza minima 1,50 ml

VERIFICA SUPERAMENTO BARRIERE ARCHITETTONICHE

Ai sensi dell'art. 5 del D.P.G.R. 41/R del 2009 i percorsi pedonali hanno una larghezza minima di 1,5 m.

Ai sensi dell'art. 6 del D.P.G.R. 41/R del 2009 le rampe di raccordo tra il marciapiede di nuova realizzazione e le sedi stradali esistenti (marciapiede e pista ciclo-pedonale) hanno le seguenti caratteristiche:

- pendenza longitudinale non superiore al 5 % ;
- larghezza minima > 90 cm.

SCALA 1:500

PARTICOLARE 1

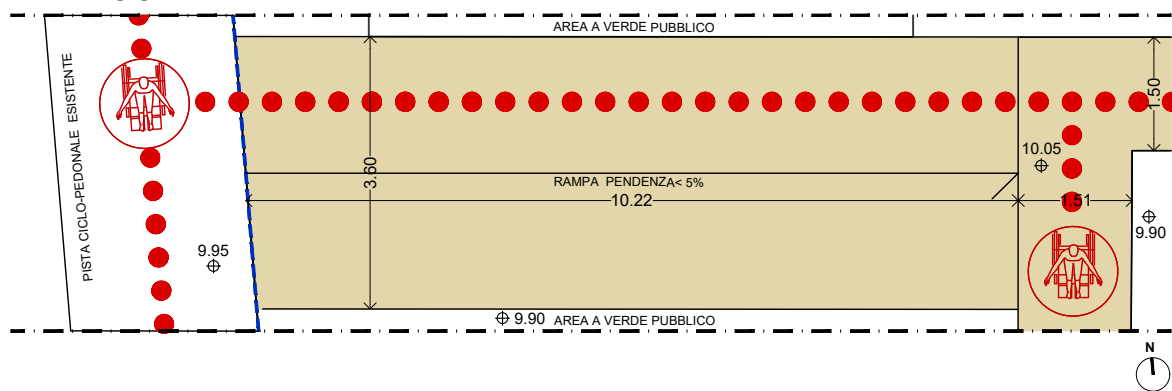

PARTICOLARE 3

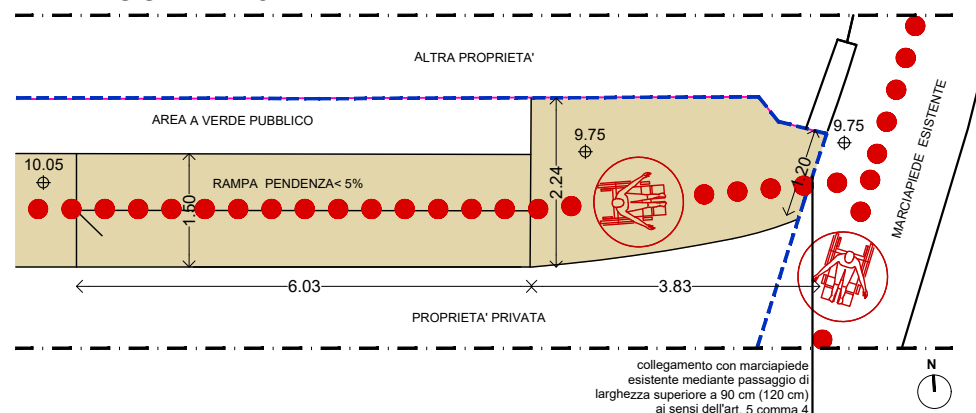

SCALA 1:100

PARTICOLARE 2

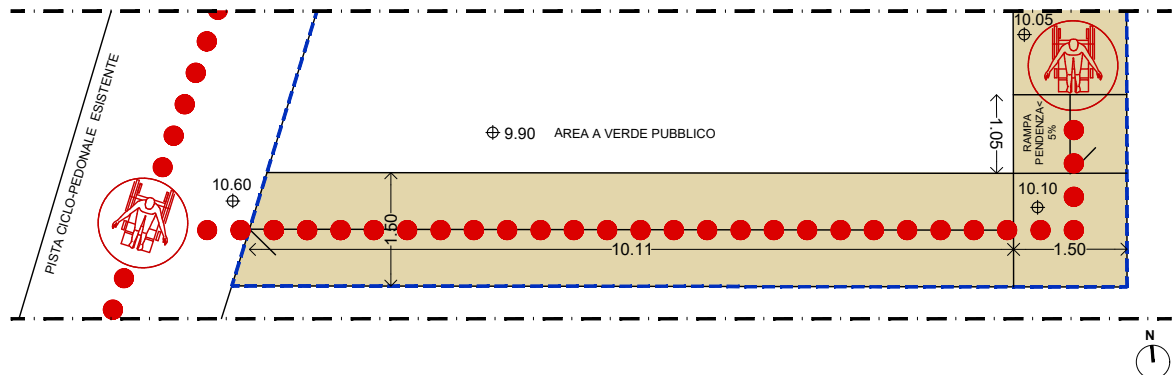

PARTICOLARE 4

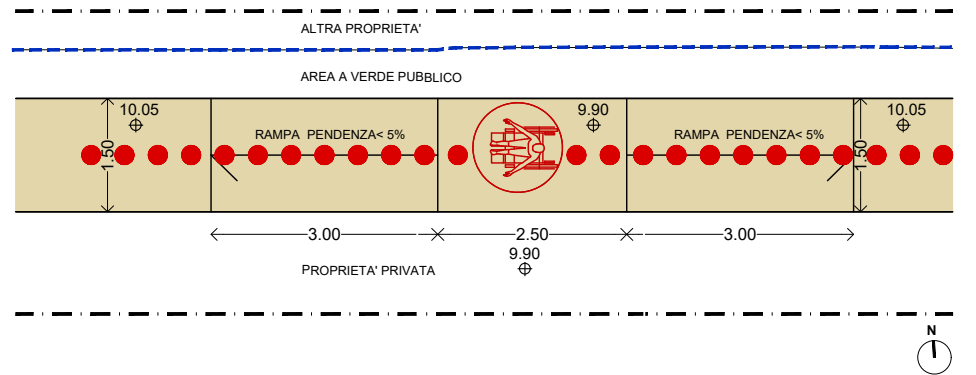

Ai sensi dell'art. 7 del D.P.G.R. 41/R del 2009 la pavimentazione è in calcestruzzo architettonico, un materiale antisdrucchioloso compatto e omogeneo.

Ai sensi dell'art. 9 del D.P.G.R. 41/R del 2009 sono previsti posti auto (largh.3,4 m) nella misura minima di uno ogni 30

VERIFICA PARCHEGGI PER DISABILI (art.9 41/R)

minimo richiesto:
stalli 61/30= 2,03 n°parcheggi

progetto:
H N. 3 POSTI AUTO PER DISABILI con larghezza di 3,4 m

COMUNE DI PISA 	committente Cemes s.p.a. Via Montelungo, 15/17- 56122 Pisa Tel +39 050 562209 Fax +39 050 561780 email: info@cemes-spa.com	coordinamento e progetto architettonico Architetto Salvatore Re Via San Martino, 1 - 56125 Pisa Tel +39 050 6132901 Fax +39 050 6132920 email: segreteria@leonardoprogetti.com	progetto impianti e strutture INGECO S.r.l. Via Matteucci, 38 - 56124 PISA tel. +39 050 9711185 Partita IVA 01759050501 e-mail: segreteria@ingecorsrl.com www.ingecorsrl.com	Descrizione elaborato STATO DI PROGETTO SISTEMAZIONI ESTERNE - PERCORSO PEDONALE - VERIFICA SUPERAMENTO BARRIERE ARCHITETTONICHE	Data SETT. 2020	Scala VARIE	Prot. 289	Tavola 32
	PIANO DI RECUPERO AREA IMMOBILE EX-GEA Via Emanuele Filiberto Duca d'Aosta							

STATO DI PROGETTO - SUPERFICIE COPERTA (S.c.) E DESTINAZIONE D'USO

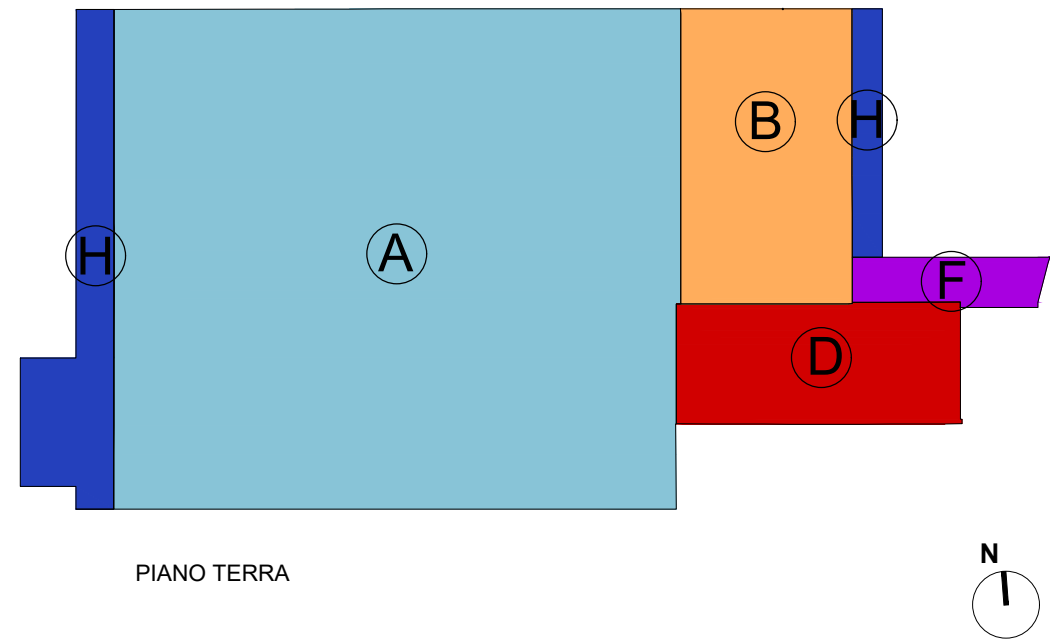

- Destinazioni d'uso:
- Superficie di Vendita, reception, area lavorazioni e aree complementari
 - Magazzini, uffici e spogliatoi
 - Area filtro (pensiline L=2,50 m)
 - Direzionale
 - Rampa di ingresso al parcheggio seminterrato

S.c. DI PROGETTO		
■ A) SUP. COPERTA		1.235 mq
■ B) SUP. COPERTA		222 mq
■ F) SUP. COPERTA		0 mq
■ H) SUP. COPERTA		147 mq
■ D) SUP. COPERTA		147 mq
SOMMA		1.751 mq

VERIFICA S.c. DI PROGETTO **1.751 mq**
< 1.763 mq S.c. ESISTENTE

STATO DI PROGETTO - SUPERFICIE UTILE LORDA (S.U.L.) - VOLUME

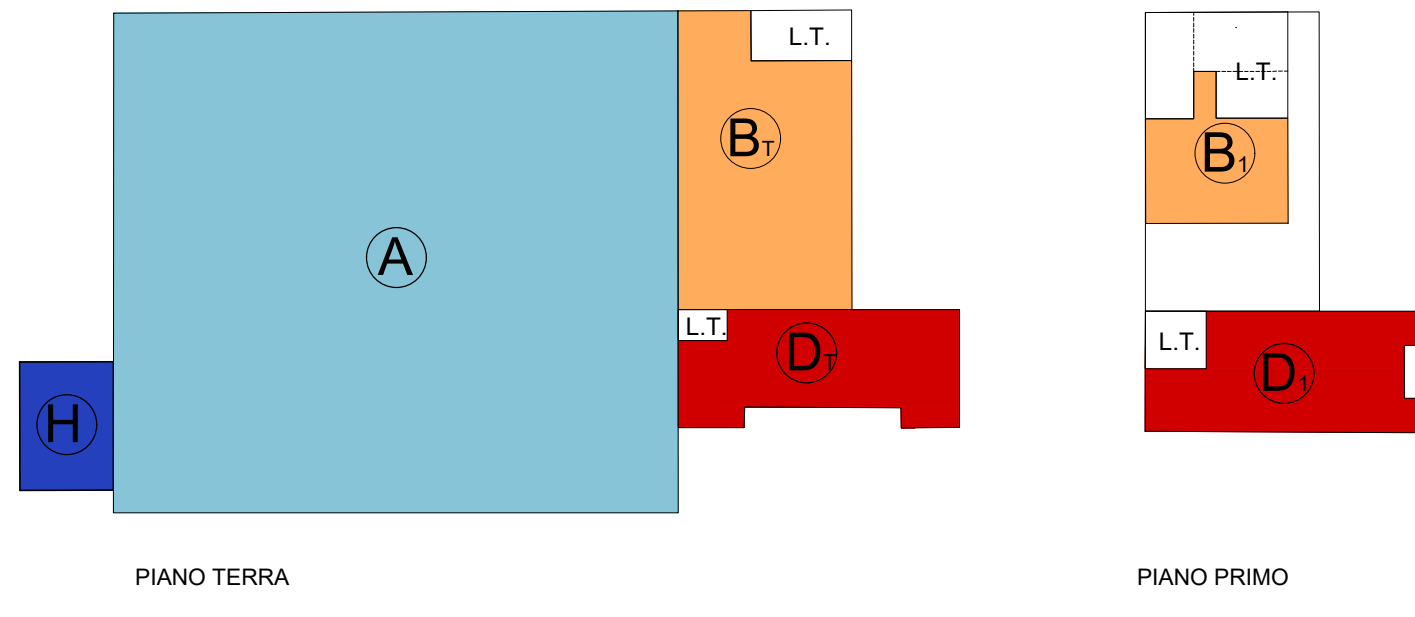

S.U.L. DI PROGETTO		H INTERNE	VOLUME DI PROGETTO	
■ A) S.U.L.	1.237 mq	4,96/8,90 ml	A) Vvui (HVvui=3,50ml)	4.330 mq
■ B _T) S.U.L.	205 mq	4,00 ml	B _T) Vvui (HVvui=3,50ml)	718 mq
■ B ₁) S.U.L.	70 mq	2,98 ml	B ₁) V	209 mq
■ H) S.U.L.	53 mq	3,00 ml	H) V	159 mq
■ D _T) S.U.L.	125 mq	3,00 ml	D _T) V	375 mq
■ D ₁) S.U.L.	130 mq	2,96 ml	D ₁) V	385 mq
SOMMA	1.820 mq		SOMMA	6.176 mq

VERIFICA



S.U.L. DI PROGETTO **1.820 mq** < **1.824 mq** S.U.L. ESISTENTE

VOLUME DI PROGETTO **6.176 mq** < **6.181 mq** VOLUME ESISTENTE

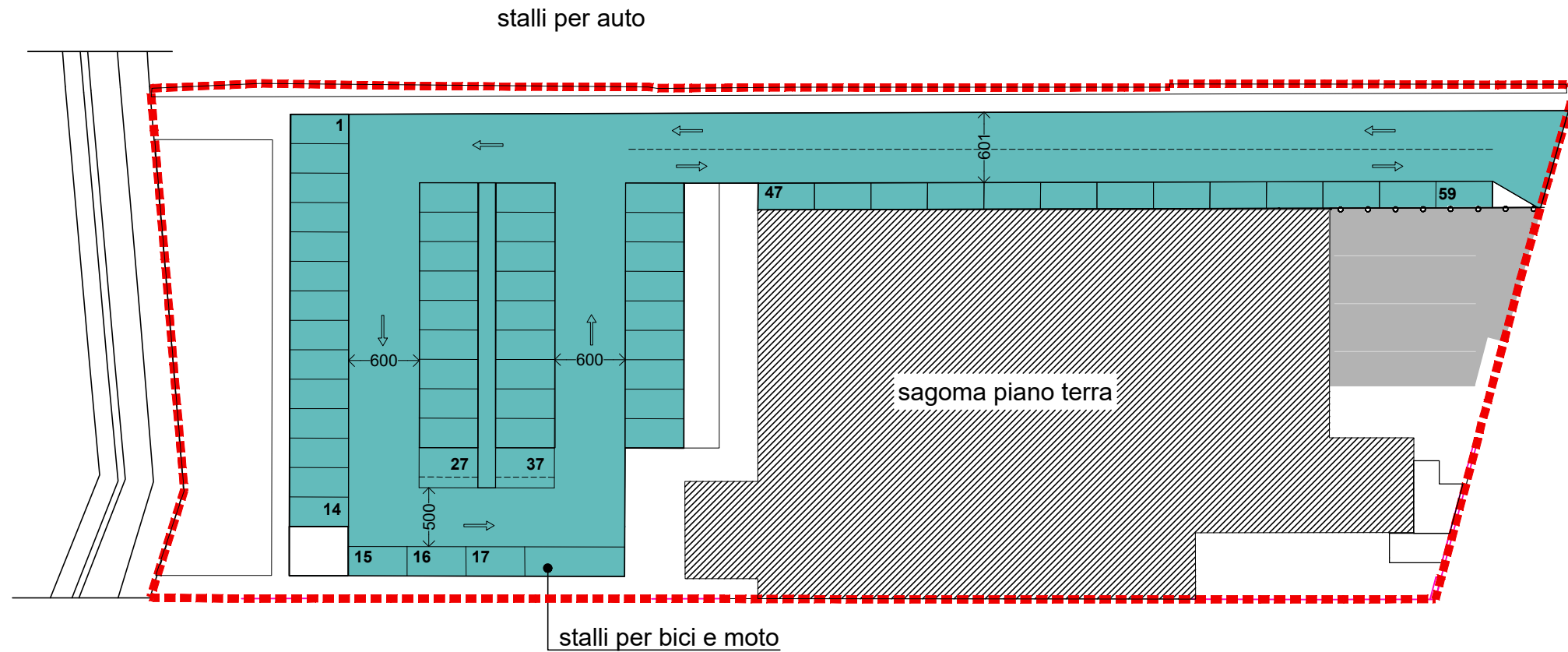
STATO DI PROGETTO - PARCHEGGIO A RASO PER LA MEDIA STRUTTURA DI VENDITA



LEGENDA

-  area in oggetto
-  area a parcheggio (1828 mq)
-  area carico scarico (233 mq)

COMMERCIALE

PARCHEGGI PRIVATI RICHIESTI

PARCHEGGI PRIVATI PERTIZIALI MINIMO RICHIESTO:
 (Volume = A+BT+B1+H) 5.443 mc x 1mq/10mc
 = 544 mq

PARCHEGGI PRIVATI DI RELAZIONE MINIMO RICHIESTO:

(Sup. Vendita) 789 mq x 1,5 = 1.184 mq
 298 mq x 1,0 = 298 mq

1.482mq/25mq => N° MINIMO POSTI AUTO 59

TOT. PARC. PRIVATI RICHIESTI **2.026 mq**

COMMERCIALE

PARCHEGGI PRIVATI DI PROGETTO

N°59 POSTI AUTO
Sup. a parcheggio 2.061 mq

VERIFICA: 2.061mq > 2.026 mq

STATO DI PROGETTO - PARCHEGGIO PER LA RESIDENZA/FORESTERIA

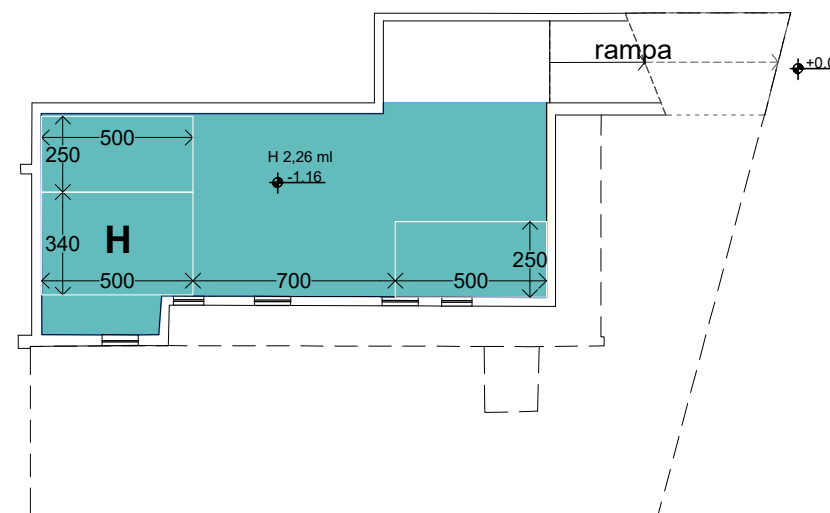
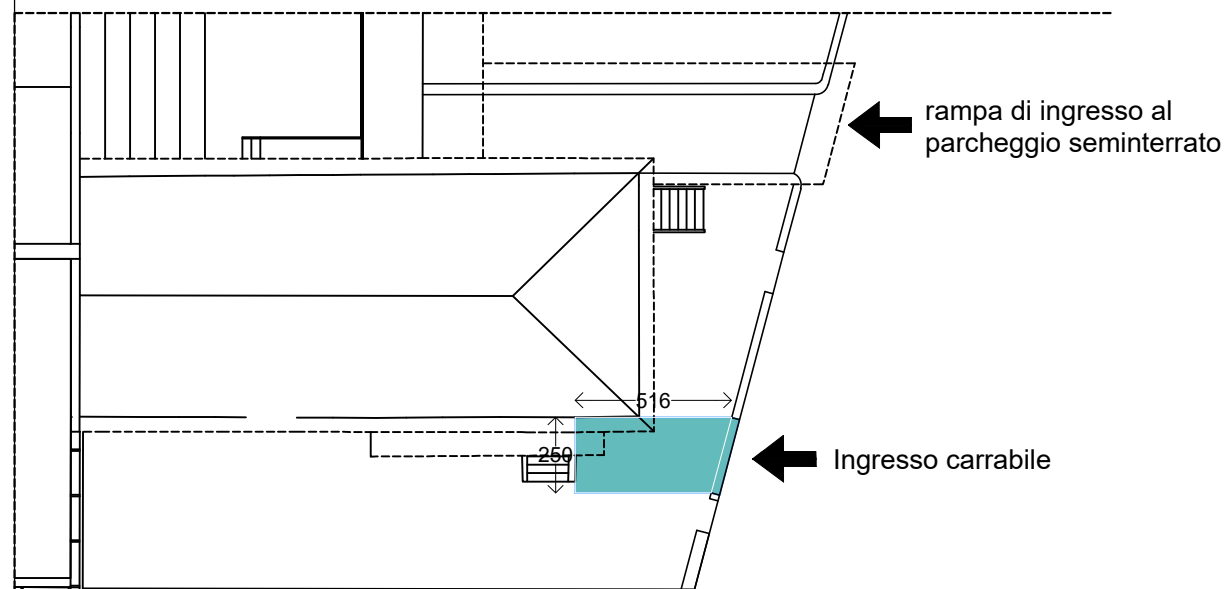

DIREZIONALE

PARCHEGGI PRIVATI DI PROGETTO

PARCHEGGI PRIVATI PERTINENZIALI MINIMO RICHIESTO:
 (Volume = D_T+D_I) 760 mc x 1mq/10mc
 = 76 mq

76mq/25mq => N° MINIMO POSTI AUTO 3

QUOTA PARCHEGGIO ADDIZIONALE RICHIESTA:

(S.U.L. = D_T+D_I) 255 mq x 10mq/100mq
 = 25,5 mq => N° MINIMO POSTI AUTO 1

TOT. PARC. PRIVATI RICHIESTI **102 mq**

DIREZIONALE

PARCHEGGI PRIVATI DI PROGETTO

N°4 POSTI AUTO
Sup. a parcheggio 120 mq

VERIFICA: 120 mq > 102 mq

COMUNE DI PISA

committente

 Cemes s.p.a.
 Via Montelungo, 15/17 - 56122 Pisa
 Tel +39 050 562209
 Fax +39 050 561780
 email: info@cemes-spa.com

coordinamento e progetto architettonico

 Architetto Salvatore Re
 Via San Martino, 1 - 56125 Pisa
 Tel +39 050 6132901
 Fax +39 050 6132920
 email: segreteria@leonardoprogetti.com

progetto impianti e strutture

 INGECO S.r.l.
 Via Matteucci, 38 - 56124 PISA
 tel. +39 050 9711185
 Partita IVA 01759050501
 e-mail: segreteria@ingecosl.com
 www.ingecosl.com

PIANO DI RECUPERO
 AREA IMMOBILE EX-GEA
 Via Emanuele Filiberto Duca d'Aosta

Descrizione elaborato

STATO DI PROGETTO -
 VERIFICHE PARCHEGGI

Data

GENN.
 2021

Scala

1:500/250

Prot.

289



Tavola

34
 rev.1

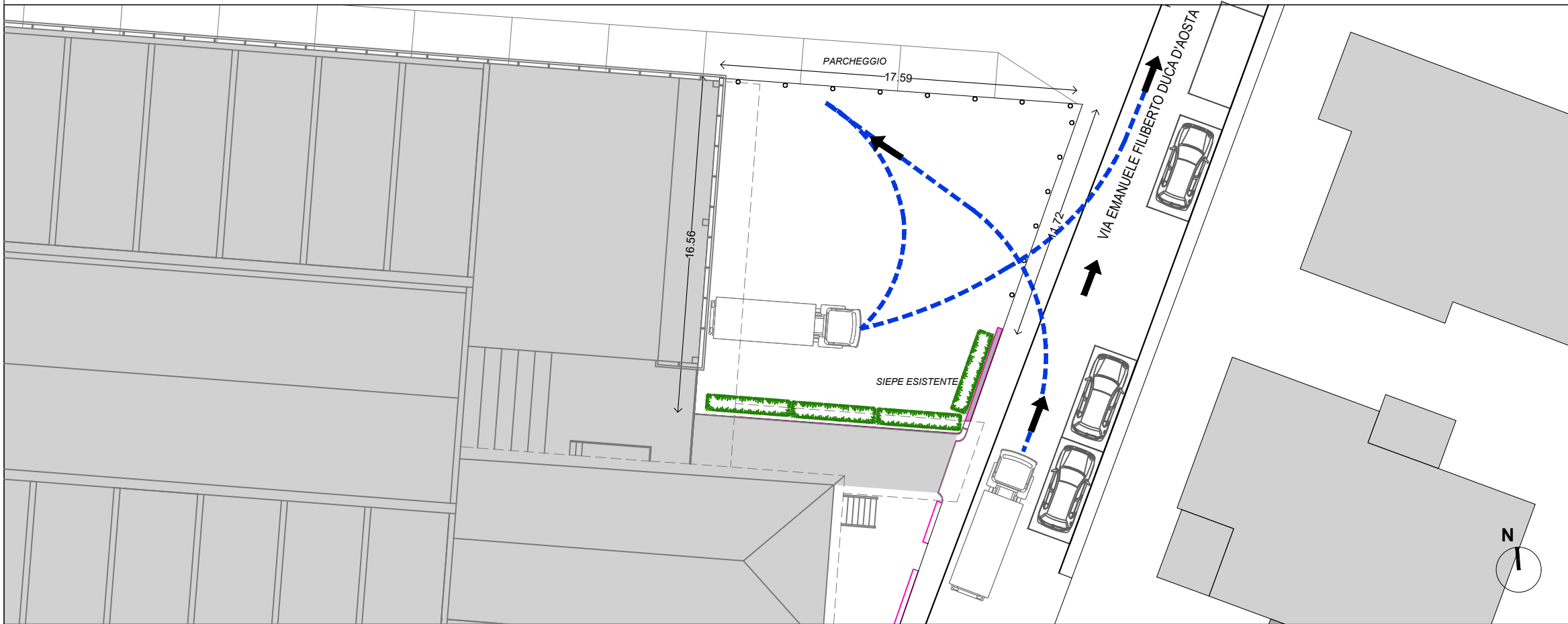
STATO DI PROGETTO - SISTEMAZIONI ESTERNE - AREA CARICO SCARICO - SOLUZIONE 1





LEGENDA

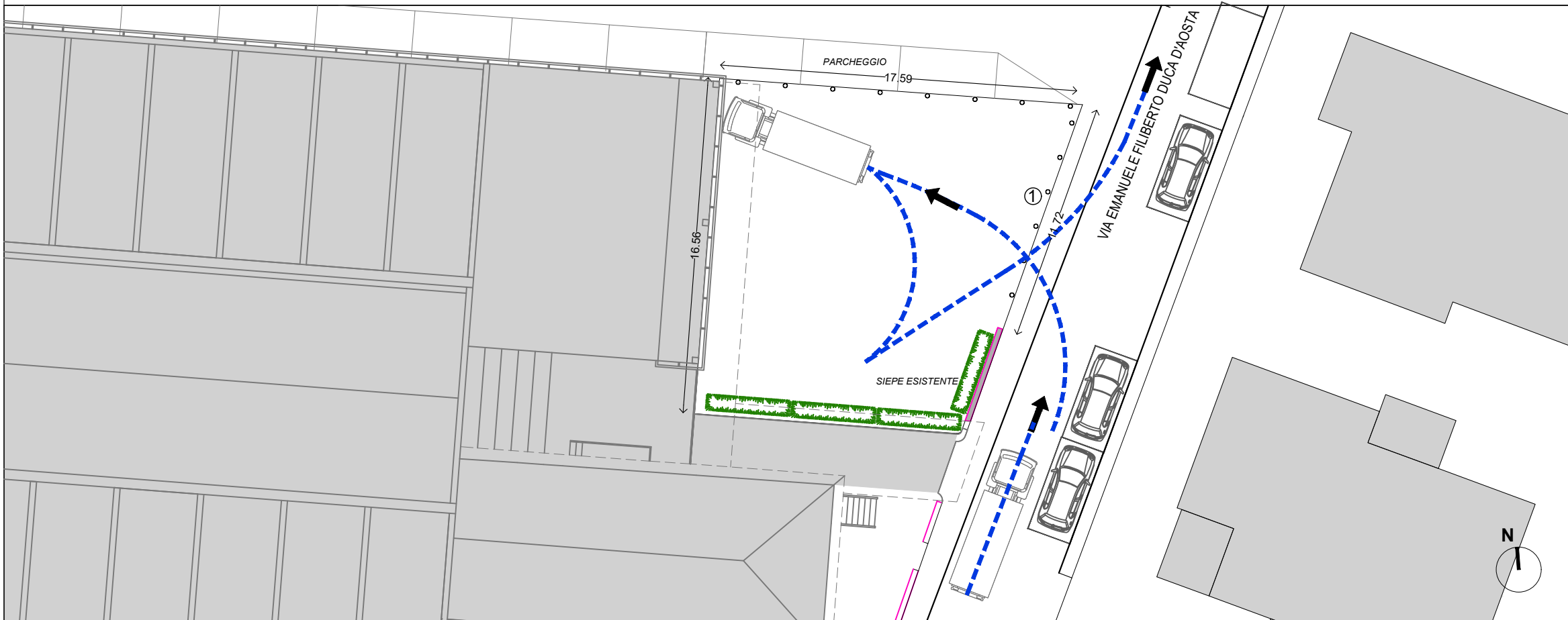

-  Tracciato indicativo della manovra di parcheggio dei furgoni di rifornimento
-  Recinzione con dissuasori

STATO DI PROGETTO - SISTEMAZIONI ESTERNE - AREA CARICO SCARICO - SOLUZIONE 2



LEGENDA

-  Tracciato indicativo della manovra di parcheggio dei furgoni di rifornimento
-  Recinzione con dissuasori

<p>COMUNE DI PISA</p>	<p>committente  Cemes s.p.a Via Montelungo, 15/17- 56122 Pisa Tel +39 050 562209 Fax +39 050 561780 email: info@cemes-spa.com</p>	<p>coordinamento e progetto architettonico  Architetto Salvatore Re Via San Martino, 1 - 56125 Pisa Tel +39 050 6132901 Fax +39 050 6132920 email: segreteria@leonardoprogetti.com</p>	<p>progetto impianti e strutture  INGECO S.r.l. Via Matteucci, 38 - 56124 PISA tel. +39 050 9711185 Partita IVA 01759050501 e-mail: segreteria@ingecosrl.com www.ingecosrl.com</p>	<p>PIANO DI RECUPERO AREA IMMOBILE EX-GEA Via Emanuele Filiberto Duca d'Aosta</p>	<p>Descrizione elaborato AREA CARICO / SCARICO</p>	<p>Data SETT. 2020</p>	<p>Scala 1.250</p>	<p>Prot. 289</p>	<p>Tavola 35</p>
-----------------------	--	---	--	--	---	---	---	---------------------------------------	---------------------------------------

STATO DI PROGETTO - PLANIMETRIA DI VERIFICA PRESCRIZIONI DPGR 23/R/2020

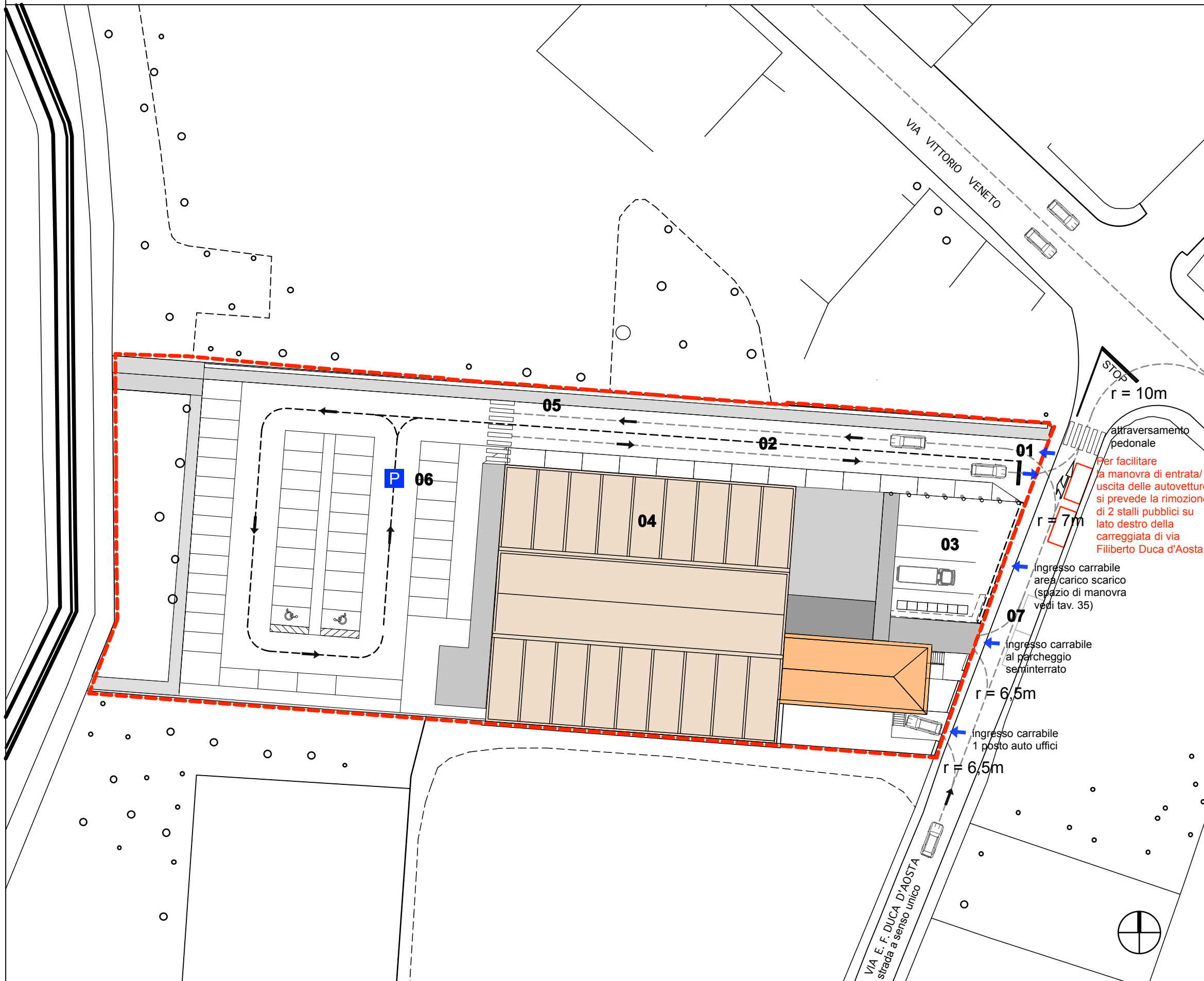

LEGENDA

- Area in oggetto
- 01 ingresso / uscita parcheggio utenti
- 02 viabilità a doppio senso
- 03 ingresso / uscita e area carico / scarico
- 04 Centro Commerciale (MSV) superiore a 800 mq
- 05 percorso pedonale
- 06 parcheggi per 59 posti auto
- 07 raccordi viari e raggi di curvatura di accesso all'attività commerciale e direzionale

Le prescrizioni di cui al comma 1 dell'art. 6 del DPGR 23/R/2020 sono soddisfatte ad eccezione del punto f) essendo presente un unico varco di collegamento tra il parcheggio e la viabilità pubblica.

Come evidenziato al comma 3. è prevista comunque una deroga da parte dell'Amministrazione comunale per interventi di riuso o rigenerazione urbana verificati e documentati i requisiti di sicurezza, efficienza e funzionalità delle soluzioni progettuali adottate.

COMUNE DI PISA 	committente Cemes s.p.a Via Montelungo, 15/17 - 56122 Pisa Tel +39 050 562209 Fax +39 050 561780 email: info@cemes-spa.com	coordinamento e progetto architettonico Architetto Salvatore Re Via San Martino, 1 - 56125 PISA Tel +39 050 6132901 Fax +39 050 6132920 email: segreteria@leonardoprogetti.com	progetto impianti e strutture INGECO S.r.l. Via Matteucci, 38 - 56124 PISA tel. +39 050 9711185 Partita IVA 01759050501 e-mail: segreteria@ingecosrl.com www.ingecosrl.com	Descrizione elaborato STATO DI PROGETTO VERIFICA PRESCRIZIONI DPGR 23/R/2020 RACCORDI VIARI	Data	Scala	Prot.	Tavola
	PIANO DI RECUPERO AREA IMMOBILE EX-GEA Via Emanuele Filiberto Duca d'Aosta				GENN. 2021	1:500	289	35 bis rev.1

STATO DI PROGETTO - VERIFICA SUPERFICIE PERMEABILE

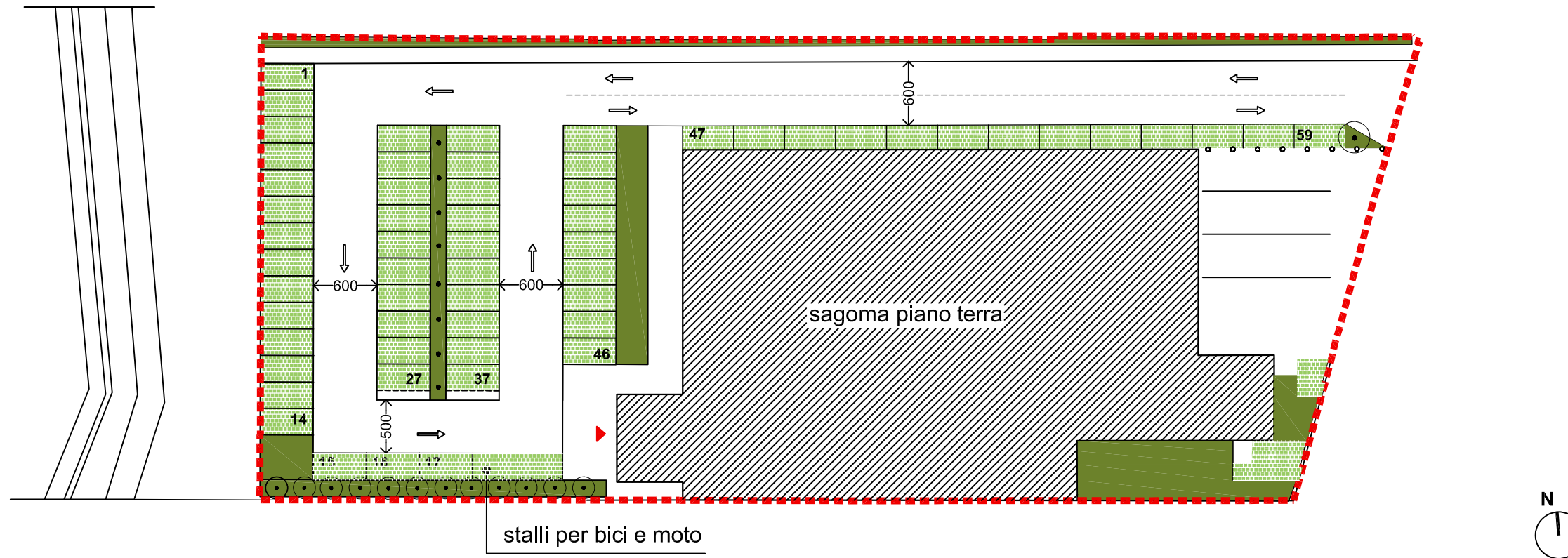

LEGENDA

- Area in oggetto
- Superfici permeabili**
- Area a prato
- Area a prato carrabile permeabile

SUP. PERMEABILE RICHIESTA
(St) 4.491 mq x 25% = **1.123 mq**

SUP. PERMEABILE DI PROGETTO
superficie permeabile: 1.141 mq

VERIFICA: 1.141 mq > 1.123 mq

STATO DI PROGETTO - PAVIMENTAZIONI

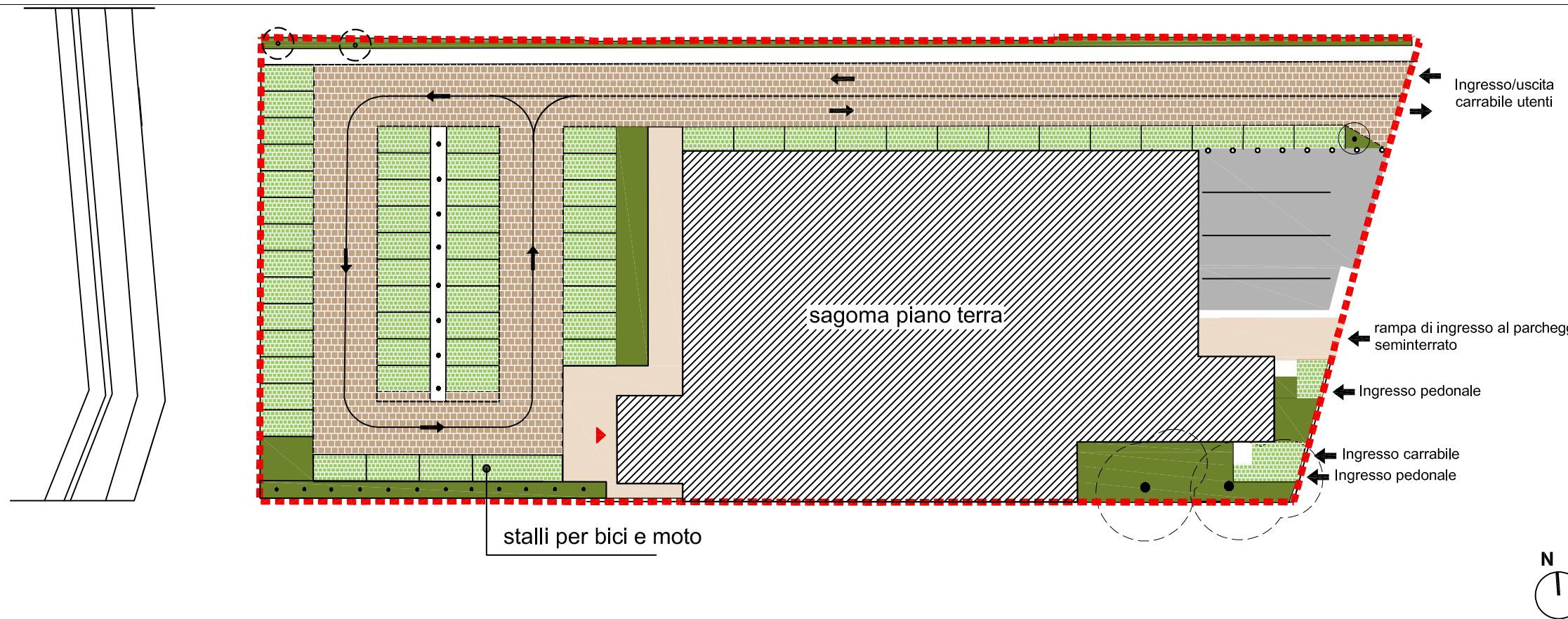

LEGENDA

- Area in oggetto
- Area a prato
- Aree pavimentate
- Area a prato carrabile permeabile
- Area in calcestruzzo architettonico
- Aree in asfalto
- Alberature esistenti
- Essenze rampicanti
- Alberature rimosse (non autoctone)

NUMERO ALBERI

minimo richiesto art. 4.12 NTA del R.U.:
stalli 59/4= 14,75 n°alberi

minimo richiesto art.10 DPGR 23/R/2020
N. 1 albero ogni 100 mq di parcheggio:
1828 mq / 100 mq = n° 18 alberi

di progetto:
mantenute le alberature su via E. Filiberto, le restanti piantumazioni si limiteranno ad essenze rampicanti, al fine di non limitare le visuali delle mura

COMUNE DI PISA 	committente Cemes s.p.a. Via Montelungo, 15/17- 56122 Pisa Tel. +39 050 562239 Fax +39 050 561780 email: info@cemes-spa.com	coordinamento e progetto architettonico Architetto Salvatore Re Via San Martino, 1 - 56125 Pisa Tel. +39 050 6132911 Fax +39 050 6132920 email: segreteria@leonardoprogetti.com	progetto impianti e strutture INGECO S.r.l. Via Matteucci, 38 - 56124 PISA Tel. +39 050 9711195 Partita IVA 01759050501 e-mail: segreteria@ingecosl.com www.ingecosl.com	PIANO DI RECUPERO AREA IMMOBILE EX-GEA Via Emanuele Filiberto Duca d'Aosta	Descrizione elaborato STATO DI PROGETTO - VERIFICA SUPERFICIE PERMEABILE E PAVIMENTAZIONI	Data MAR. 2021	Scala 1:500	Prot. 289	Tavola 36 rev.2
	COMUNE DI PISA								



STATO DI PROGETTO - PIANTA PIANO SEMINTERRATO

TABELLA RIASSUNTIVA

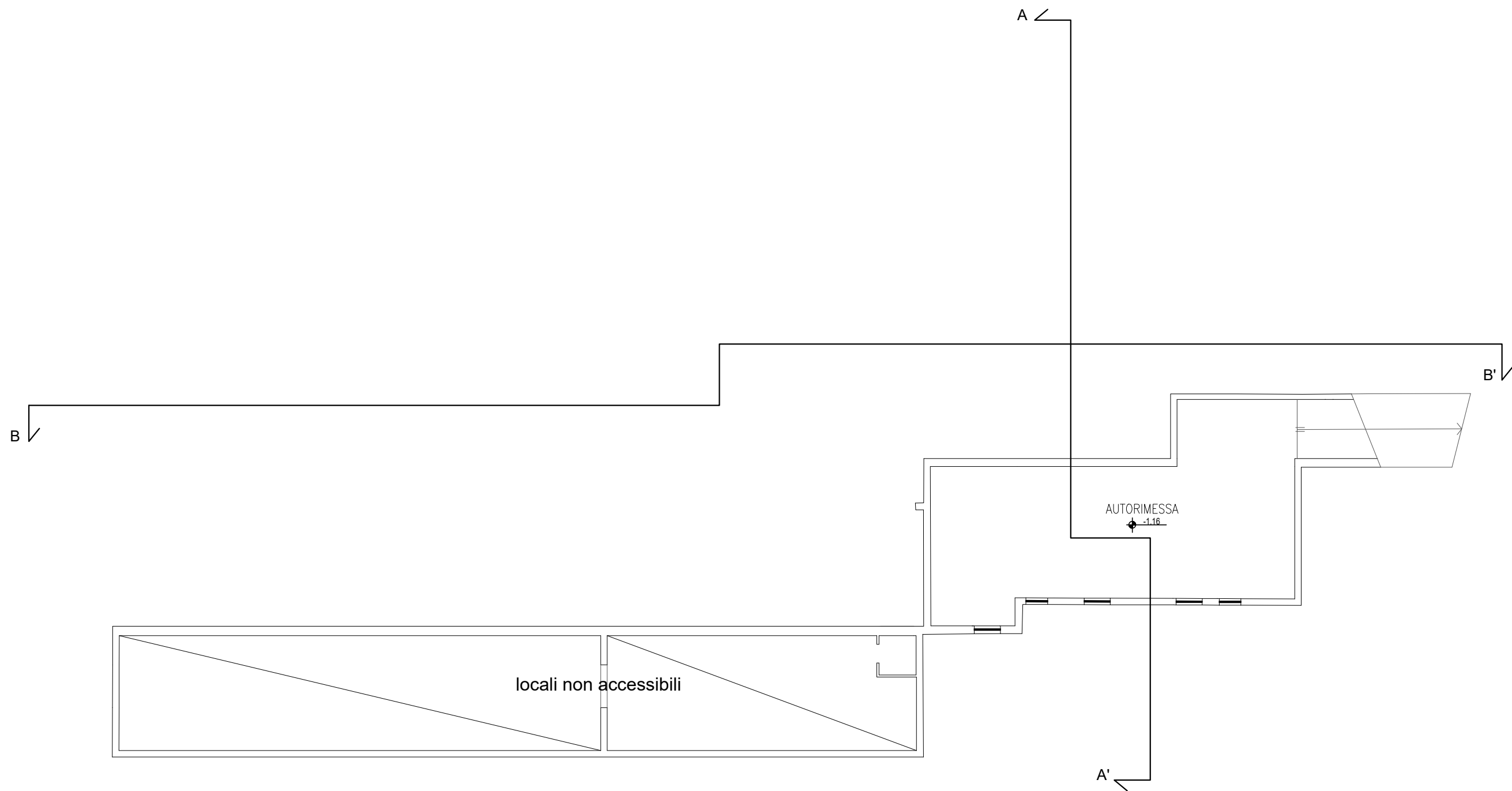
Locale Direzionale	Sup. Utile mq	minimo	Sup aeroill. di progetto	Altezza ml
00- autorimessa	123	-	2,10	2,26



PIANTA PIANO SEMINTERRATO

COMUNE DI PISA 	committente Cemes s.p.a. Via Montelungo, 15/17 - 56122 Pisa Tel +39 050 562209 Fax +39 050 561780 email: info@cemes-spa.com	coordinamento e progetto architettonico Architetto Salvatore Re Via San Martino, 1 - 56125 Pisa Tel +39 050 6132901 Fax +39 050 6132920 email: segreteria@leonardoprogetti.com	progetto impianti e strutture  INGECO S.r.l. Via Matteucci, 38 - 56124 PISA tel. +39 050 9711185 Partita IVA 01759050501 e-mail: segreteria@ingecorsrl.com www.ingecorsrl.com	Descrizione elaborato PIANO DI RECUPERO AREA IMMOBILE EX-GEA Via Emanuele Filiberto Duca d'Aosta	Data GENN. 2021	Scala 1:500	Prot. 289	Tavola 37 rev.1
--	--	---	--	--	--------------------	----------------	--------------	-----------------------

STATO DI PROGETTO - PIANTA PIANO TERRA

TABELLA RIASSUNTIVA

Locale Direzionale	Sup. Utile mq	minimo	Sup aeroill. di progetto	Altezza ml
01 - reception	9,1	1,13	2,10	3,00
02 - sala attesa	33,3	4,16	5,93	3,00
03 - ufficio	14,7	1,83	1,97	3,00
04 - bagno	6,6	-	s.a.	3,00
05 - disimpegno	13,8	-	s.a.	3,00
06 - loc. tecnico	4,8	-	-	3,00
07 - archivio	5,3	-	s.a.	3,00
08 - ufficio	14,8	1,85	1,97	3,00
09 - ripostiglio	1,9	-	s.a.	3,00

s.a.=solo artificiale

Locale Commerciale	Sup. Utile mq	ILLUMINAZIONE LOCALI		AERAZIONE LOCALI		Altezza ml
		minimo	Sup illumin. di progetto	minimo	Sup aerante di progetto	
10 - magazzino	155,5	-	s.a.	-	s.a.	3,50
11 - corpo scale	26,2	-	-	-	-	3,50/6,75
12 - loc. misure	2,8	-	-	-	-	3,50
13 - cabina di trasform.	15,3	-	-	-	-	3,50
18 - ambiente principale	1167	100	173,0	62,5	109,0	4,96
19 - antibagno/bagno	9,5	-	s.a.	-	s.a.	4,96

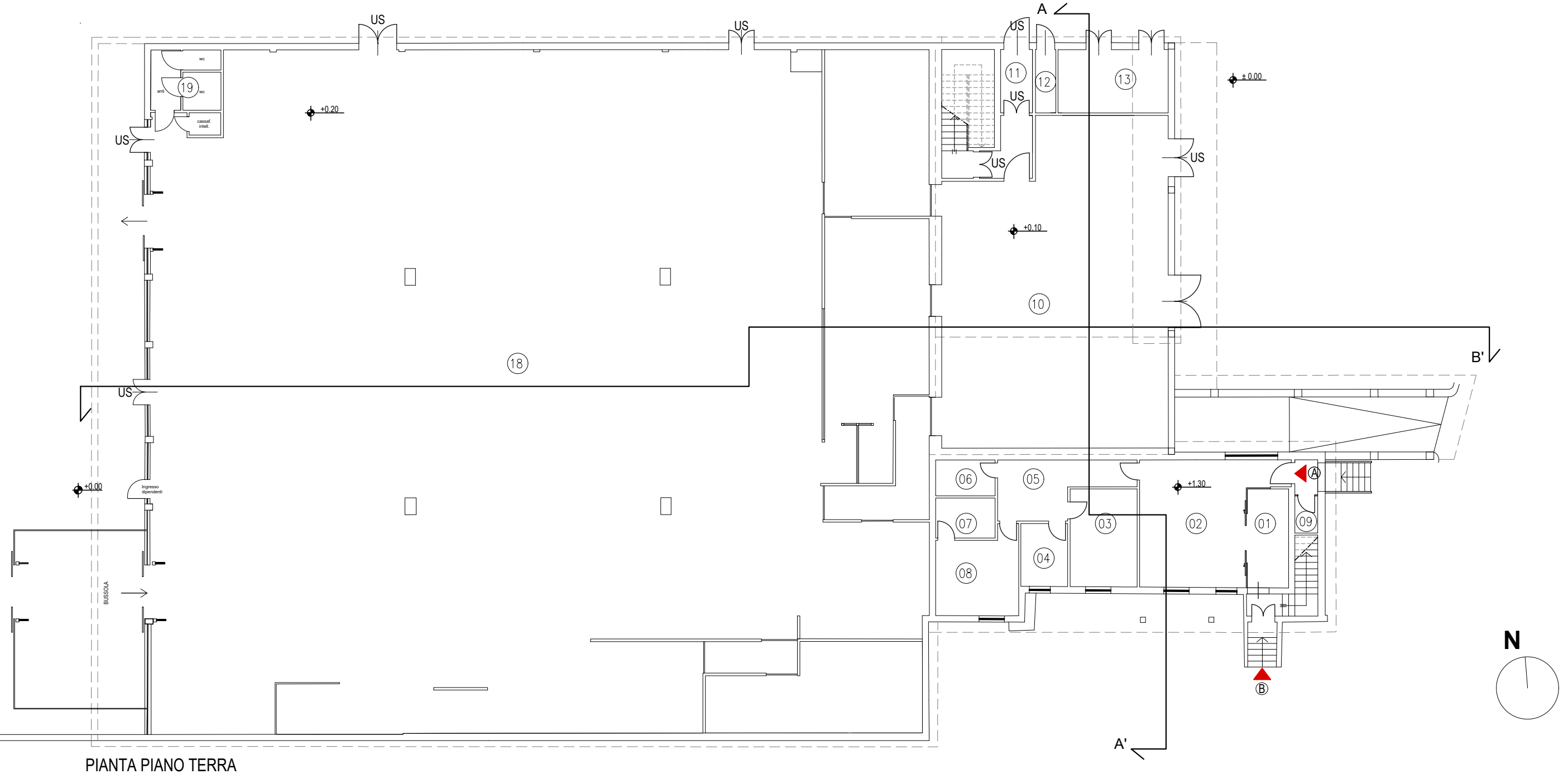

PIANTA PIANO TERRA

COMUNE DI PISA 	committente Cemes s.p.a. Via Montelungo, 15/17 - 56122 Pisa Tel +39 050 562209 Fax +39 050 561780 email: info@cemes-spa.com	coordinamento e progetto architettonico Architetto Salvatore Re Via San Martino, 1 - 56125 Pisa Tel +39 050 6132901 Fax +39 050 6132920 email: segreteria@leonardoprogetti.com	progetto impianti e strutture INGECO S.r.l. Via Matteucci, 38 - 56124 PISA tel. +39 050 9711185 Partita IVA 01759050501 e-mail: segreteria@ingecorsrl.com www.ingecorsrl.com	PIANO DI RECUPERO AREA IMMOBILE EX-GEA Via Emanuele Filiberto Duca d'Aosta	Descrizione elaborato STATO DI PROGETTO PIANTA PIANO TERRA	Data GENN. 2021	Scala 1:500	Prot. 289	Tavola 38 rev.1
---------------------------	--	---	--	---	--	--------------------	----------------	--------------	-----------------------

STATO DI PROGETTO - PIANTA PIANO PRIMO

TABELLA RIASSUNTIVA

Locale Direzionale 01	Sup. Utile mq	minimo	Sup aeroill. di progetto	Altezza ml
20 - disimpegno	11,0	-	-	2,96
21 - sala attesa	28,7	3,58	10,3	2,96
22 - ufficio	13,6	1,70	3,97	2,96
23 - ufficio	7,0	1,88	1,97	2,96
24 - bagno	3,7	-	s.a.	2,96
25 - loc. tecnico	13,5	-	-	2,96
26 - ufficio	14,8	1,85	1,97	2,96
27 - bagno	4,3	-	s.a.	2,96
28 - ufficio	15,2	1,90	1,97	2,96
29 - ripostiglio	1,9	-	-	2,96
30 - disimpegno	1,9	-	-	2,96
31 - scale	1,9	-	-	2,96

Locale Commerciale	Sup. Utile mq	ILLUMINAZIONE LOCALI		AERAZIONE LOCALI		Altezza ml
		minimo	Sup illumin. di progetto	minimo	Sup aerante di progetto	
32 - disimpegno	11,1	-	-	-	-	2,70
33 - locale tecnico	20,7	-	-	-	-	2,70
34 - locale tecnico	13,0	-	-	-	-	2,70
35 - spogliatoio	27,8	-	4,2	3,75	5,9	2,70
36 - spogliatoio	25,8	-	s.a.	3,75	s.a.	2,70

s.a.=solo artificiale

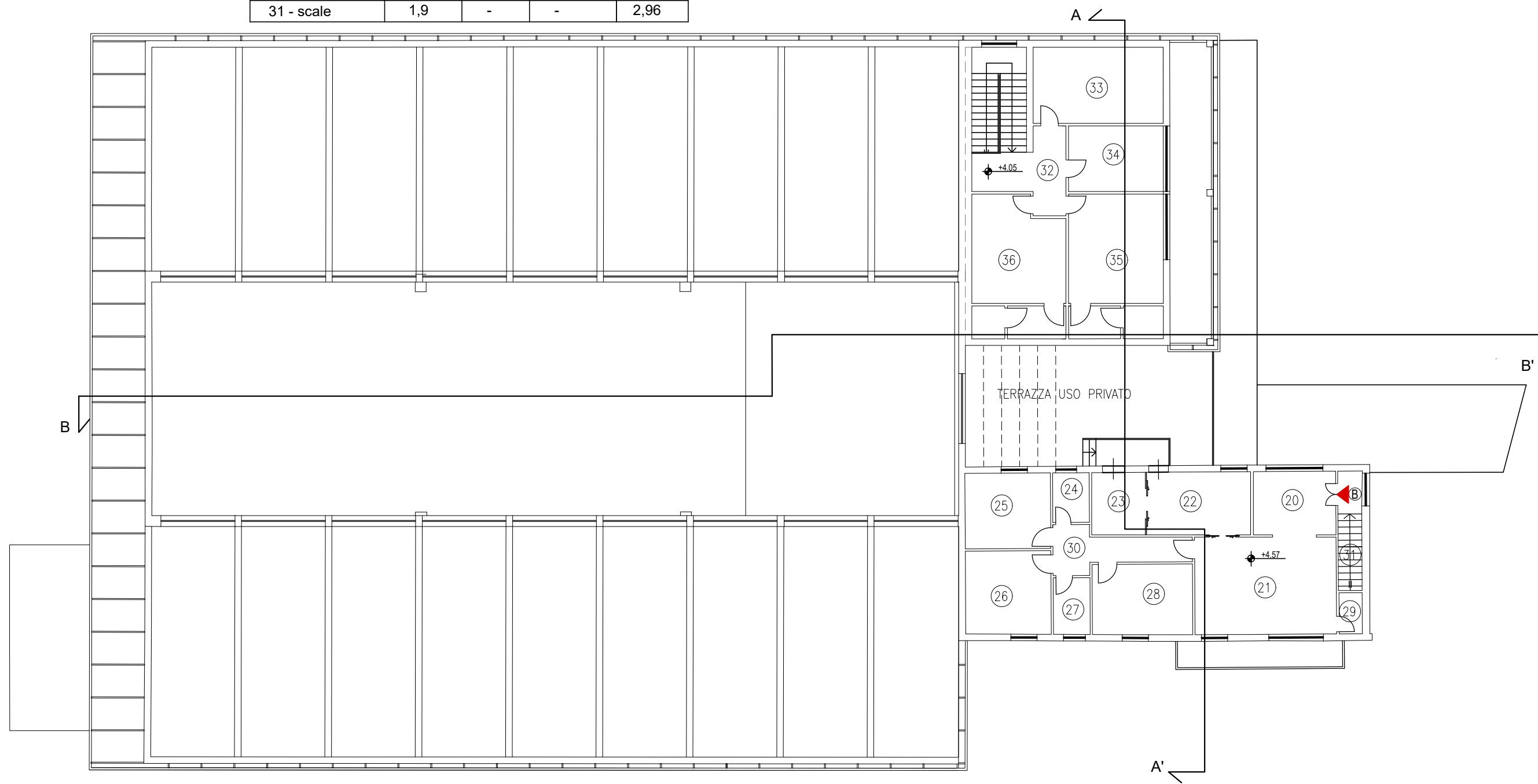

PIANTA PIANO PRIMO

COMUNE DI PISA 	committente Cemes s.p.a. Via Montelungo, 15/17- 56122 Pisa Tel +39 050 562209 Fax +39 050 561780 email: info@cemes-spa.com	coordinamento e progetto architettonico Architetto Salvatore Re Via San Martino, 1 - 56125 Pisa Tel +39 050 6132901 Fax +39 050 6132920 email: segreteria@leonardoprogetti.com	progetto impianti e strutture INGECO S.r.l. Via Matteucci, 38 - 56124 PISA tel. +39 050 9711185 Partita IVA 01759050501 e-mail: segreteria@ingecorsrl.com www.ingecorsrl.com	PIANO DI RECUPERO AREA IMMOBILE EX-GEA Via Emanuele Filiberto Duca d'Aosta	Descrizione elaborato STATO DI PROGETTO PIANTA PIANO PRIMO	Data GENN. 2021	Scala 1:200	Prot. 289	Tavola 39 rev.1
---------------------------	---	---	--	---	--	--------------------	----------------	--------------	-----------------------

STATO DI PROGETTO - SUPERAMENTO BARRIERE ARCHITETTONICHE - PIANTA PIANO TERRA

SERVIZI IGIENICI
(D.P.G.R. 41/R/2009 e D.M 236 del 14/06/1989)

- ① Porta di apertura verso l'esterno o scorrevole;
- ② Spazio libero minimo di 100 cm dall'asse del sanitario per garantire l'accostamento laterale della sedia a ruote al vaso;
- ③ Spazio libero necessario minimo di 80cm per garantire l'accostamento frontale della sedia a ruote al lavabo;
- ④ Distanza minima di 40cm dell'asse del sanitario dalla parete laterale;
- ⑤ Vaso di tipo sospeso con sedile non aperto davanti, con pulsante integrato nel maniglione laterale, di facile azionamento;
- ⑥ Corrimano dritto per fissaggio a parete;
- ⑦ Maniglione di tipo ribaltabile posto ad un'altezza di 80 cm dal calpestio;
- ⑧ Doccia a pavimento dotata di sedile ribaltabile ed erogatore a telefono;

LEGENDA

- ● ● Percorso utenti
- ● ● Percorso addetti
- ● ● ● Servoscala

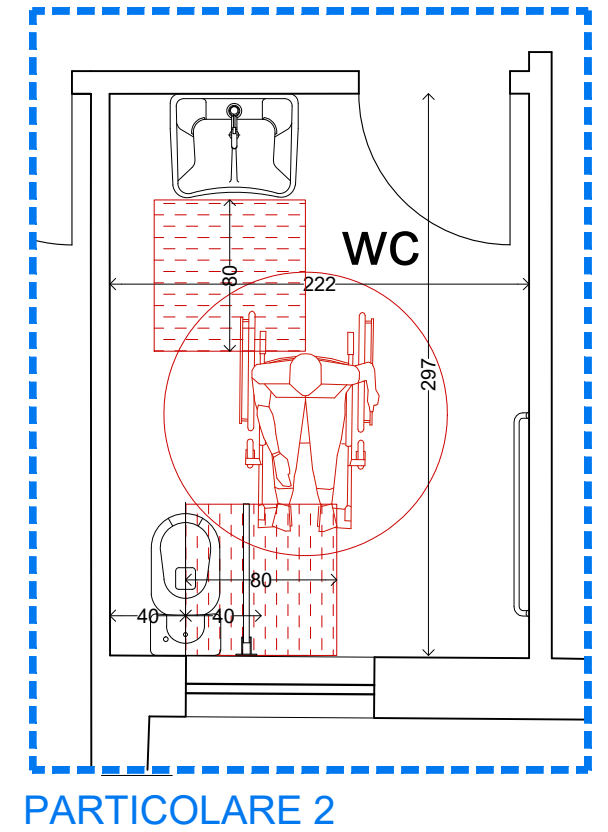
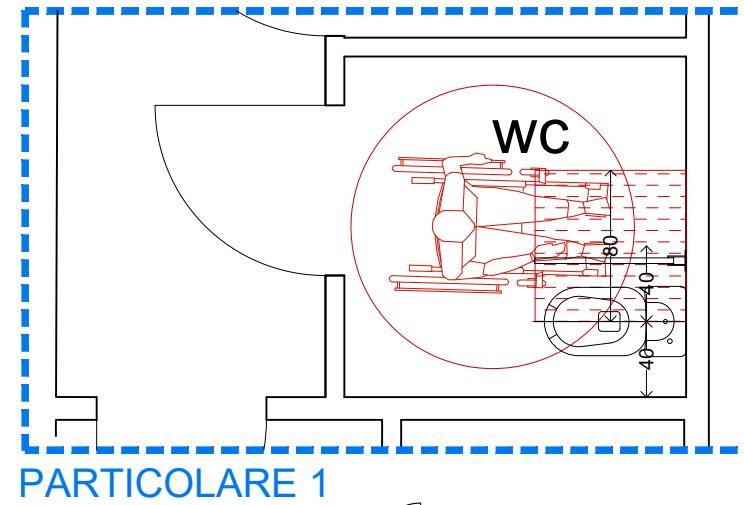

PARTICOLARE 1

PARTICOLARE 1

PARTICOLARE 2

PARTICOLARE 2

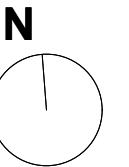

PIANTA PIANO TERRA scala 1:200

COMUNE DI PISA 	committente Cemes s.p.a. Via Montekungo, 15/17 - 56122 Pisa Tel +39 050 562209 Fax +39 050 561780 email: info@cemes-spa.com	coordinamento e progetto architettonico Architetto Salvatore Re Via San Martino, 1 - 56125 Pisa Tel +39 050 6132901 Fax +39 050 6132920 email: segreteria@leonardoprogetti.com	progetto impianti e strutture INGECO S.r.l. Via Matteucci, 38 - 56124 PISA tel. +39 050 9711185 Partita IVA 01759050501 e-mail: segreteria@ingecorsrl.com www.ingecorsrl.com	PIANO DI RECUPERO AREA IMMOBILE EX-GEA Via Emanuele Filiberto Duca d'Aosta	Descrizione elaborato STATO DI PROGETTO SUPERAMENTO BARRIERE ARCHITETTONICHE PIANTE PIANO TERRA	Data SETT. 2020	Scala VARIE	Prot. 289	Tavola 40
	COMUNE DI PISA								

STATO DI PROGETTO - SUPERAMENTO BARRIERE ARCHITETTONICHE -PIANTA PIANO PRIMO

SERVIZI IGIENICI
(D.P.G.R. 41/R/2009 e D.M 236 del 14/06/1989)

- ① Porta di apertura verso l'esterno o scorrevole;
- ② Spazio libero minimo di 100 cm dall'asse del sanitario per garantire l'accostamento laterale della sedia a ruote al vaso;
- ③ Spazio libero necessario minimo di 80cm per garantire l'accostamento frontale della sedia a ruote al lavabo;
- ④ Distanza minima di 40cm dell'asse del sanitario dalla parete laterale;
- ⑤ Vaso di tipo sospeso con sedile non aperto davanti, con pulsante integrato nel maniglione laterale, di facile azionamento;
- ⑥ Corrimano dritto per fissaggio a parete;
- ⑦ Maniglione di tipo ribaltabile posto ad un'altezza di 80 cm dal calpestio;
- ⑧ Doccia a pavimento dotata di sedile ribaltabile ed erogatore a telefono;

LEGENDA

- ● ● Percorso utenti
- ● ● Percorso addetti
- ● ● ● Servoscala

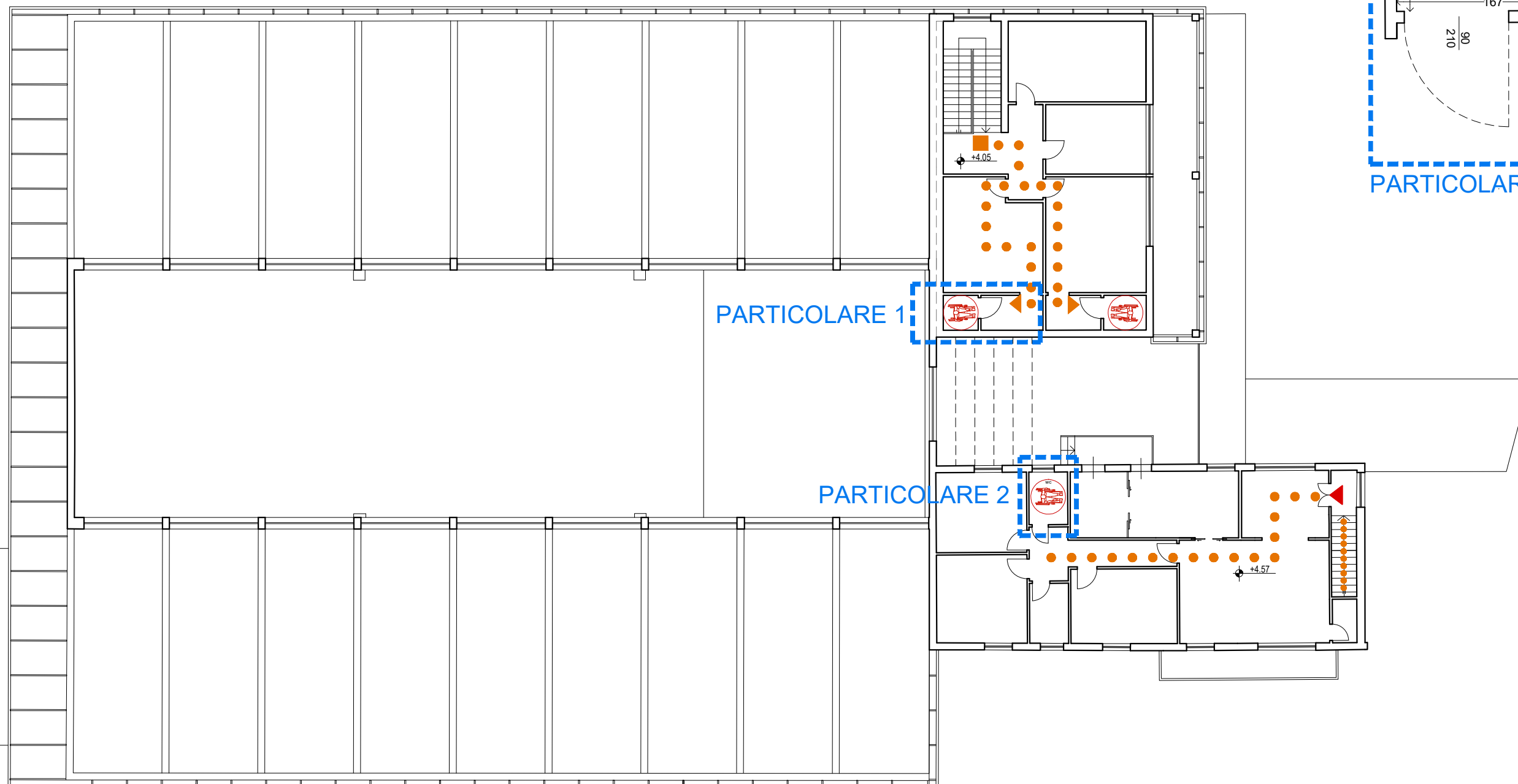
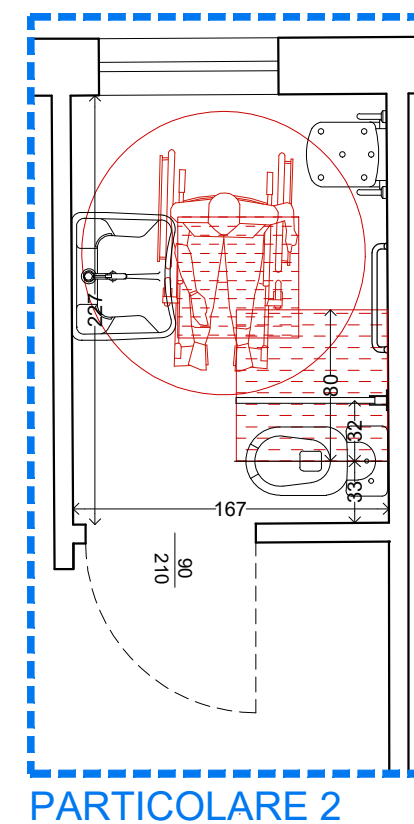
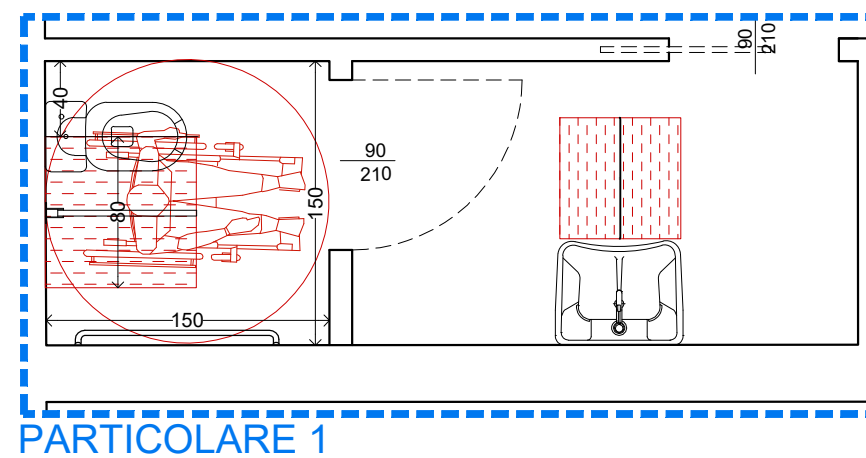

PIANTA PIANO PRIMO scala 1:200

COMUNE DI PISA 	committente Cemes s.p.a. Via Montelungo, 15/17- 56122 Pisa Tel +39 050 562209 Fax +39 050 561780 email: info@cemes-spa.com	coordinamento e progetto architettonico Architetto Salvatore Re Via San Martino, 1 - 56125 Pisa Tel +39 050 6132901 Fax +39 050 6132920 email: segreteria@leonardoprogetti.com	progetto impianti e strutture INGECO S.r.l. Via Matteucci, 35 - 56124 PISA tel. +39 050 9711185 Partita IVA 01759050501 e-mail: segreteria@ingecorsrl.com www.ingecorsrl.com	Descrizione elaborato PIANO DI RECUPERO AREA IMMOBILE EX-GEA Via Emanuele Filiberto Duca d'Aosta STATO DI PROGETTO SUPERAMENTO BARRIERE ARCHITETTONICHE PIANTE PIANO PRIMO	Data GENN. 2021	Scala VARIE	Prot. 289	Tavola 41 rev.1

STATO DI PROGETTO - PROSPETTI



PROSPETTO OVEST





PROSPETTO EST



PROSPETTO SUD



PROSPETTO NORD

COMUNE DI PISA	committente  Cemes s.p.a. Via Montelungo, 15/17- 56122 Pisa Tel. +39 050 562209 Fax +39 050 561780 email: info@cemes-spa.com	coordinamento e progetto architettonico  Architetto Salvatore Re Via San Martino, 1 - 56125 Pisa Tel. +39 050 6132901 Fax +39 050 6132920 email: segreteria@leonardoprogetti.com	progetto impianti e strutture  INGECO S.r.l. Via Matteucci, 38 - 56124 PISA tel. +39 050 9711185 Partita IVA 01759050501 e-mail: segreteria@ingecosl.com www.ingecosl.com	Descrizione elaborato PIANO DI RECUPERO AREA IMMOBILE EX-GEA Via Emanuele Filiberto Duca d'Aosta	STATO DI PROGETTO PROSPETTI	Data MAR. 2021	Scala 1:400	Prot. 289	Tavola 42 rev.2

STATO DI PROGETTO - DETTAGLIO PROSPETTI EST E OVEST



PROSPETTO OVEST

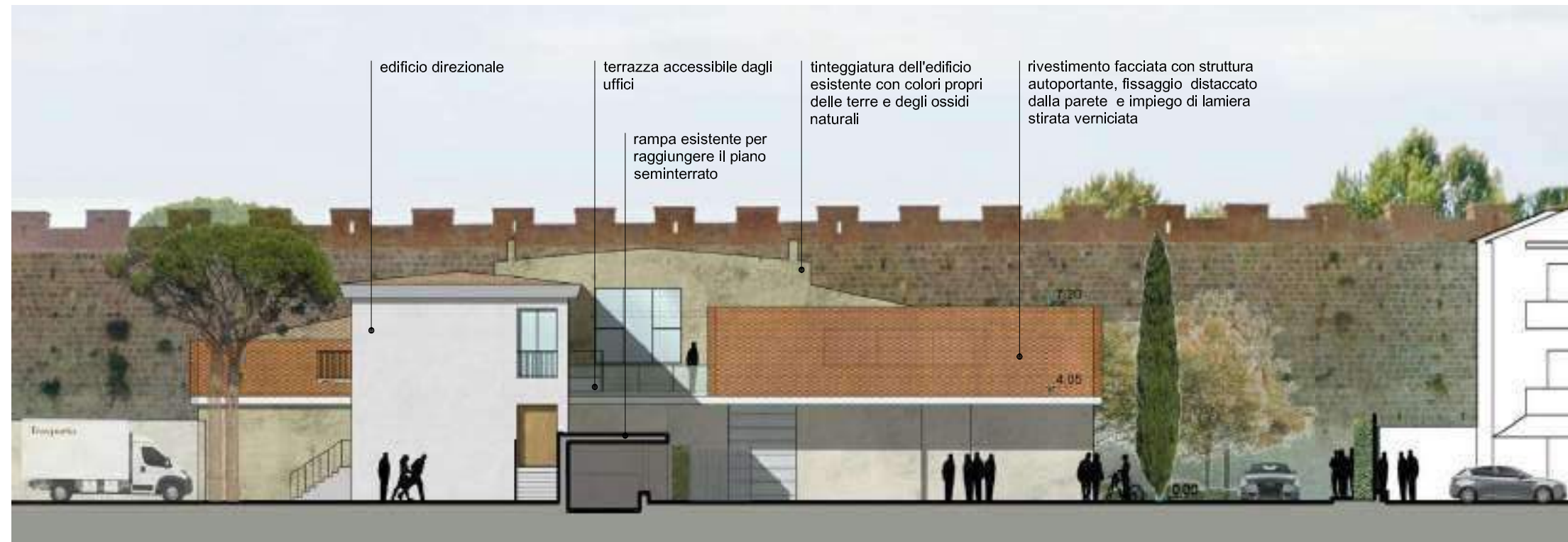

PROSPETTO EST

COMUNE DI PISA	committente	coordinamento e progetto architettonico	progetto impianti e strutture	PIANO DI RECUPERO AREA IMMOBILE EX-GEA Via Emanuele Filiberto Duca d'Aosta	Descrizione elaborato	Data	Scala	Prot.	Tavola
	<p>Cemes s.p.a. Via Montelungo, 15/17 - 56122 Pisa Tel. +39 050 562209 Fax +39 050 561780 email: info@cemes-spa.com</p>	<p>Architetto Salvatore Re Via San Martino, 1 - 56125 Pisa Tel. +39 050 6132901 Fax +39 050 6132920 email: segreteria@leonardoprogetti.com</p>	<p>INGECO INGEGNERIA GESTIONE COORDINAMENTO</p> <p>INGECO S.r.l. Via Matteucci, 38 - 56124 PISA tel. +39 050 9711185 Partita IVA 01759050501 e-mail: segreteria@ingecorl.com www.ingecorl.com</p>	<p>STATO DI PROGETTO DETTAGLIO PROSPETTI EST E OVEST</p>	<p>MAR. 2021</p>	<p>1:200</p>	<p>289</p>	<p>43 rev.2</p>	

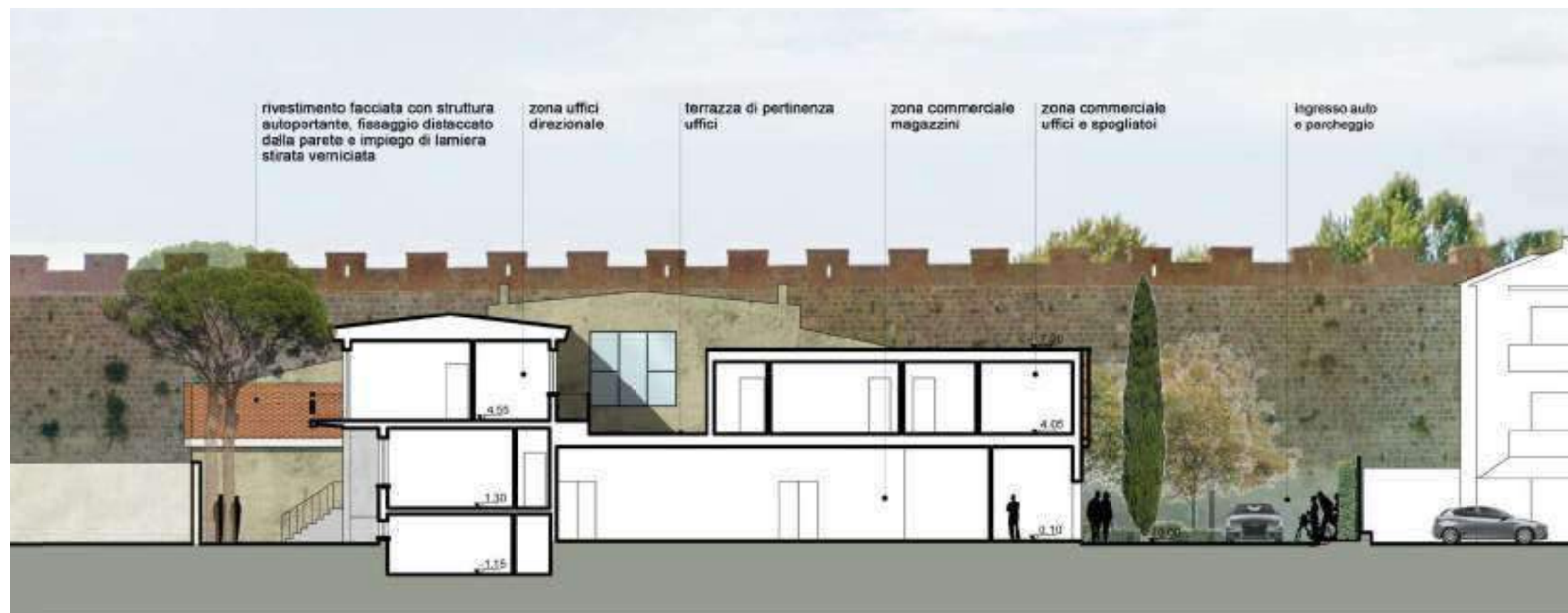

STATO DI PROGETTO - SEZIONI AA' E BB'



SEZIONE AA'



SEZIONE BB'

COMUNE DI PISA  Cemes s.p.a. Via Montelungo, 15/17 - 56122 Pisa Tel. +39 050 562209 Fax +39 050 561780 email: info@cemes-spa.com	coordinamento e progetto architettonico  Architetto Salvatore Re Via San Martino, 1 - 56125 Pisa Tel. +39 050 6132901 Fax +39 050 6132920 email: segreteria@leonardoprogetti.com	progetto impianti e strutture  INGECO S.r.l. Via Matteucci, 38 - 56124 PISA tel. +39 050 9711185 Partita IVA 01759050501 e-mail: segreteria@ingecosl.com www.ingecosl.com	Descrizione elaborato PIANO DI RECUPERO AREA IMMOBILE EX-GEA Via Emanuele Filiberto Duca d'Aosta	Data MAR. 2021	Scala 1:200	Prot. 289	Tavola 44 rev.2
	STATO DI PROGETTO SEZIONI AA' E BB'						

STATO SOVRAPPOSTO - PIANTA PIANO SEMINTERRATO

LEGENDA

- demolizioni
- costruzioni

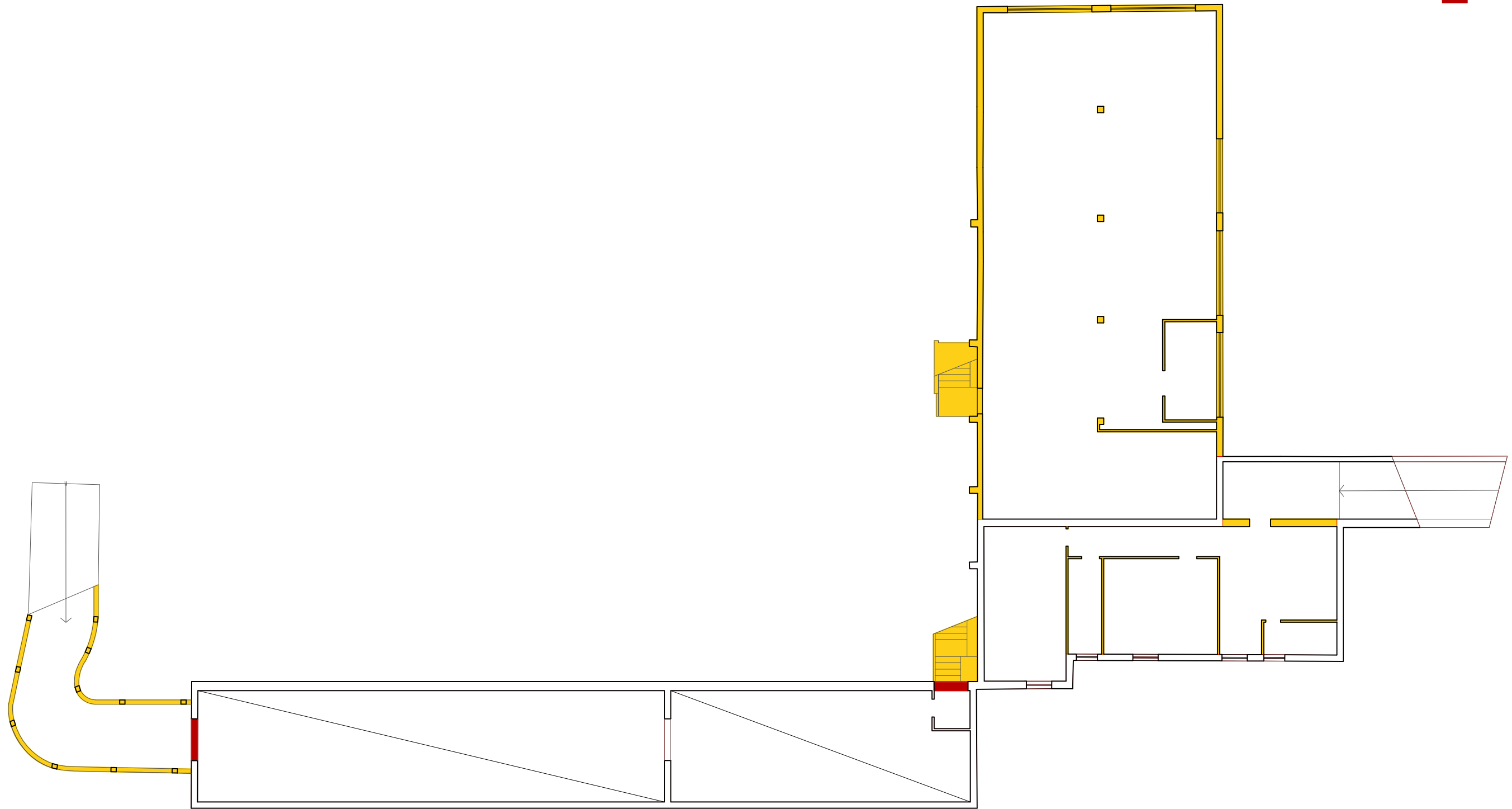

PIANTA PIANO SEMINTERRATO

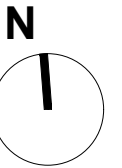

COMUNE DI PISA	committente CEMES Cemes s.p.a. Via Montelungo, 15/17 - 56122 Pisa Tel +39 050 562209 Fax +39 050 561780 email: info@cemes-spa.com	coordinamento e progetto architettonico LEONARDO Architetto Salvatore Re Via San Martino, 1 - 56125 Pisa Tel +39 050 6132901 Fax +39 050 6132920 email: segreteria@leonardoprogetti.com	progetto impianti e strutture INGECO INGEGNERIA GESTIONE COORDINAMENTO INGECO S.r.l. Via Matteotti, 38 - 56124 PISA Tel +39 050 9711185 Partita IVA 01759050501 e-mail: segreteria@ingecosl.com www.ingecosl.com	PIANO DI RECUPERO AREA IMMOBILE EX-GEA Via Emanuele Filiberto Duca d'Aosta	Descrizione elaborato STATO SOVRAPPOSTO PIANTA PIANO SEMINTERRATO	Data SETT. 2020	Scala 1:200	Prot. 289	Tavola 45

STATO SOVRAPPOSTO - PIANTA PIANO TERRA

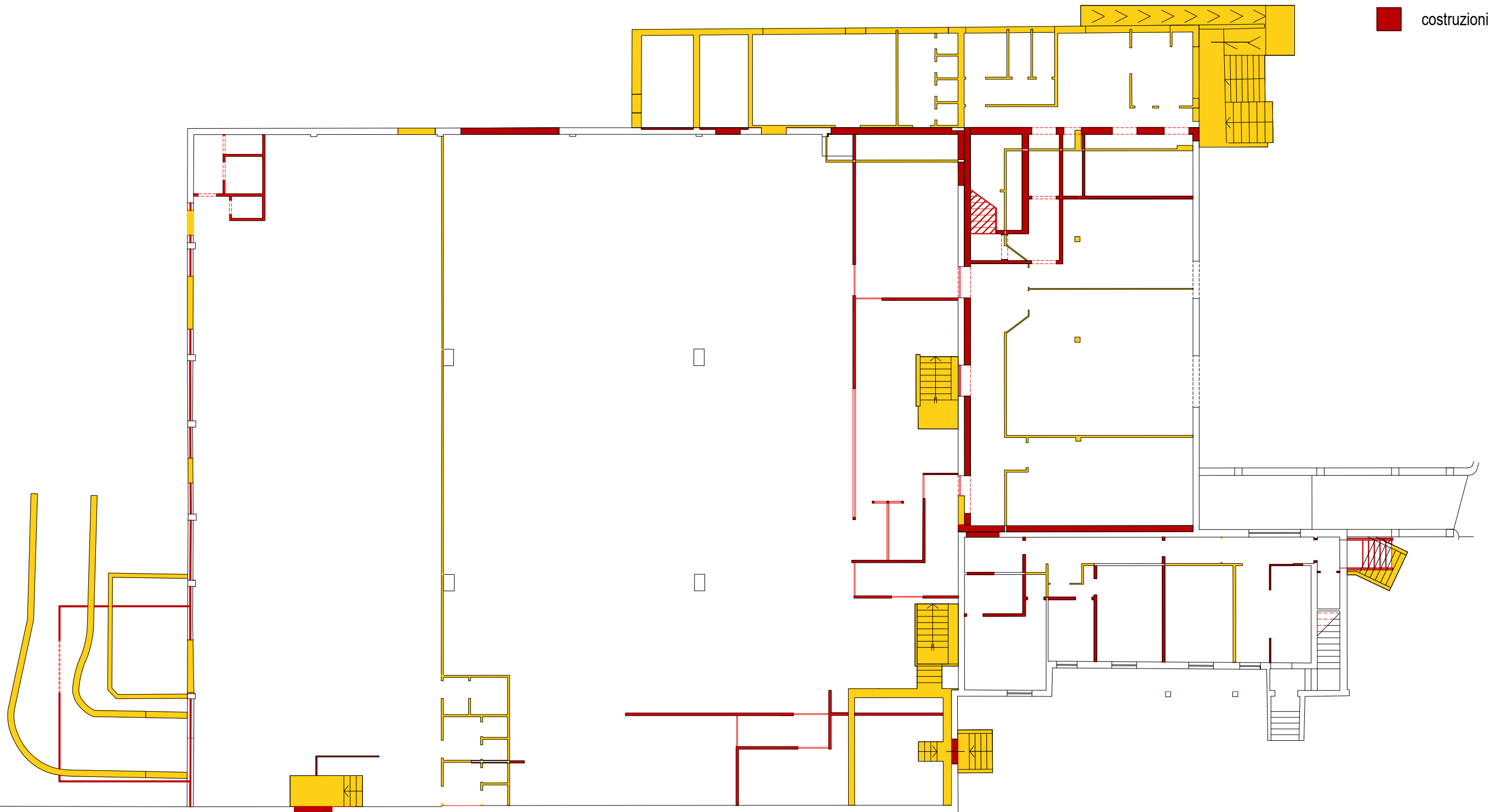

LEGENDA

- demolizioni
- costruzioni

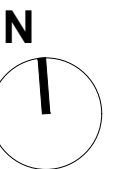

PIANTA PIANO TERRA



COMUNE DI PISA	committente  Cemes s.p.a. Via Montelungo, 15/17 - 56122 Pisa Tel +39 050 562209 Fax +39 050 561780 email: info@cemes-spa.com	coordinamento e progetto architettonico  Architetto Salvatore Re Via San Martino, 1 - 56125 Pisa Tel +39 050 6132901 Fax +39 050 6132920 email: segreteria@leonardoprogetti.com	progetto impianti e strutture  INGECO S.r.l. Via Matteotti, 38 - 56124 PISA tel. +39 050 9711185 Partita IVA 01759050501 e-mail: segreteria@ingecosl.com www.ingecosl.com	PIANO DI RECUPERO AREA IMMOBILE EX-GEA Via Emanuele Filiberto Duca d'Aosta	Descrizione elaborato STATO SOVRAPPOSTO PIANTA PIANO TERRA	Data SETT. 2020	Scala 1:200	Prot. 289	Tavola 46
	STATO SOVRAPPOSTO - PIANTA PIANO TERRA								

STATO SOVRAPPOSTO - PIANTA PIANO PRIMO E SEZIONE AA'

LEGENDA



- demolizioni
- costruzioni

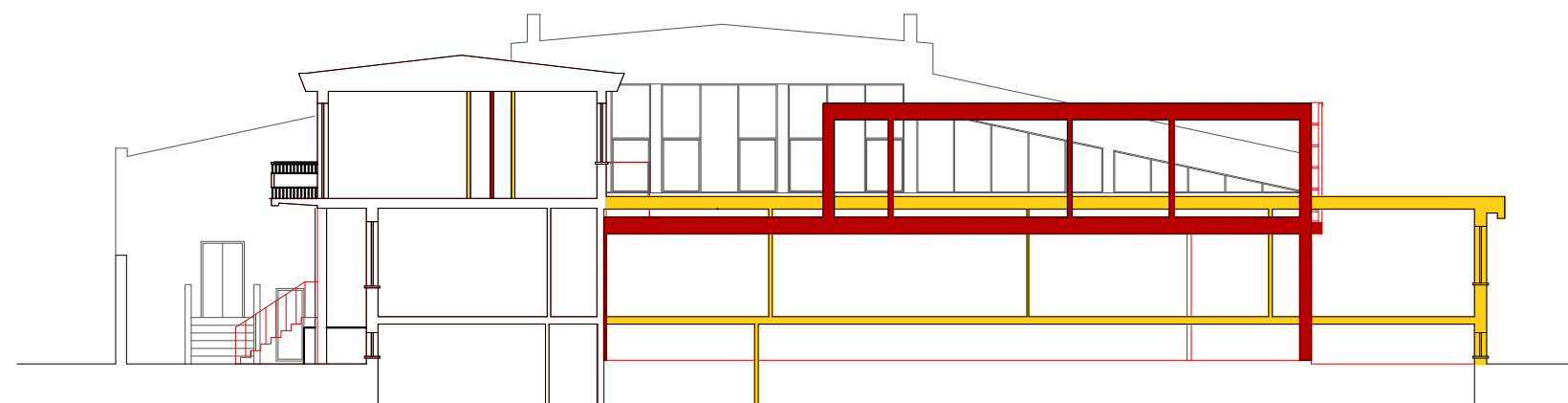

PIANTA PIANO PRIMO





SEZIONE AA'

COMUNE DI PISA	committente  Cemes s.p.a. Via Montelungo, 15/17 - 56122 Pisa Tel +39 050 562209 Fax +39 050 561780 email: info@cemes-spa.com	coordinamento e progetto architettonico  Architetto Salvatore Re Via San Martino, 1 - 56125 Pisa Tel +39 050 6132901 Fax +39 050 6132920 email: segreteria@leonardoprogetti.com	progetto impianti e strutture  INGECO S.r.l. Via Matteucci, 38 - 56124 PISA Tel +39 050 9711185 Partita IVA 01759050501 e-mail: segreteria@ingecosl.com www.ingecosl.com	PIANO DI RECUPERO AREA IMMOBILE EX-GEA Via Emanuele Filiberto Duca d'Aosta	Descrizione elaborato STATO SOVRAPPOSTO PIANTA PIANO PRIMO E SEZIONE AA'	Data SETT. 2020	Scala 1:200	Prot. 289	Tavola 47



STATO DI PROGETTO - INTERVENTI DI DIFESA LOCALE - PIANTA PIANO TERRA

LEGENDA

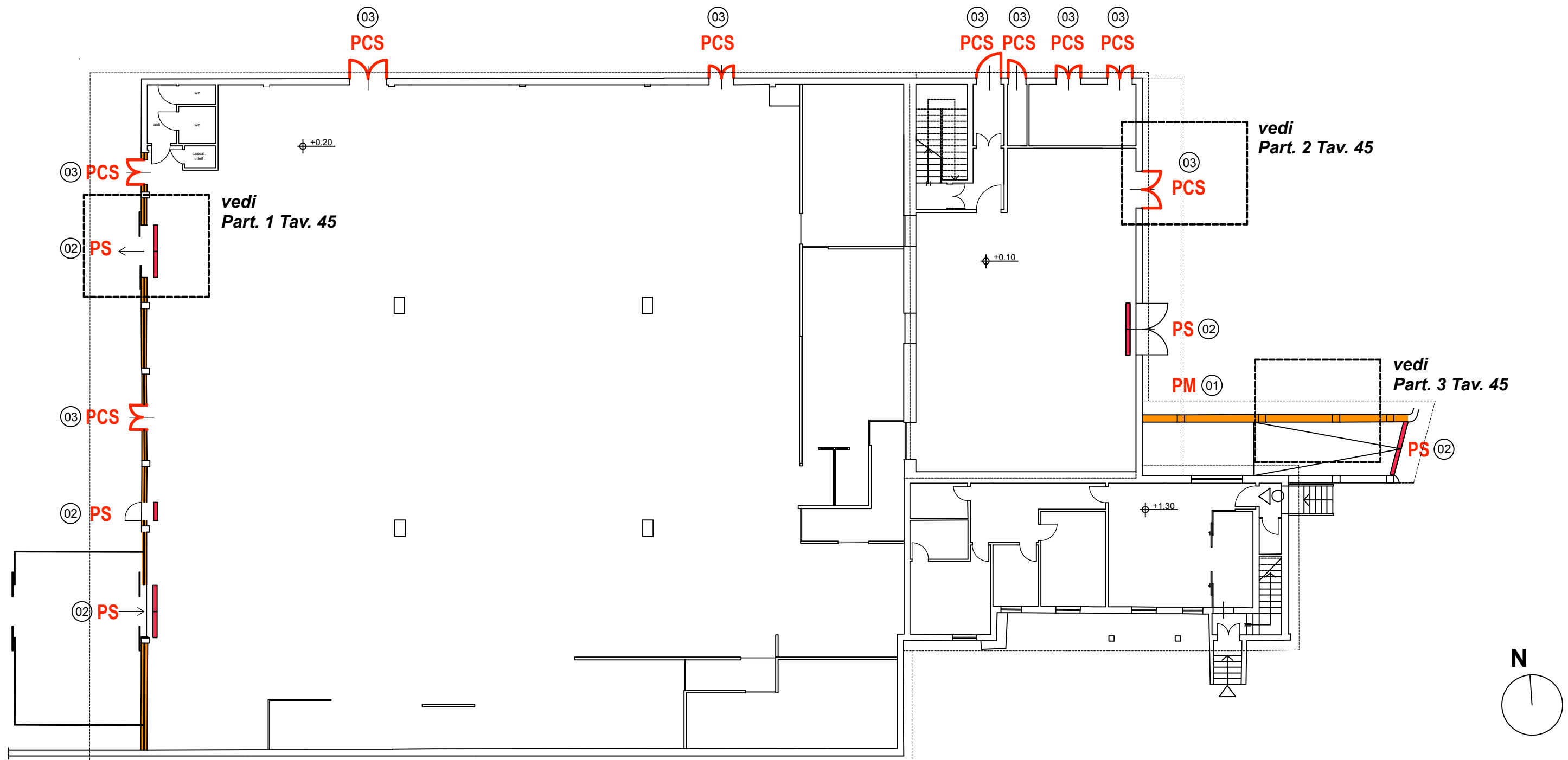
- ① **PM**  PARAMENTO MURARIO DI ALTEZZA > 100 cm
- ② **PS**  PARATIA A CHIUSURA STAGNA
- ③ **PCS**  PORTA A CHIUSURA STAGNA

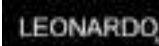

PIANTA PIANO TERRA

COMUNE DI PISA 	committente Cemes s.p.a. Via Montelungo, 15/17 - 56122 Pisa Tel +39 050 562209 Fax +39 050 561780 email: info@cemes-spa.com	coordinamento e progetto architettonico  Architetto Salvatore Re Via San Martino, 1 - 56125 Pisa Tel +39 050 6132901 Fax +39 050 6132920 email: segreteria@leonardoprogetti.com	progetto impianti e strutture  INGECO S.r.l. Via Matteucci, 38 - 56124 PISA tel. +39 050 9711185 Partita IVA 01759050501 e-mail: segreteria@ingecosrl.com www.ingecosrl.com	Descrizione elaborato PIANO DI RECUPERO AREA IMMOBILE EX-GEA Via Emanuele Filiberto Duca d'Aosta STATO DI PROGETTO INTERVENTI DI DIFESA LOCALE PIANTA PIANO TERRA L.R. 41/2018 Art. 8 c.1 lett. d)	Data SETT. 2020	Scala 1:200	Prot. 289	Tavola 48
	COMUNE DI PISA							

STATO DI PROGETTO - INTERVENTI DI DIFESA LOCALE - PROSPETTI

PARTICOLARE 1

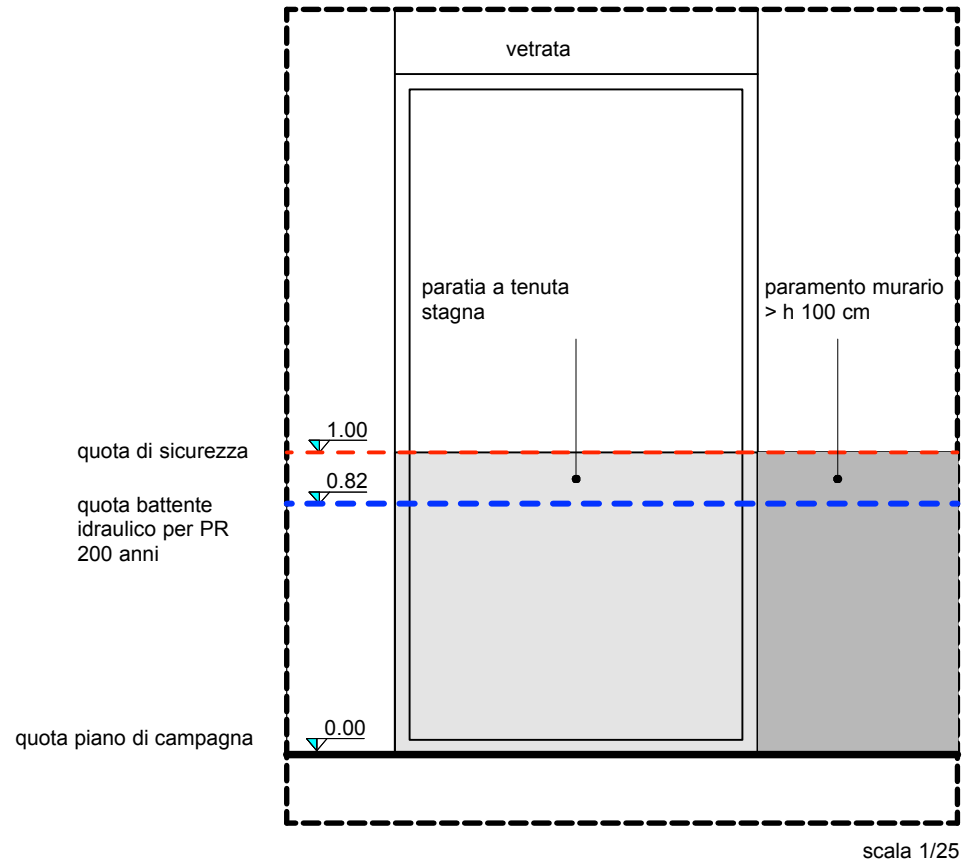

PARTICOLARE 2

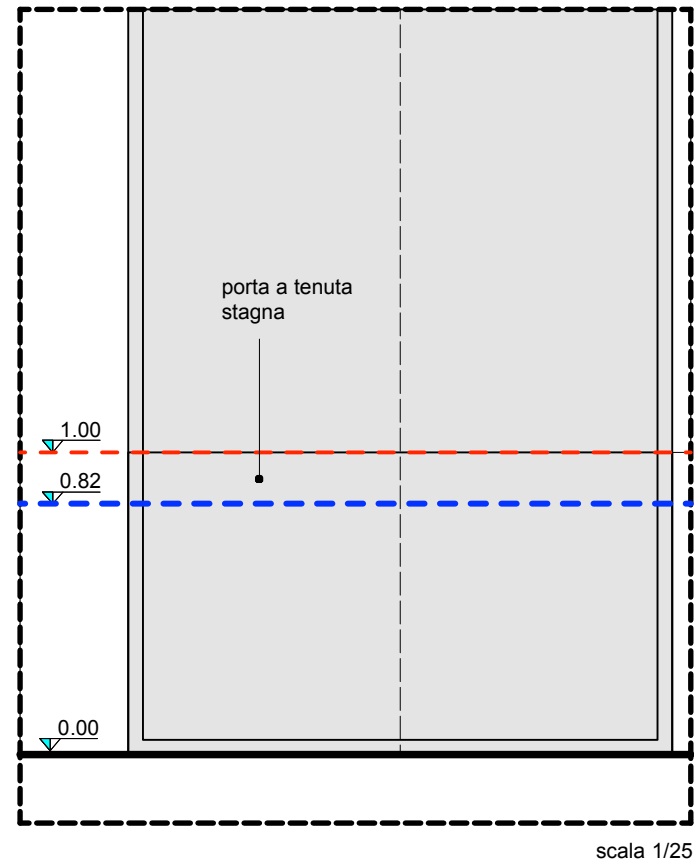



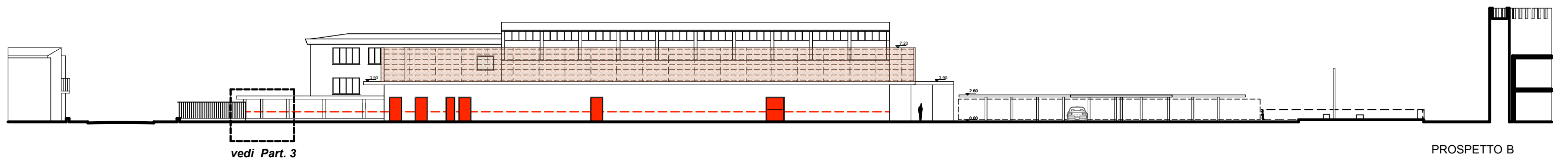
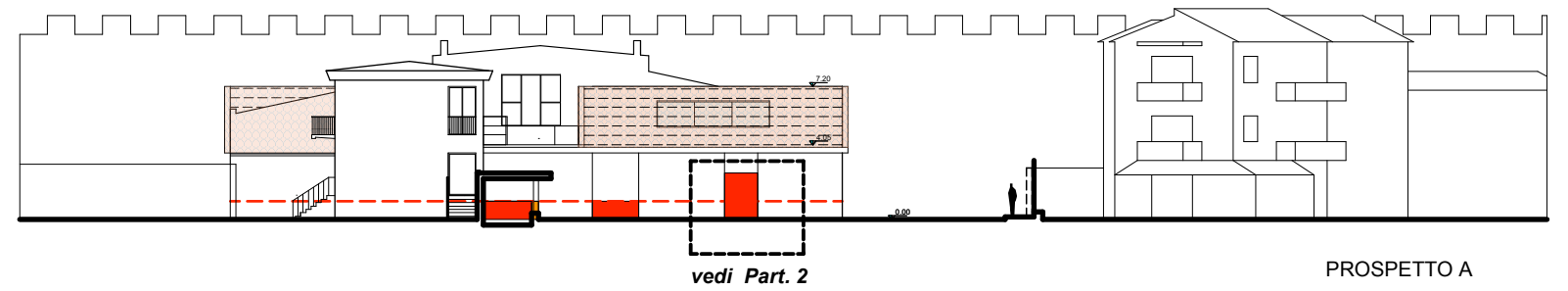
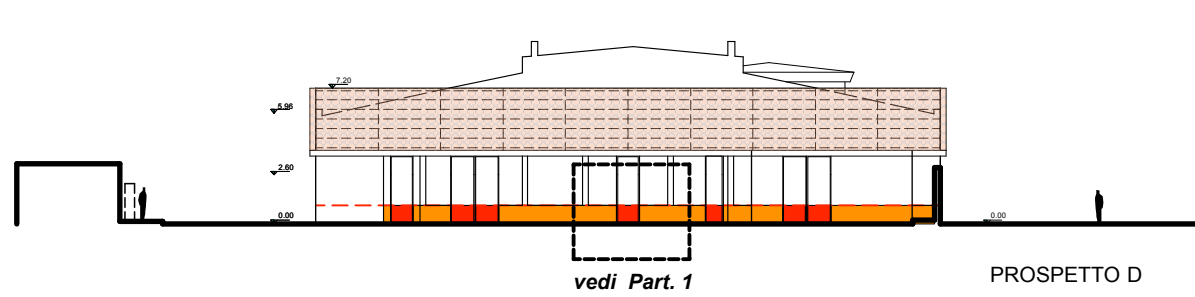
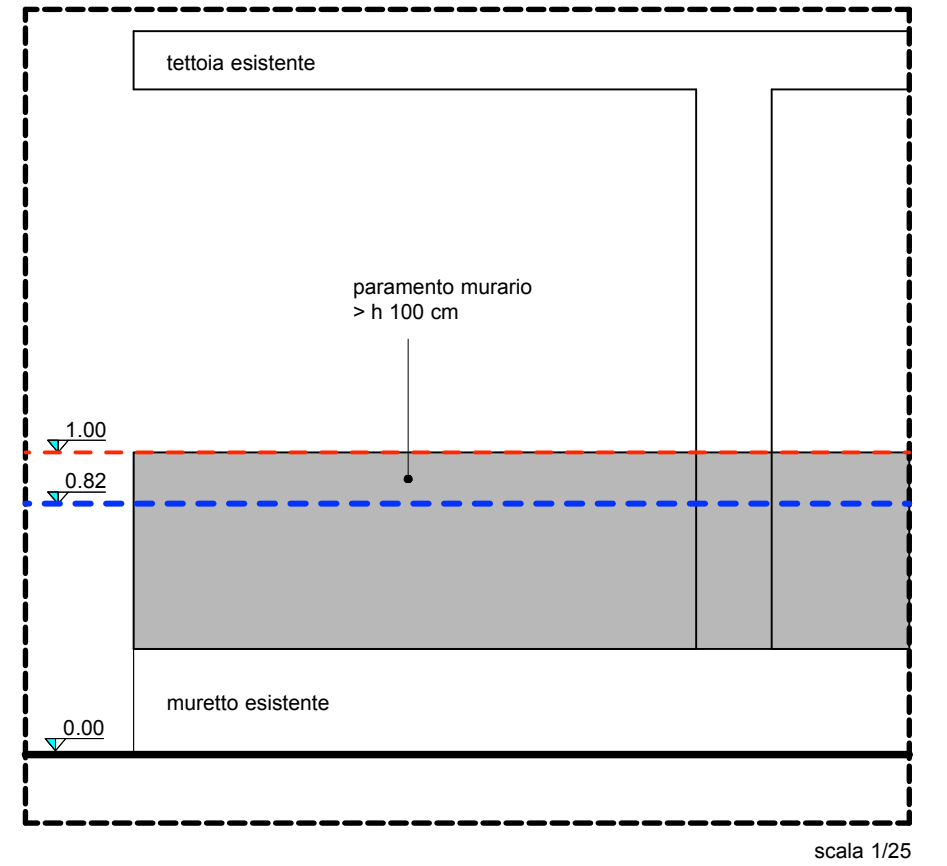





PARTICOLARE 3



COMUNE DI PISA 	committente Cemes s.p.a. Via Montelungo, 15/17 - 56122 Pisa Tel +39 050 562209 Fax +39 050 561780 email: info@cemes-spa.com	coordinamento e progetto architettonico Architetto Salvatore Re Via San Martino, 1 - 56125 Pisa Tel +39 050 6132901 Fax +39 050 6132920 email: segreteria@leonardoprogetti.com	progetto impianti e strutture INGECO S.r.l. Via Matteucci, 38 - 56124 PISA tel. +39 050 9711185 Partita IVA 01759050501 e-mail: segreteria@ingecosrl.com www.ingecosrl.com	PIANO DI RECUPERO AREA IMMOBILE EX-GEA Via Emanuele Filiberto Duca d'Aosta	Descrizione elaborato STATO DI PROGETTO INTERVENTI DI DIFESA LOCALE PROSPETTI L.R. 41/2018 Art. 8 c.1 lett. d)	Data SETT. 2020	Scala 1:25 1:200	Prot. 289	Tavola 49

STATO DI PROGETTO - SOTTOSERVIZI - ACQUEDOTTO

LEGENDA

-  Area in oggetto
-  Area commerciale
-  Area direzionale
-  Acquedotto esistente
-  Pozzetto acquedotto esistente
-  Vano contatore acquedotto esistente
-  Nuovo allaccio in polietilene DN1"
-  Nuovo vano contatore
-  Autoclave - localizzazione indicativa

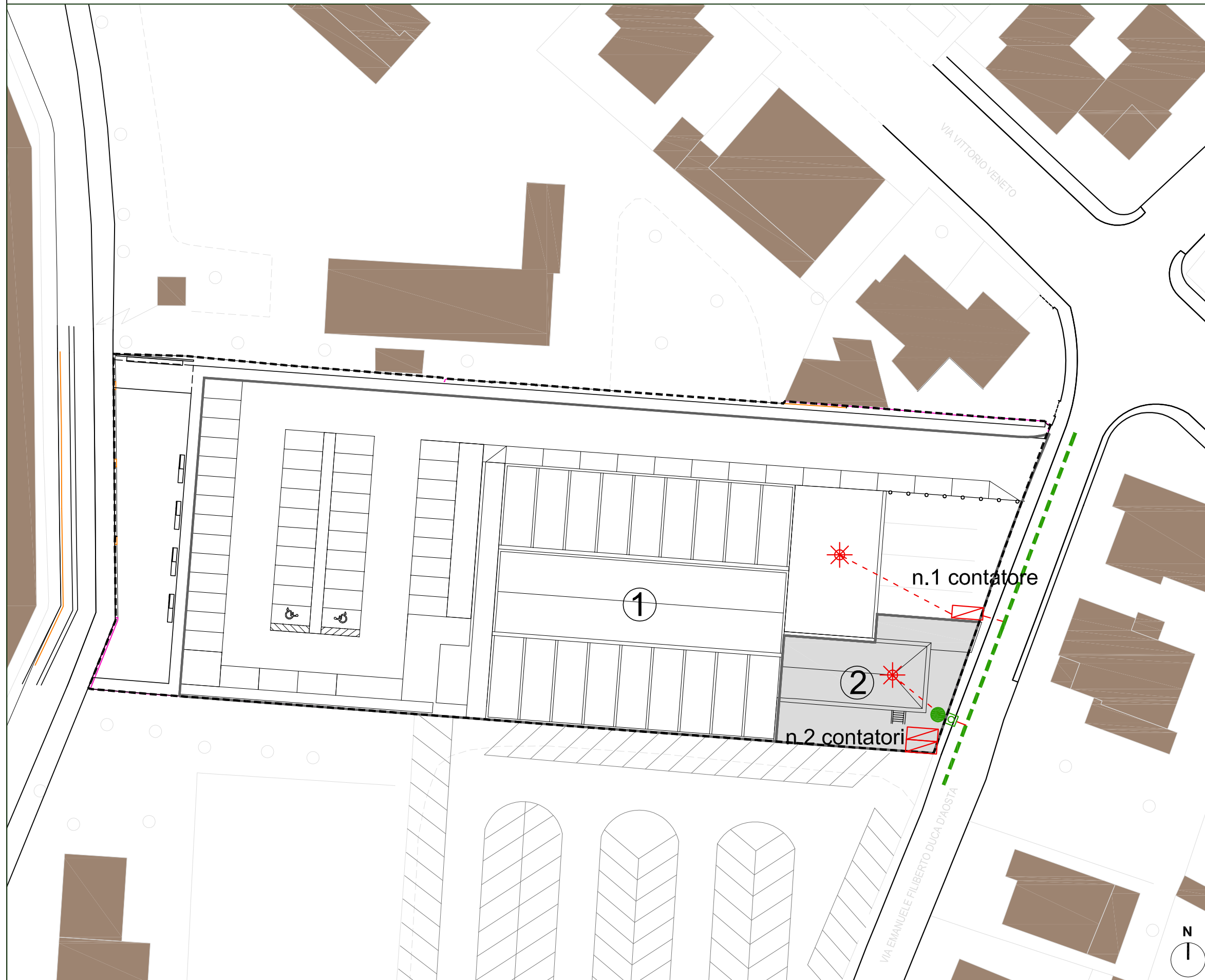

<p>COMUNE DI PISA</p>	<p>committente</p> <p>CEMES Cemes s.p.a. Via Montelungo, 15/17 - 56122 Pisa Tel +39 050 562209 Fax +39 050 561780 email: info@cemes-spa.com</p>	<p>coordinamento e progetto architettonico</p> <p>LEONARDO Architetto Salvatore Re Via San Martino, 1 - 56125 Pisa Tel +39 050 6132901 Fax +39 050 6132920 email: segreteria@leonardoprogetti.com</p>	<p>progetto impianti e strutture</p> <p>INGECO INGEGNERIA GESTIONE COORDINAMENTO INGECO S.r.l. Via Matteucci, 38 - 56124 PISA Tel. +39 050 9711185 Partita IVA 01759050501 e-mail: segreteria@ingecosl.com www.ingecosl.com</p>	<p>PIANO DI RECUPERO AREA IMMOBILE EX-GEA Via Emanuele Filiberto Duca d'Aosta</p>	<p>Descrizione elaborato</p> <p>STATO DI PROGETTO SOTTOSERVIZI - ACQUEDOTTO</p>	<p>Data</p> <p>MAR. 2021</p>	<p>Scala</p> <p>1:500</p>	<p>Prot.</p> <p>289</p>	<p>Tavola</p> <p>50 rev.2</p>
-----------------------	--	--	--	--	---	------------------------------	---------------------------	-------------------------	-----------------------------------

STATO DI PROGETTO - IMPIANTO FOGNARIO

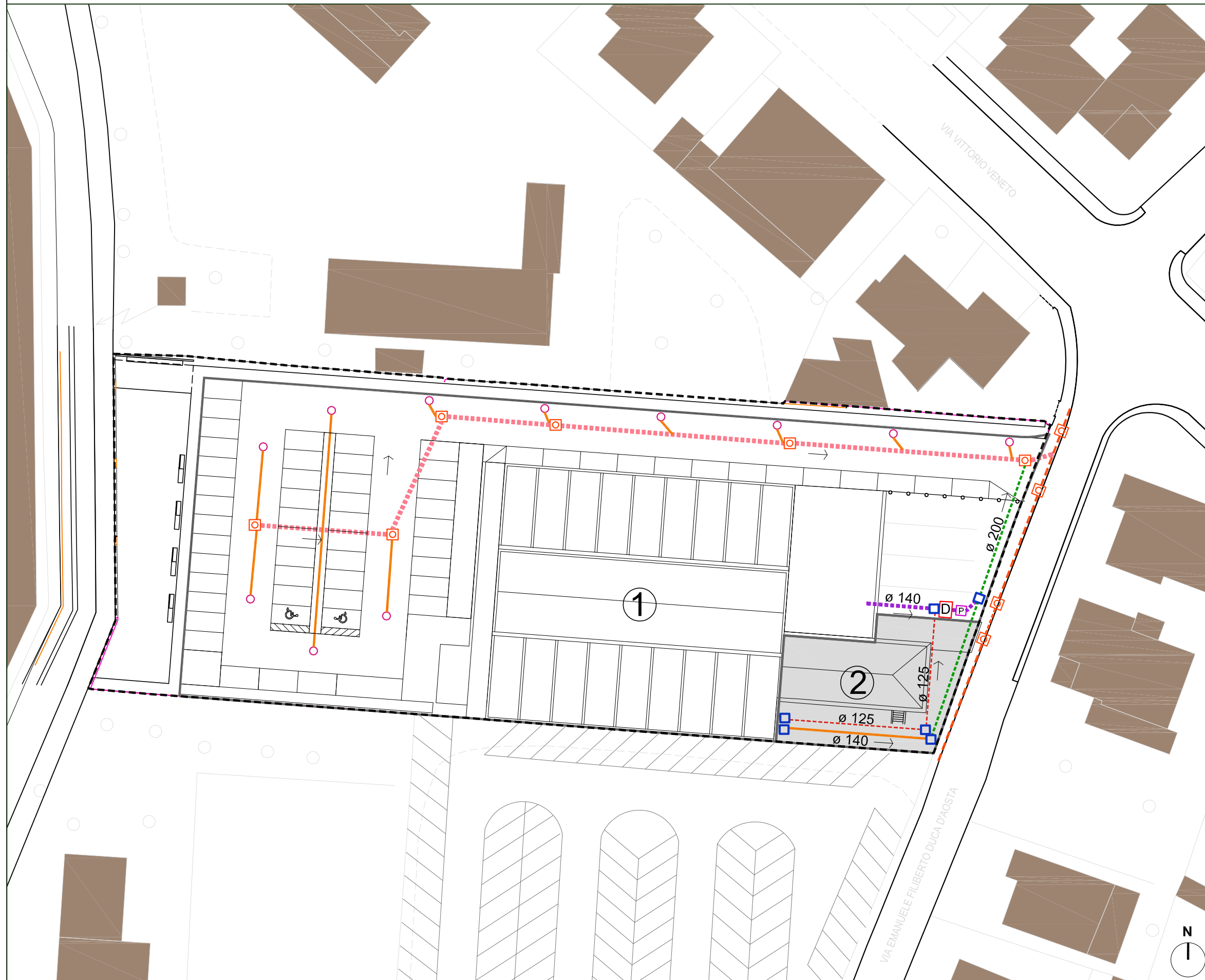

LEGENDA

- area in oggetto
- Area commerciale
- Area direzionale
- collettore fognario esistente di tipo misto in cls DN500
- tubazione cls \varnothing 400mm (esistente)
- pozzetto esistente per collettore fognario
- nuovo pozzetto di ispezione tipo Firenze
- ACQUE REFLUE**
- tubazione pvc \varnothing 140mm
- tubazione pvc \varnothing 125mm
- depuratore
- pozzetto prelievo campioni
- ACQUE PIOVANE**
- pozzetto tipo Pisa con griglia in ghisa
- direzione della pendenza
- tubazione di progetto in pvc DN140 mm
- tubazione di progetto in pvc DN200 mm
- tubazione di progetto in cls DN200 mm

COMUNE DI PISA 	committente Cemes s.p.a. Via Montelungo, 15/17 - 56122 Pisa Tel +39 050 562209 Fax +39 050 561780 email: info@cemes-spa.com	coordinamento e progetto architettonico Architetto Salvatore Re Via San Martino, 1 - 56125 Pisa Tel +39 050 6132901 Fax +39 050 6132920 email: segreteria@leonardoprogetti.com	progetto impianti e strutture INGECO S.r.l. Via Matteucci, 38 - 56124 PISA Tel. +39 050 9711185 Partita IVA 01759050501 e-mail: segreteria@ingecorl.com www.ingecorl.com	Descrizione elaborato PIANO DI RECUPERO AREA IMMOBILE EX-GEA Via Emanuele Filiberto Duca d'Aosta	STATO DI PROGETTO SOTTOSERVIZI - IMPIANTO FOGNARIO	Data MAR. 2021	Scala 1:500	Prot. 289	Tavola 51 rev.2
	COMUNE DI PISA								

STATO DI PROGETTO - SOTTOSERVIZI - GAS, ENEL, TELEFONIA - GEOFOR

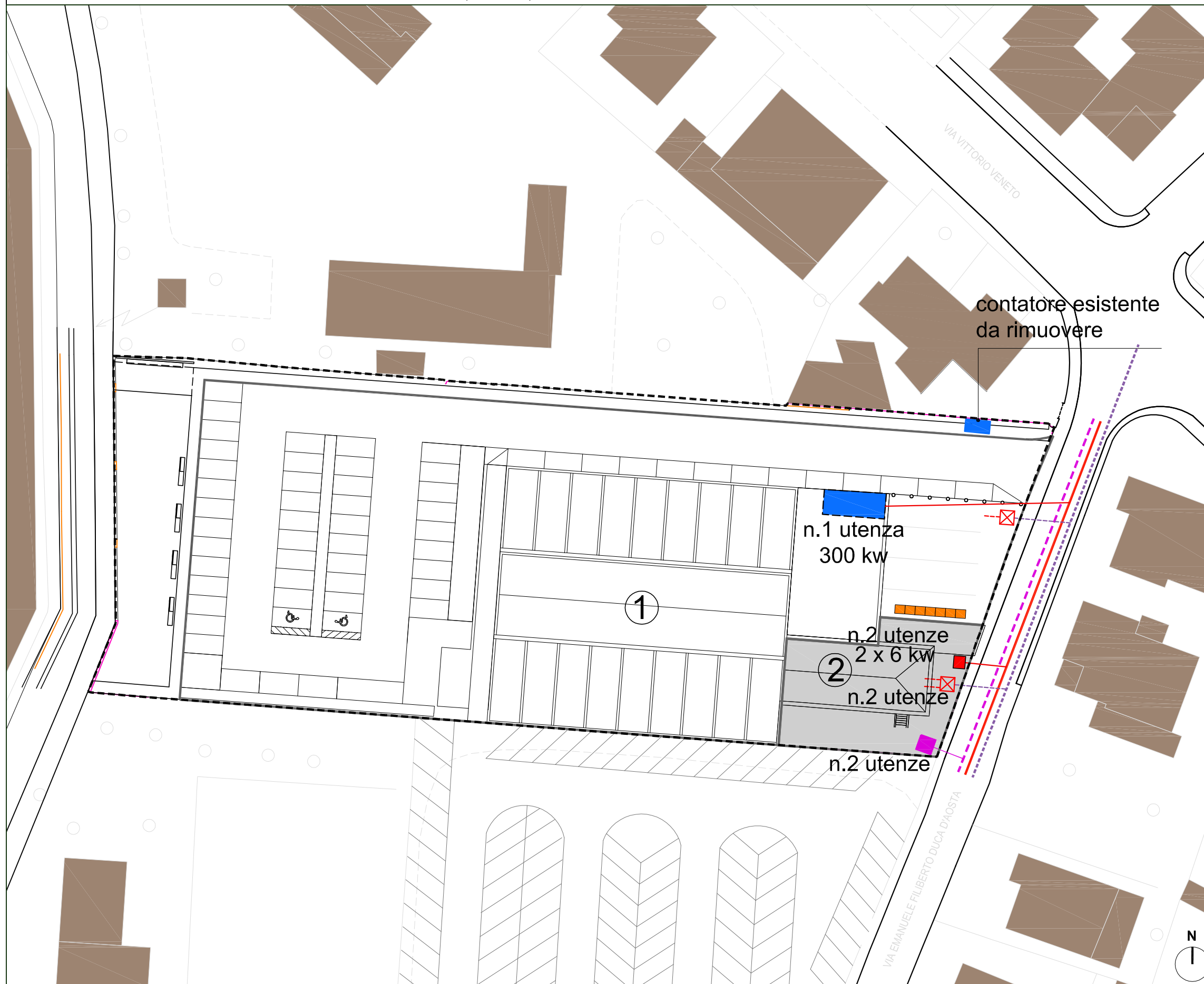







LEGENDA

- area in oggetto
- Area commerciale
- Area direzionale
- GAS**
 - tubazione gas esistente
 - vano contatore gas esistente (ampliamento da 1 a 2 utenze)
 - allaccio esistente
- ENEL**
 - cavidotto Enel esistente
 - nuovo cavidotto BT
 - posizione indicativa nuovo vano contatore Enel
 - vano contatore Enel esistente da rimuovere
 - cabina di trasformazione di dimensioni corrispondenti alla cabina prefabbricata monoblocco DG2092 e locale misure (contatore)
- TELEFONIA**
 - canalizzazione esistente
 - nuovo pozzetto di ispezione
- GEOFOR**
 - isola ecologica

committente COMUNE DI PISA 		coordinamento e progetto architettonico LEONARDO Architetto Salvatore Re Via San Martino, 1 - 56125 Pisa Tel +39 050 562209 Fax +39 050 561780 email: info@ceмес-spa.com		progetto impianti e strutture INGECO INGEGNERIA GESTIONE COORDINAMENTO INGECO S.r.l. Via Matteucci, 38 - 56124 PISA tel. +39 050 9711185 Partita IVA 01759050501 e-mail: segreteria@ingecorsrl.com www.ingecorsrl.com		Descrizione elaborato PIANO DI RECUPERO AREA IMMOBILE EX-GEA Via Emanuele Filiberto Duca d'Aosta		Data MAR. 2021	Scala 1:500	Prot. 289	Tavola 52 rev.2
--	--	---	--	--	--	--	--	-------------------	----------------	--------------	-----------------------

STATO DI PROGETTO - ILLUMINAZIONE PUBBLICA

LEGENDA

-  Area soggetta a Piano di Recupero
-  Area commerciale
-  Area direzionale
-  Cavidotto corrugato pead DN125 mm
-  Illuminazione pubblica: palo altezza ml 4,00 - ottica 360°
-  Illuminazione pubblica: palo altezza ml 5,00 - ottica asimmetrica



COMUNE DI PISA	committente  Cemes s.p.a Via Montelungo, 15/17 - 56122 Pisa Tel +39 050 562209 Fax +39 050 561780 email: info@cemes-spa.com	progettazione  Architetto Salvatore Re Via San Martino, 1 - 56125 Pisa Tel +39 050 6132901 Fax +39 050 6132920 email: segreteria@leonardoprogetti.com	Descrizione elaborato PIANO DI RECUPERO AREA IMMOBILE EX-GEA Via Emanuele Filiberto Duca d'Aosta	Data GENN. 2021	Scala 1:500	Prot. 289	Tavola 53 rev.1
-----------------------	--	---	--	--------------------	----------------	--------------	-----------------------