

ESTRATTO MAPPA CATASTALE scala 1:1000

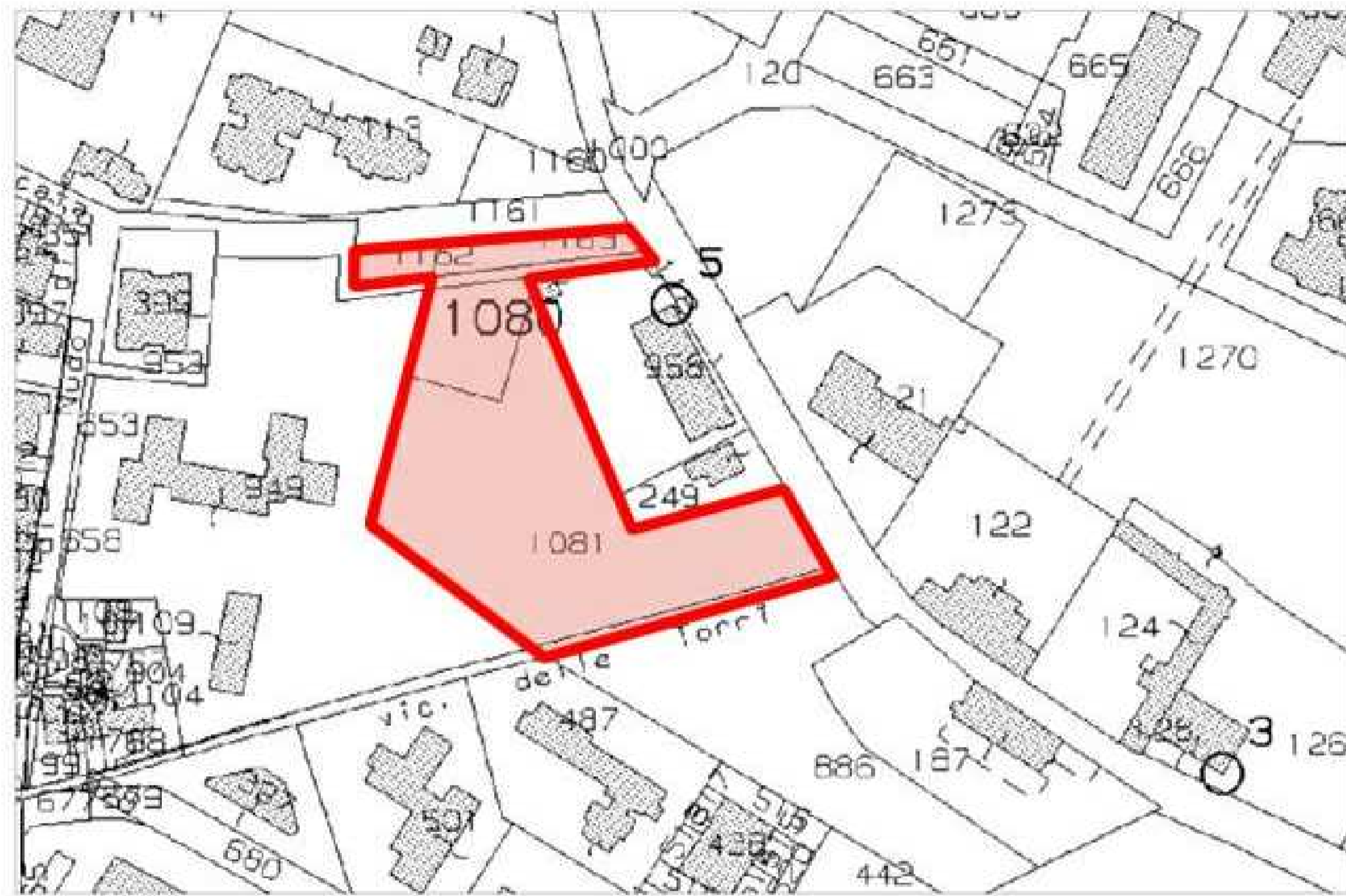

ORTOFOTO CON INDICAZIONE AMBITO DI INTERVENTO scala 1:1000

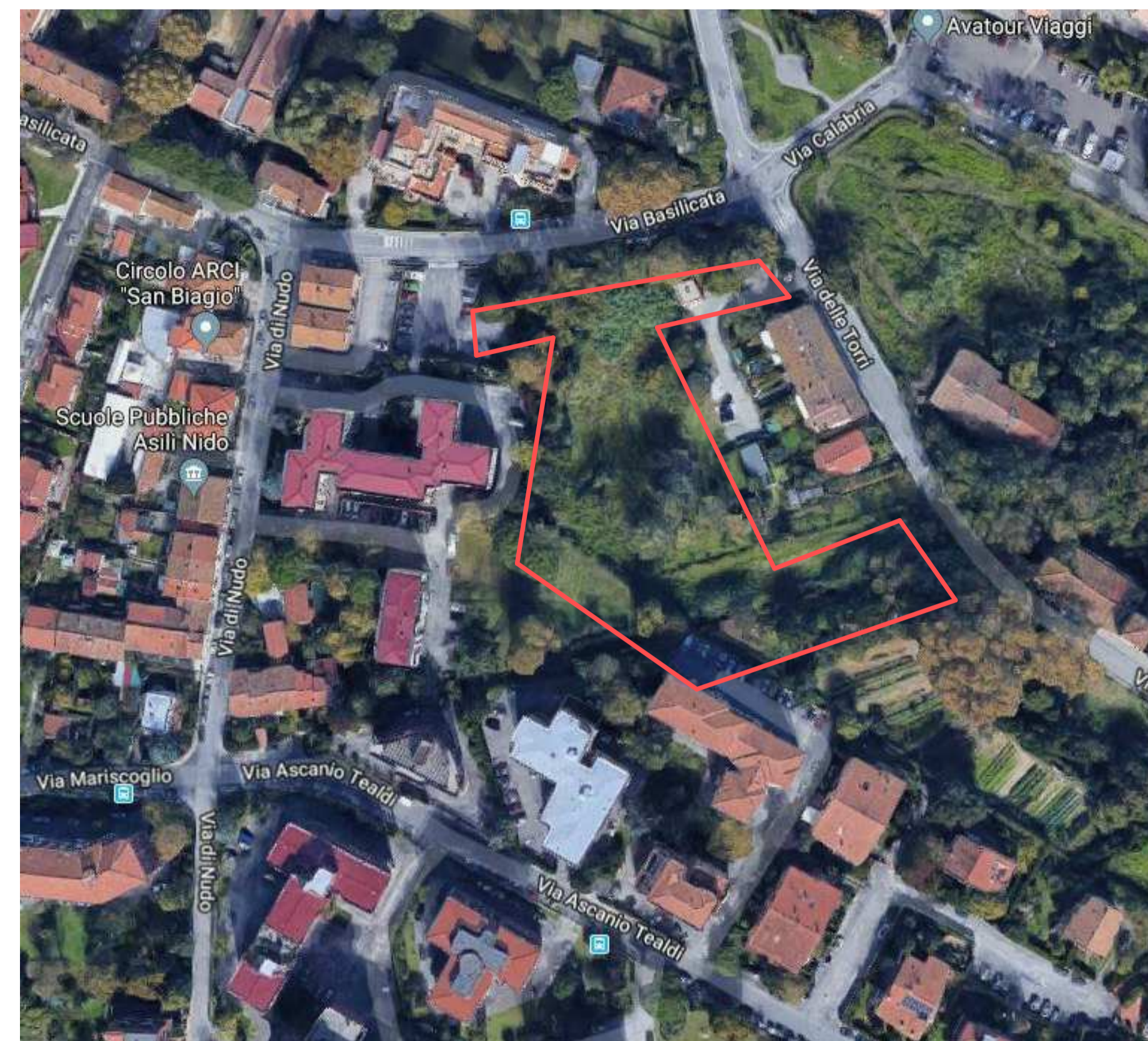

SUPERFICIE DA RILIEVO TOPOGRAFICO scala 1:500



PARTICELLE CATASTALI scala 1:500

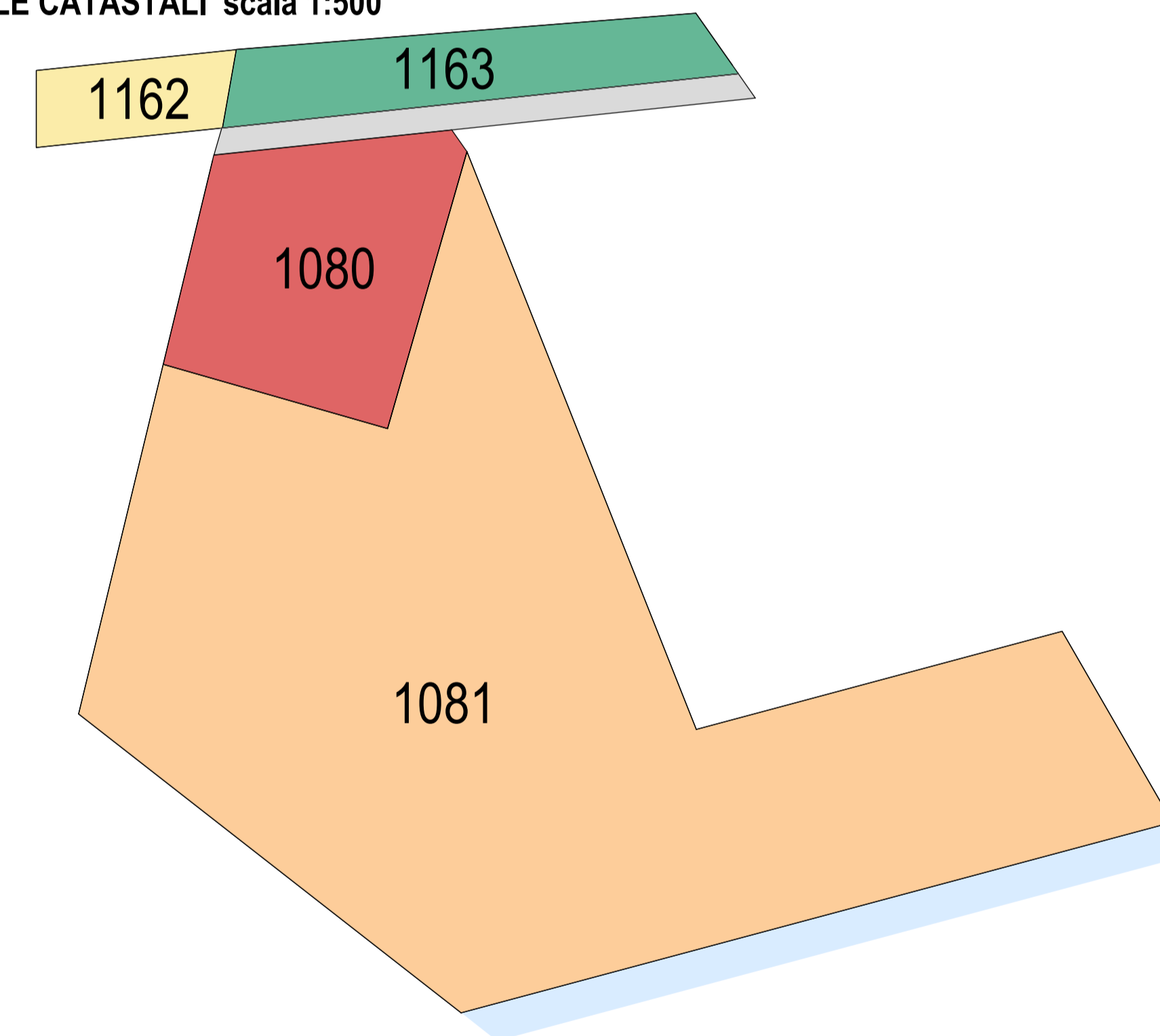

CONSISTENZA DELL'AREA come da visura Catastale						
N.	FOGLIO	PARTICELLA	INTESTATARI	SUPERFICIE CATASTALE	REDDITO DOMINICALE	REDDITO AGRARIO
1	34	1162	Edilbrun s.a.s. di Ferrari Edilio & C.	150 mq	Euro: 1,12	Euro: 0,70
2	34	1163	Edilbrun s.a.s. di Ferrari Edilio & C.	315 mq	Euro: 2,36	Euro: 1,46
3	34	1080	Edilbrun s.a.s. di Ferrari Edilio & C.	690 mq	Euro: 11,10	Euro: 5,35
4	34	1081	Edilbrun s.a.s. di Ferrari Edilio & C.	5186 mq	Euro: 38,78	Euro: 24,11
TOTALE				6341 mq	Euro: 53,36	Euro: 31,62

Strada vicinale delle Torri	Edilbrun s.a.s. di Ferrari Edilio & C.	96 mq
	SRL Lungarno Immobiliare	96 mq
Stradello comunale	Edilbrun s.a.s. di Ferrari Edilio & C.	180 mq

CONSISTENZA DELL'AREA	
TOTALE	5558 mq

PIANO ATTUATIVO  
 S. Biagio - Via delle Torri  
 Scheda Norma 7.8  
 COMUNE DI PISA PROPRIETARIO  
 Via degli Uffici, 1 - EDILBRUN SAS ED ALTRI  
 56100 Pisa (PI)  
 STUDIO DI PROGETTAZIONE  
**ATI PROJECT**  
 Architecture Technology Integrated  
 ATProject  
 Via G. B. Picotti 12/14, 56124 Pisa  
 Tel +39.050.57.84.60  
 Fax +39.050.38.69.084  
 P.IVA 01991420504

È vietata la riproduzione del presente elaborato tecnico con qualsiasi mezzo, compreso la fotocopia, qualora non autorizzata da ATProject.

DATI DI PROGETTO		
DATA	N° PROGETTO	NOME PROGETTO
Maggio 2020	1305-19	Piano Attuativo San Biagio - Via delle Torri

REVISIONI		
N°	MOTIVAZIONE	DATA
00	Prima emissione	19/05/2020
01	Aggiornamento a seguito di richiesta integrazioni	16/07/2020

ELABORATO Copyright © by ATProject

STATO DI PROGETTAZIONE  
 Mappa catastale con elenco delle proprietà

Codice Elaborato: 1305\_P\_00\_SP\_GE00\_T\_34\_000-0\_00\_01  
 Scala: -