

Individuazione Delle Sezioni

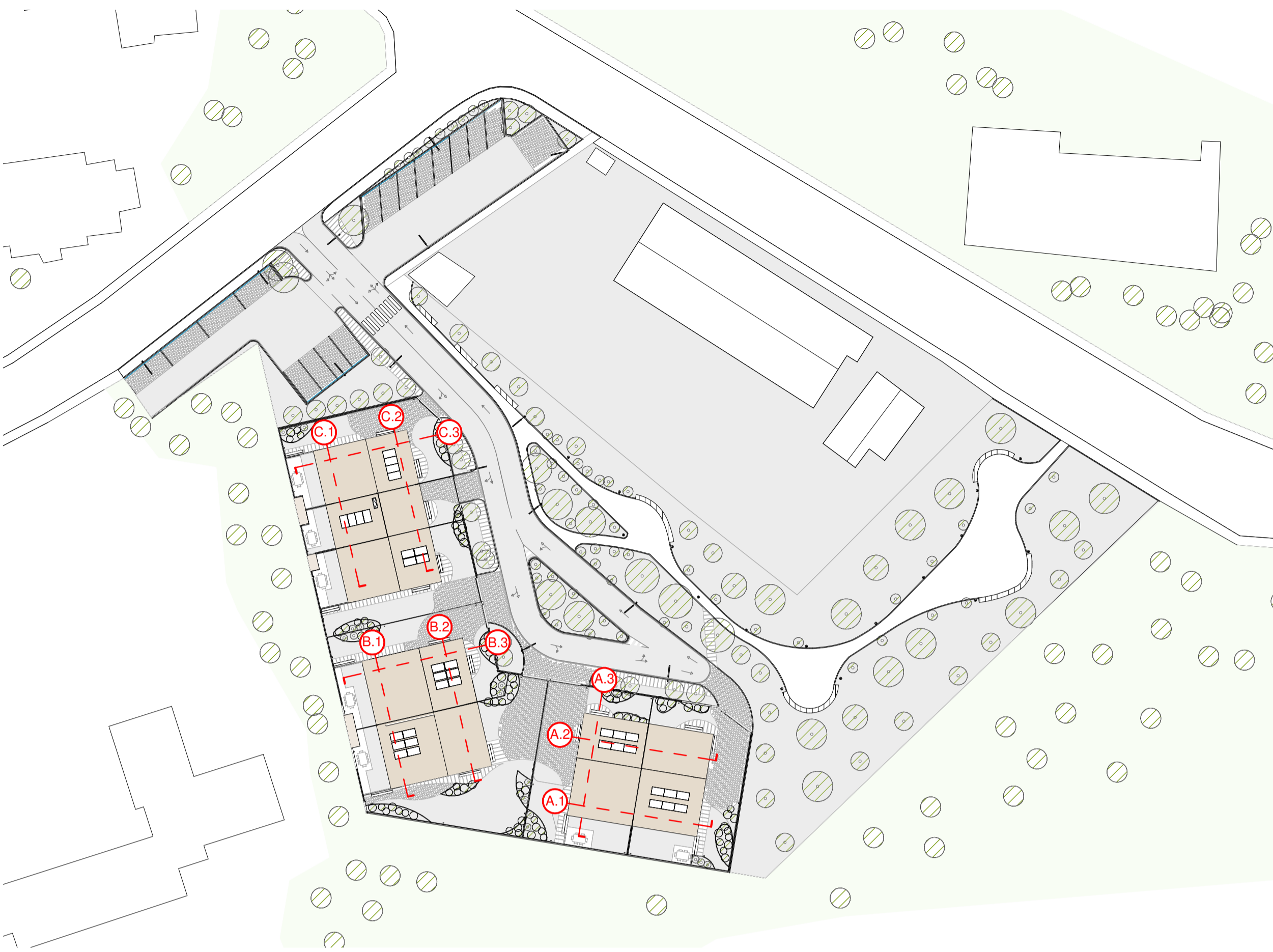

Sezione B.1

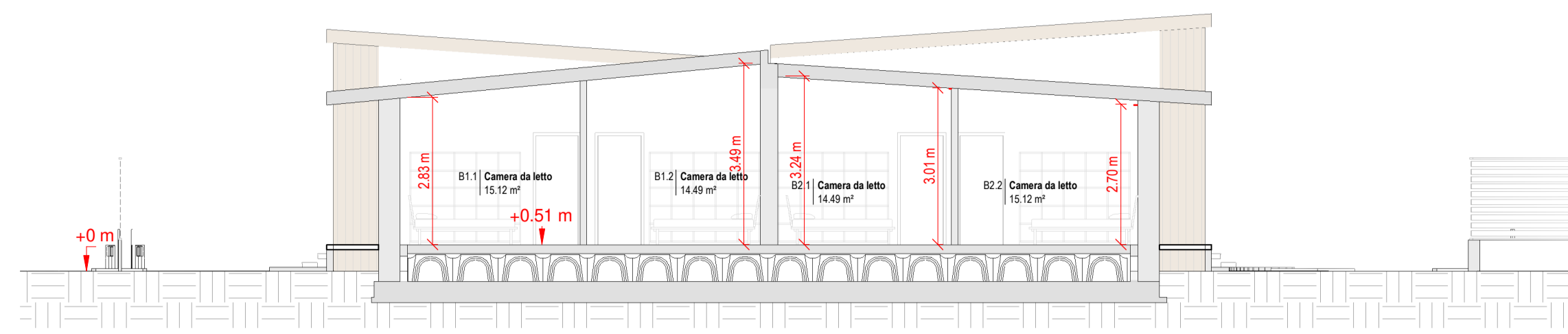

Sezione B.2

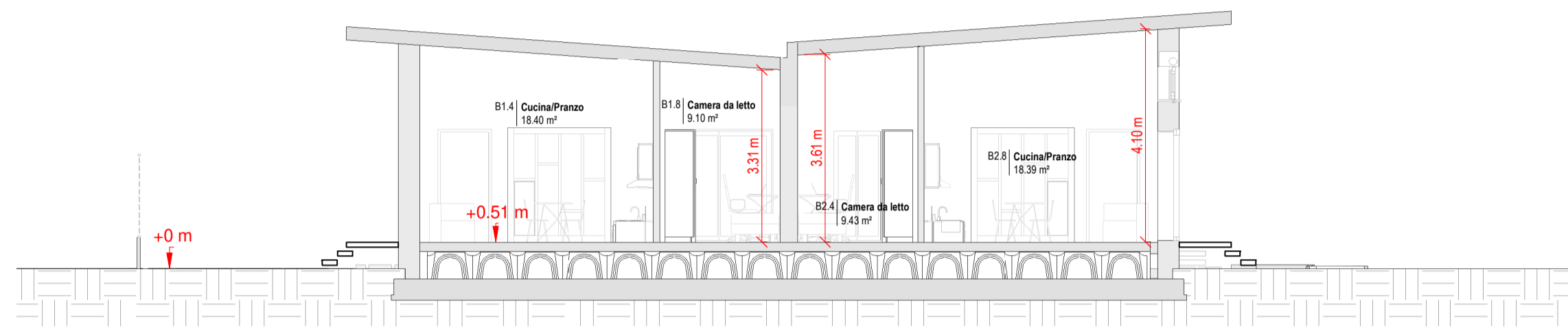

Sezione B.3

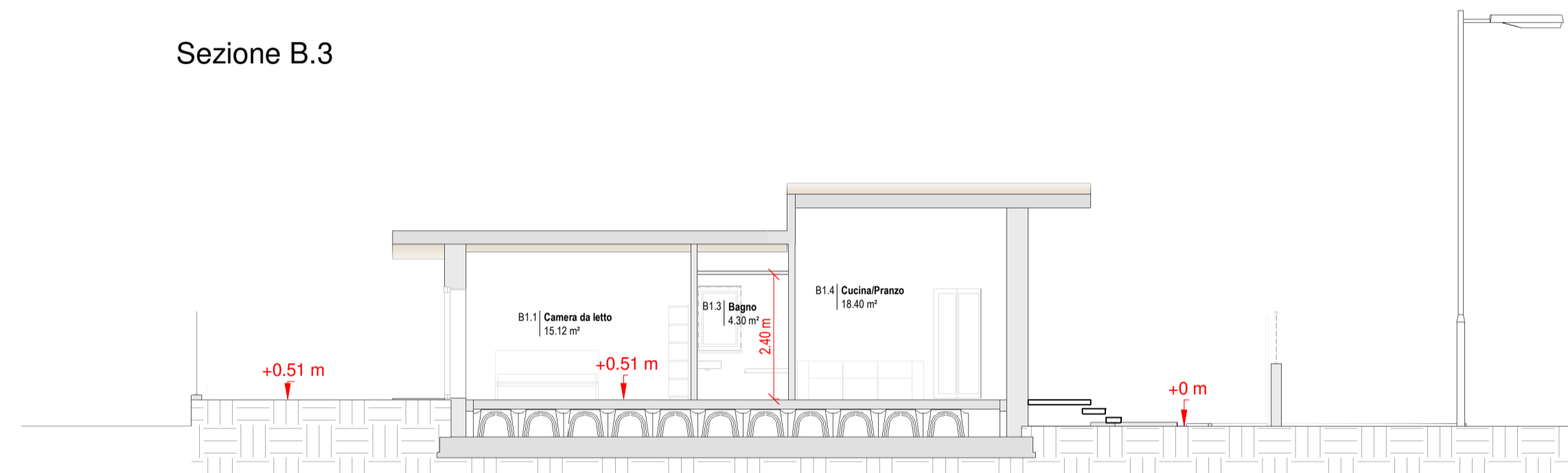

Sezione A.1

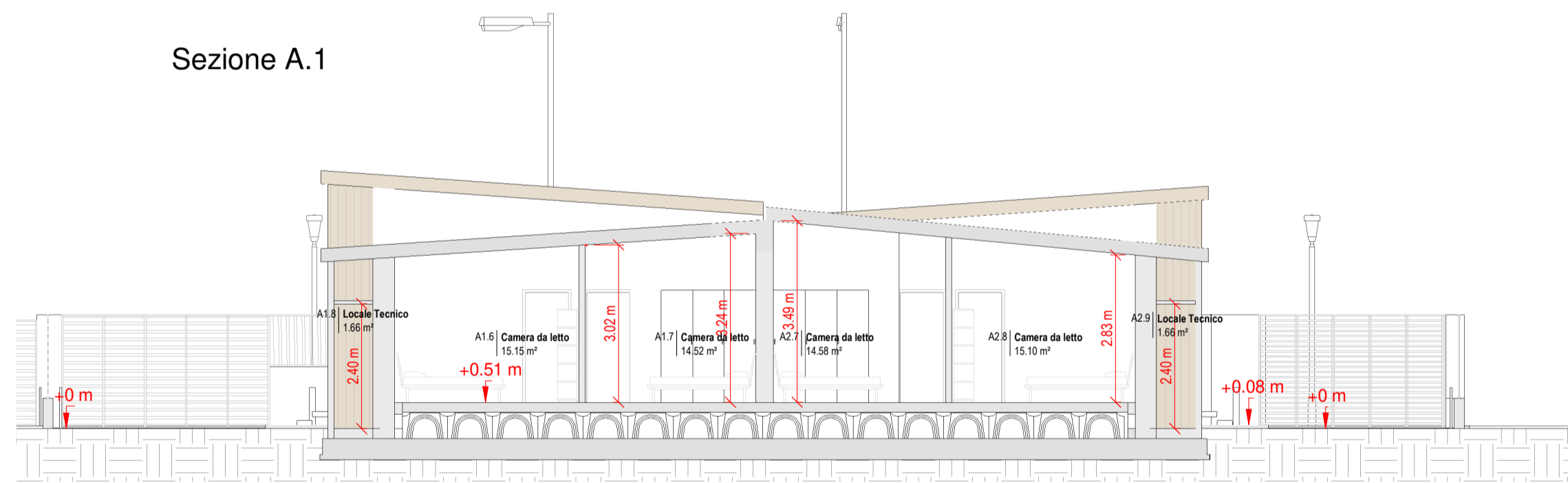

Sezione A.2

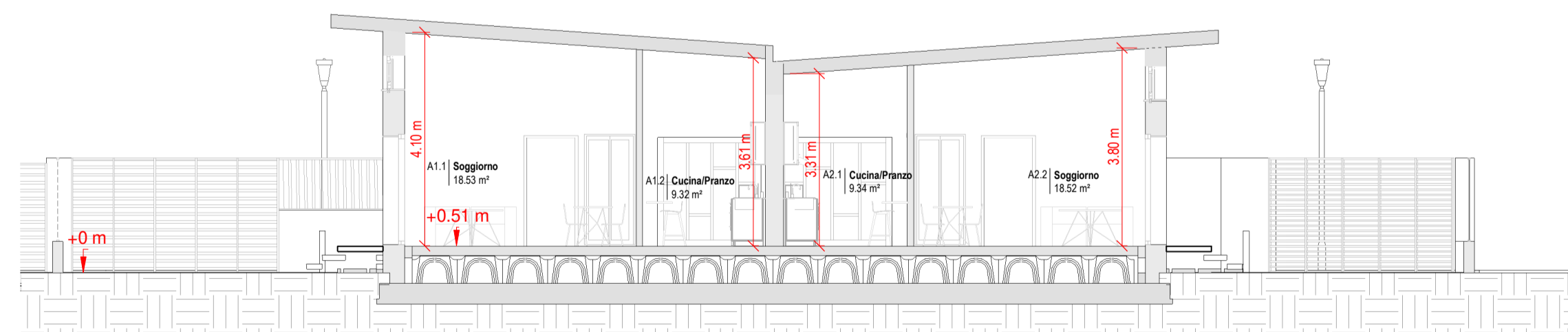

Sezione A.3

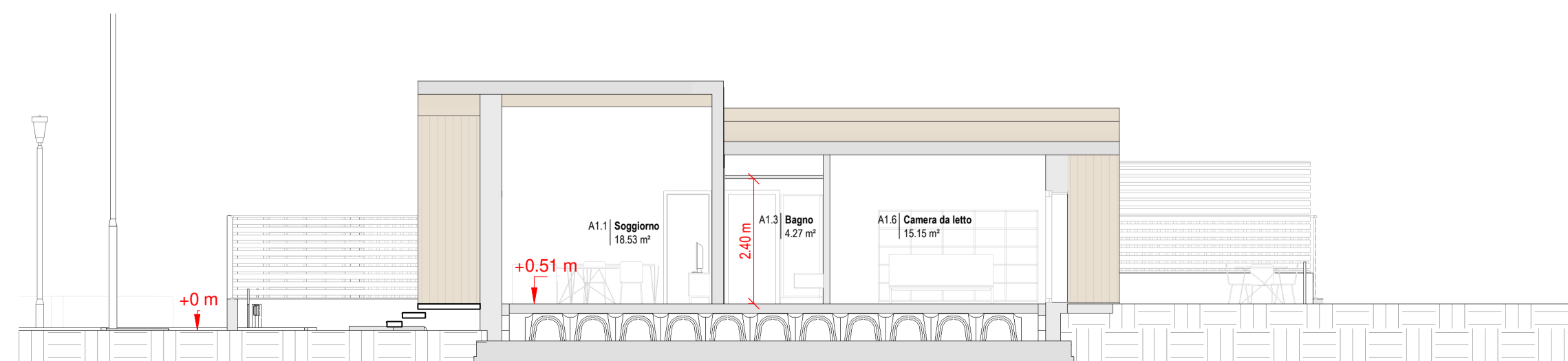

Sezione C.1

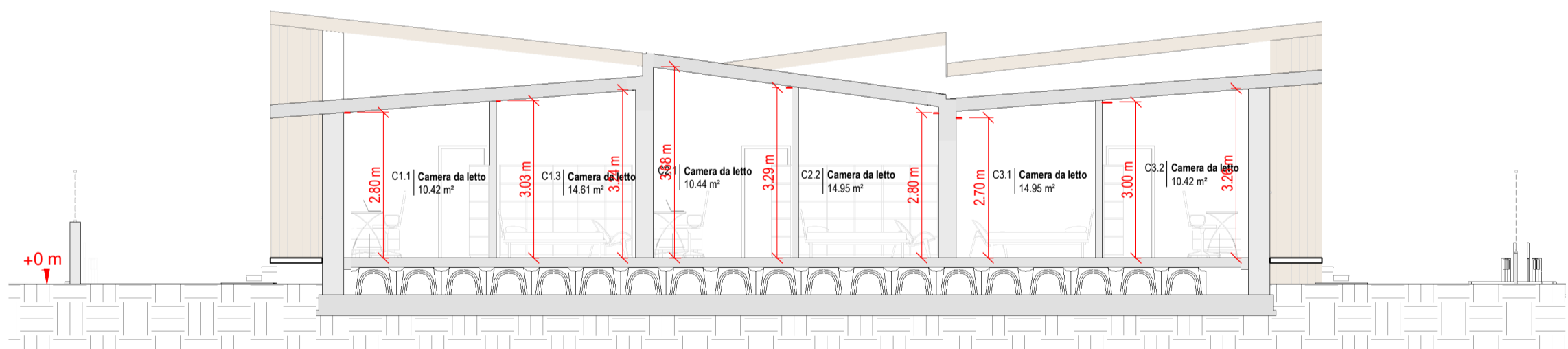

Sezione C.2

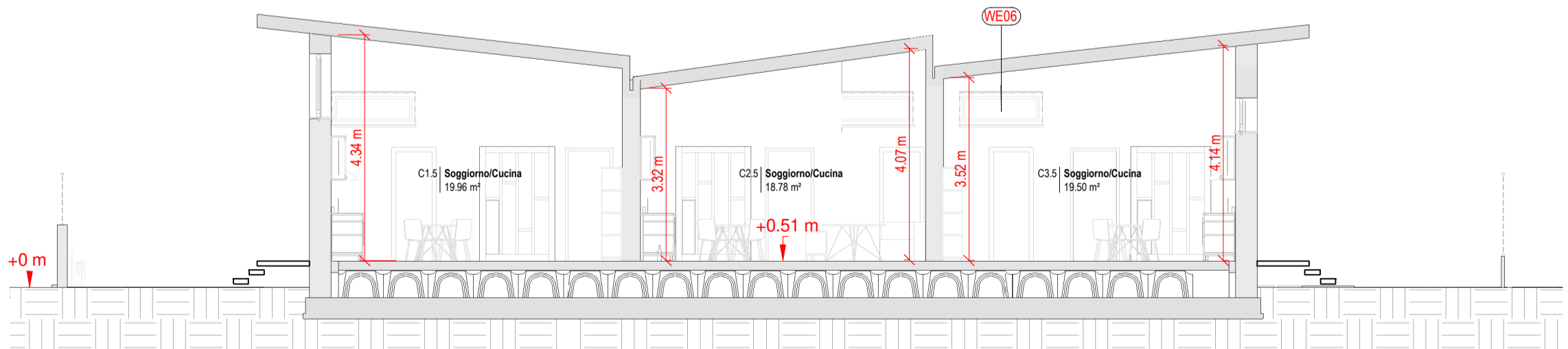

Sezione C.3

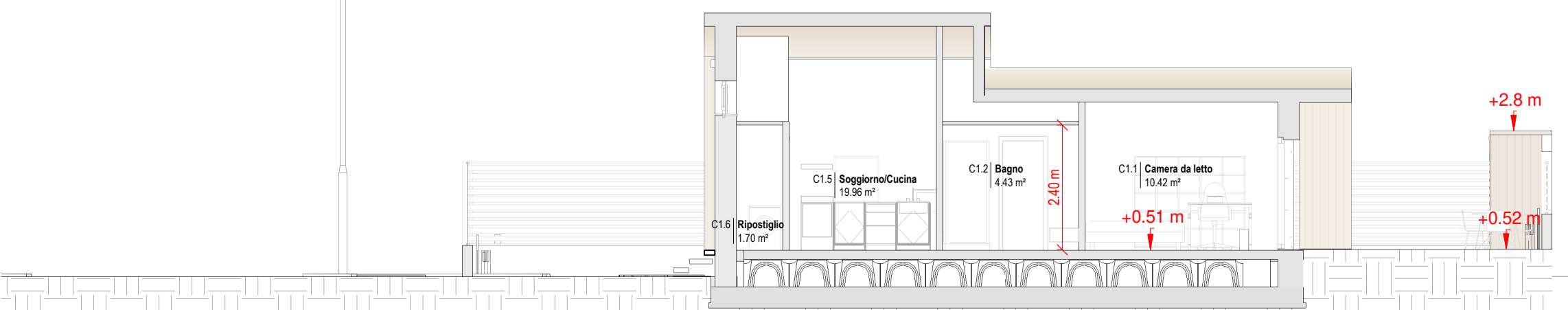

PIANO ATTUATIVO

S. Biagio - Via delle Torri
Scheda Norma 7.8

COMUNE DI PISA PROPRIETARIO

Via degli Uffizi, 1 - EDILBRUN SAS ED ALTRI
56100 Pisa (PI)

STUDIO DI PROGETTAZIONE

ATI PROJECT ATProject
Via G. B. Picotti 12/14, 56124 Pisa
Tel +39.050.57.84.60
Fax +39.050.38.69.084
P.IVA 01991420504

È vietata la riproduzione del presente elaborato tecnico con qualsiasi mezzo, compreso la fotocopia, qualora non autorizzata da ATProject.

DATI DI PROGETTO		
DATA	N° PROGETTO	NOME PROGETTO
Maggio 2020	1305-19	Piano Attuativo San Biagio - Via delle Torri

REVISIONI		
N°	MOTIVAZIONE	DATA
00	Prima Emissione	19/05/2020

ELABORATO Copyright © by ATProject

STATO DI PROGETTAZIONE
Sezioni

Codice Elaborato: 1305_P_00_SP_AR01_T_04_000-0_00_00
Scala: 1:100