ARCHITETTO MICHELE GHIMENTI

Via Lungo Le Mura 36,
56021, Cascina , Pisa
tel 050/ 700740
mail ghimele@hotmail.it

GEOMETRA TONI GIOVANNI

Piazza Martiri della Libertà 1/C,
56031, Bientina, Pisa
tel.0587/723950
mail info@studiotecnicotoni.it

COLLABORATORI

Arch. Valentina Toni
Geom. Pietro Rielli
Geol. Andrea Carmignani

oggetto:

PIANO ATTUATIVO
AI SENSI DELL'ART. 1.5.0 DELLE NTA DEL REGOLAMENTO URBANISTICO
PER LA REALIZZAZIONE DI ABITAZIONI COLLETTIVE
- Residenza Sanitaria Assistita RSA , Residenza Sanitaria a Carattere Comunitario per persone a rischio psico-sociale RSCC & Appartamenti per Anziani Senior Housing -

ubicazione: **Comune di Pisa, Loc. Barbaricina, Via G. Pastore**	richiedente: **Romano Riccardo, CORI Impresa Sociale SRL, NEXT SRL**
Progettisti Capogruppo **Arch. Michele Ghimenti & Geom. Giovanni Toni**	proprietà: **Parrocchia di Sant'Apollinare in Barbaricina**

TAV 6/a

PROSPETTI - SEZIONE
SEZIONE AMBIENTALE

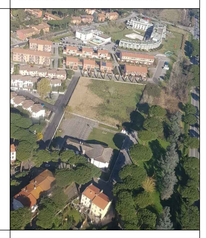

scala:	data:
1:200	Giugno 2020

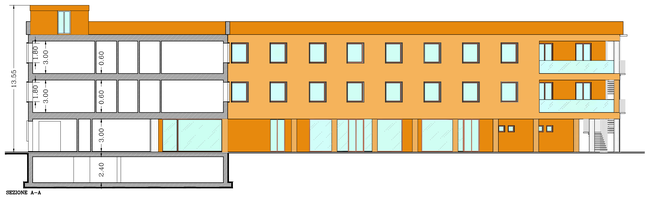

SEZIONE A-A

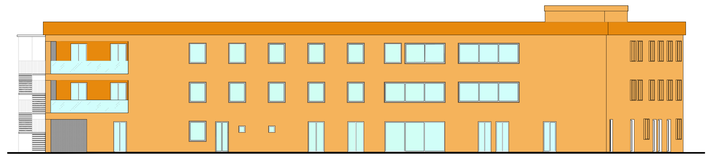

PROSPETTO NORD

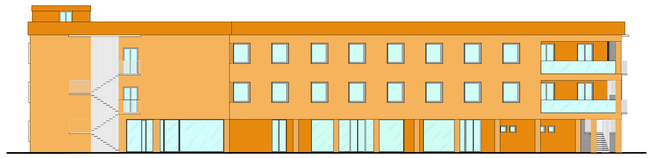

PROSPETTO SUD

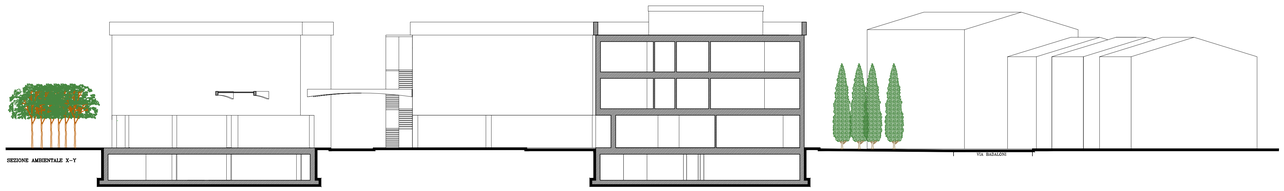

SEZIONE AMBIENTALE X-Y

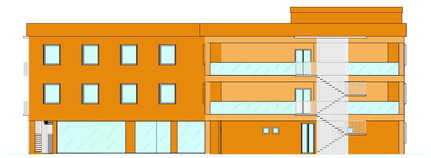

PROSPETTO EST

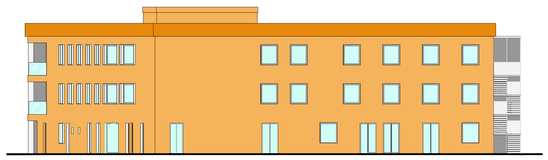

PROSPETTO OVEST

Riproduzione cartacea del documento amministrativo informatico del Comune di Pisa firmato digitalmente da
CONTI MICHELE il 30/12/2020 08:43:38 UTC
GHIMENTI MICHELE il 29/06/2020 11:55:02 UTC
MORGACCI MARCO il 29/12/2020 17:12:53 UTC
ROCCI DAISY il 17/12/2020 11:31:00 UTC
TONI GIOVANNI il 24/06/2020 08:53:01 UTC ai sensi e per gli effetti di cui all'articolo 23ter del decreto legislativo n. 82 del 7 marzo 2005 - Codice Amministrazione Digitale e s.m.i
Delibera: 2020 / 266 del: 29/12/2020