

ARCHITETTO MICHELE GHIMENTI

COLLABORATORI

Via Longo-La Mura 30,
56021 Cecina - Pisa
tel. 050 707045
mail ghimeti@tin.it

Arch. Valeria Toni
Geom. Pietro Relli
Geom. Andrea Carrignani

GEOMETRA TONI GIOVANNI

Piazza Matteotti 10, 1.0,
56031, Barbaresco, Pisa
tel. 0547 72390
mail info@studioconco.com

oggetto: **PIANO ATTUATIVO**
AI SENSI DELL'ART. 15.0 DELLE VTA DEL REGOLAMENTO URBANISTICO
PER LA REALIZZAZIONE DI ABBITAZIONI COLLETTIVE
-Residenza Sanitaria Assistita RSA, Residenza Sanitaria e Centro Convalescenze per persone a rischio
psico-sociale RSCC & Appartamenti per Anziani Senior Housing-

ubicazione: Comune di Pisa, Loc. Barbaricina, Via G. Pastore

Fiduciataria: Romano Riccardo, CORI Impresa Sociale SRL, NEXT SRL

Progettisti Capogruppo
Arch. Michele Ghimeti & Geom. Giovanni Toni

proprietari:
Parrocchia di Sant'Apollinare in Barbaricina

TAV 6

PLANIMETRIA GENERALE
PIANTE RSA-RSCC-SENIOR
HOUSING-PARCHEGGI INTERRATI

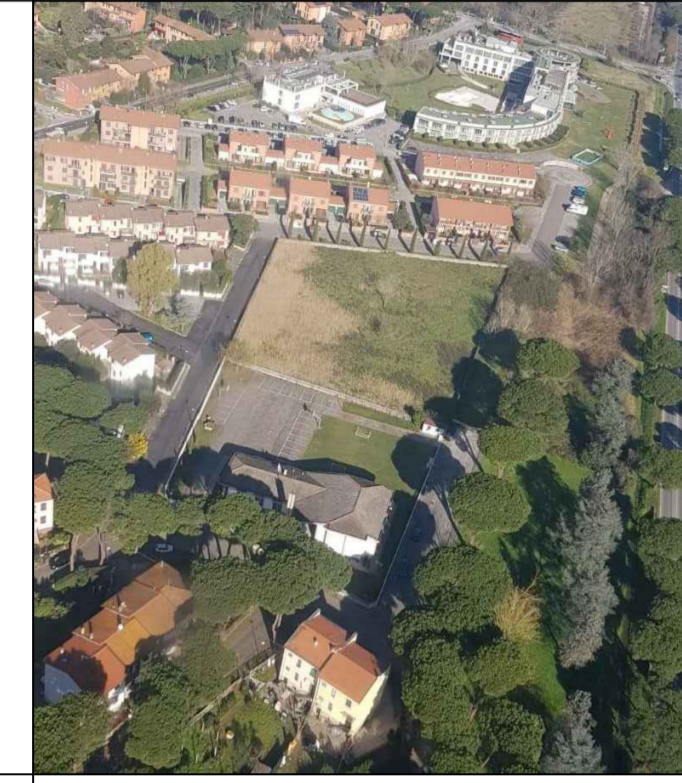

data:
Luglio 2020

PIANTA PIANO PRIMO-SECONDO SENIOR HOUSING

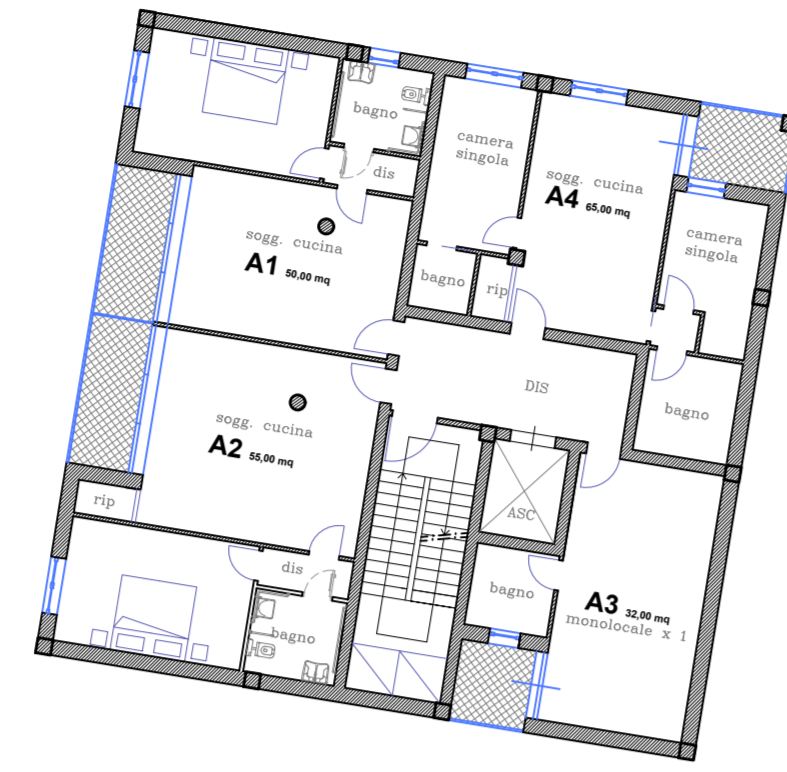

PIANTA PIANO PRIMO E SECONDO RSCC



PIANTA PIANO PRIMO sul mq. 1221.36



ALLINEAMENTI: LINEE DIRITTRICI

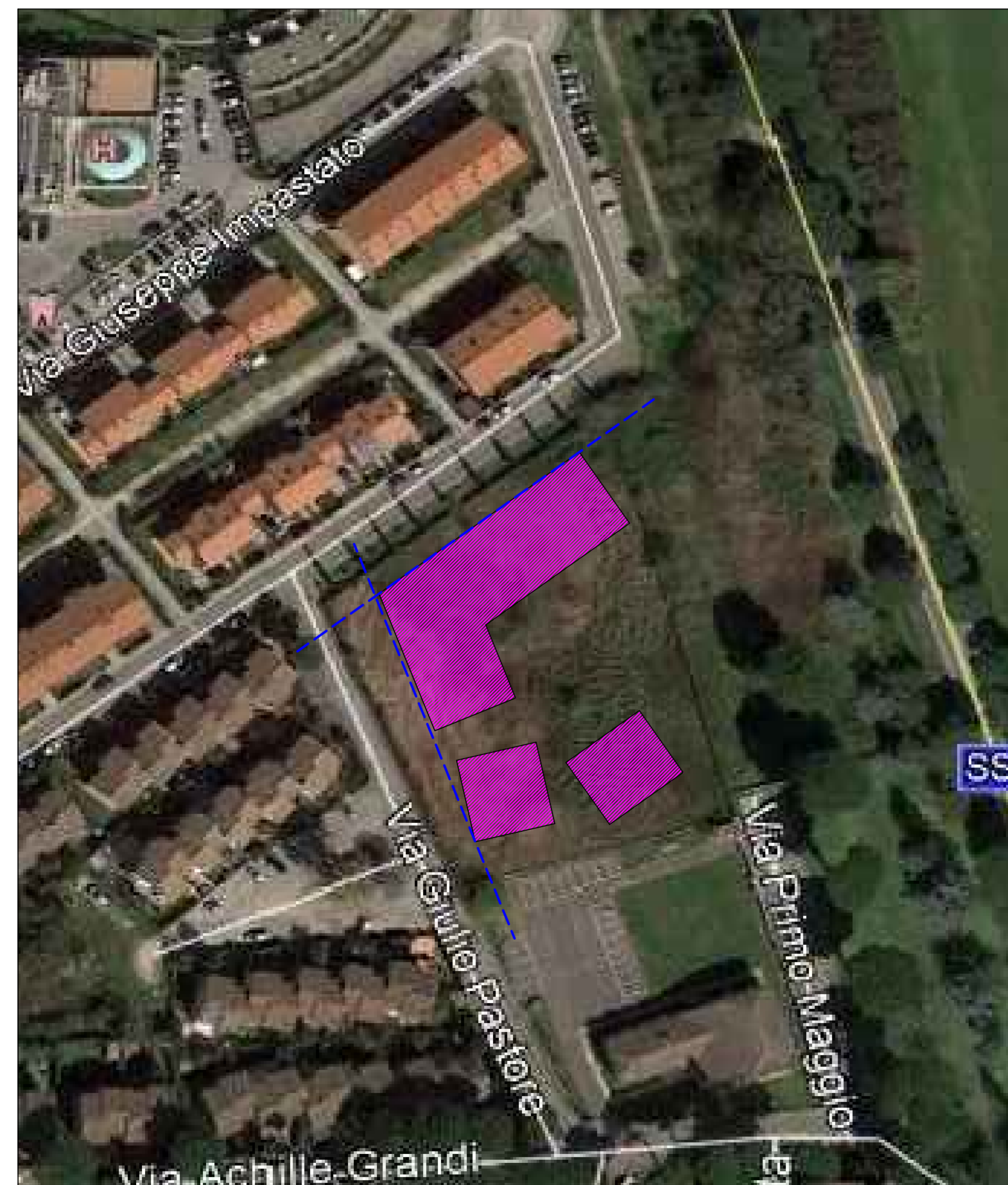

PIANTA PIANO INTERRATO

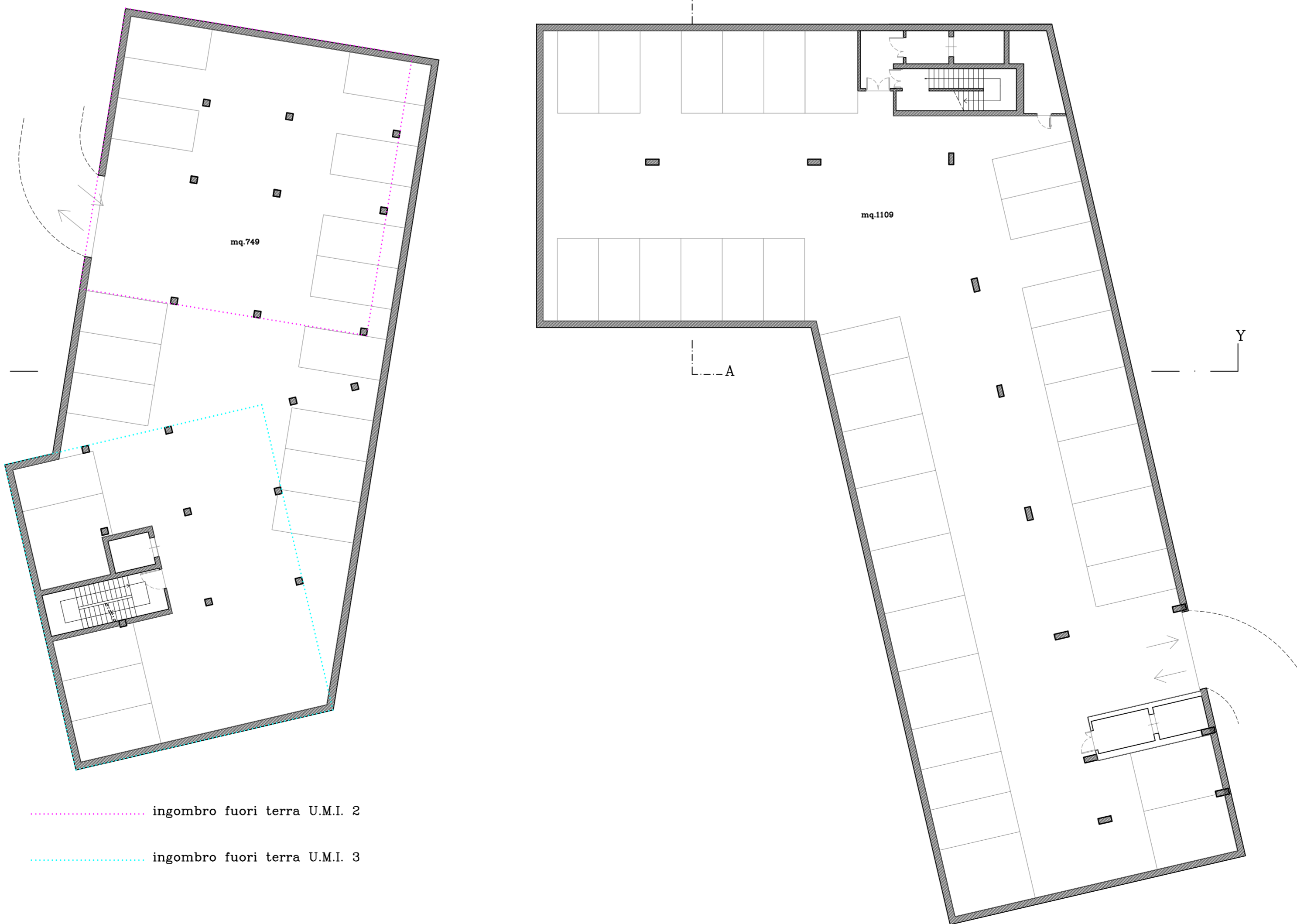

ingombro fuori terra U.M.I. 2
ingombro fuori terra U.M.I. 3

PIANTA PIANO SECONDO sul mq. 1221.36

