

ARCHITETTO MICHELE GHIMENTI

COLLABORATORI

Via Lungo Le Mura 36,
56021, Cascina , Pisa
tel 050/ 700740
mail ghimele@hotmail.it

Arch. Valentina Toni

Geom. Pietro Rielli

Geol. Andrea Carmignani

GEOMETRA TONI GIOVANNI

Piazza Martiri della Libertà 1C,
56031, Bientina, Pisa
tel.0587/723950
mail info@studiotecnicotoni.it

oggetto: PIANO ATTUATIVO AI SENSI DELL'ART. 1.5.0 DELLE NTA DEL REGOLAMENTO URBANISTICO PER LA REALIZZAZIONE DI ABITAZIONI COLLETTIVE - Residenza Sanitaria Assistita RSA , Residenza Sanitaria a Carattere Comunitario per persone a rischio psico-sociale RSCC & Appartamenti per Anziani Senior Housing -	
ubicazione: Comune di Pisa, Loc. Barbaricina, Via G. Pastore	richiedente: Romano Riccardo, CORI Impresa Sociale SRL, NEXT SRL
Progettisti Capogruppo Arch. Michele Ghimenti & Geom. Giovanni Toni	proprietà: Parrocchia di Sant'Apollinare in Barbaricina
TAV 7 Render e Fotoinserti	
scala: -	data: Giugno 2020

Riproduzione cartacea del documento amministrativo informatico del Comune di Pisa firmato digitalmente da

CONTI MICHELE il 30/12/2020 08:44:00 UTC

GHIMENTI MICHELE il 29/06/2020 11:55:02 UTC

MORDACCI MARCO il 29/12/2020 17:13:10 UTC

RICCI DAISY il 17/12/2020 11:32:00 UTC

TONI GIOVANNI il 25/06/2020 14:42:01 UTC ai sensi e per gli effetti di cui all'articolo 23ter del decreto legislativo n. 82 del 7 marzo 2005 - Codice Amministrazione Digitale e s.m.i

Delibera: 2020 / 268 del 29/12/2020

RENDER n°1

Vista Ingresso Ovest



Riproduzione cartacea del documento amministrativo informatico del Comune di Pisa firmato digitalmente da
CONTI MICHELE il 30/12/2020 08:44:00 UTC
GHIMENTI MICHELE il 29/06/2020 11:55:02 UTC
MORDACCI MARCO il 29/12/2020 17:13:10 UTC
RICCI DAISY il 17/12/2020 11:32:00 UTC
TONI GIOVANNI il 25/06/2020 14:42:01 UTC ai sensi e per gli effetti di cui all'articolo 23ter del decreto legislativo n. 82 del 7 marzo 2005 - Codice
Amministrazione Digitale e s.m.i
Delibera: 2020 / 268 del 29/12/2020

RENDER n°2

Vista Ingresso Sud

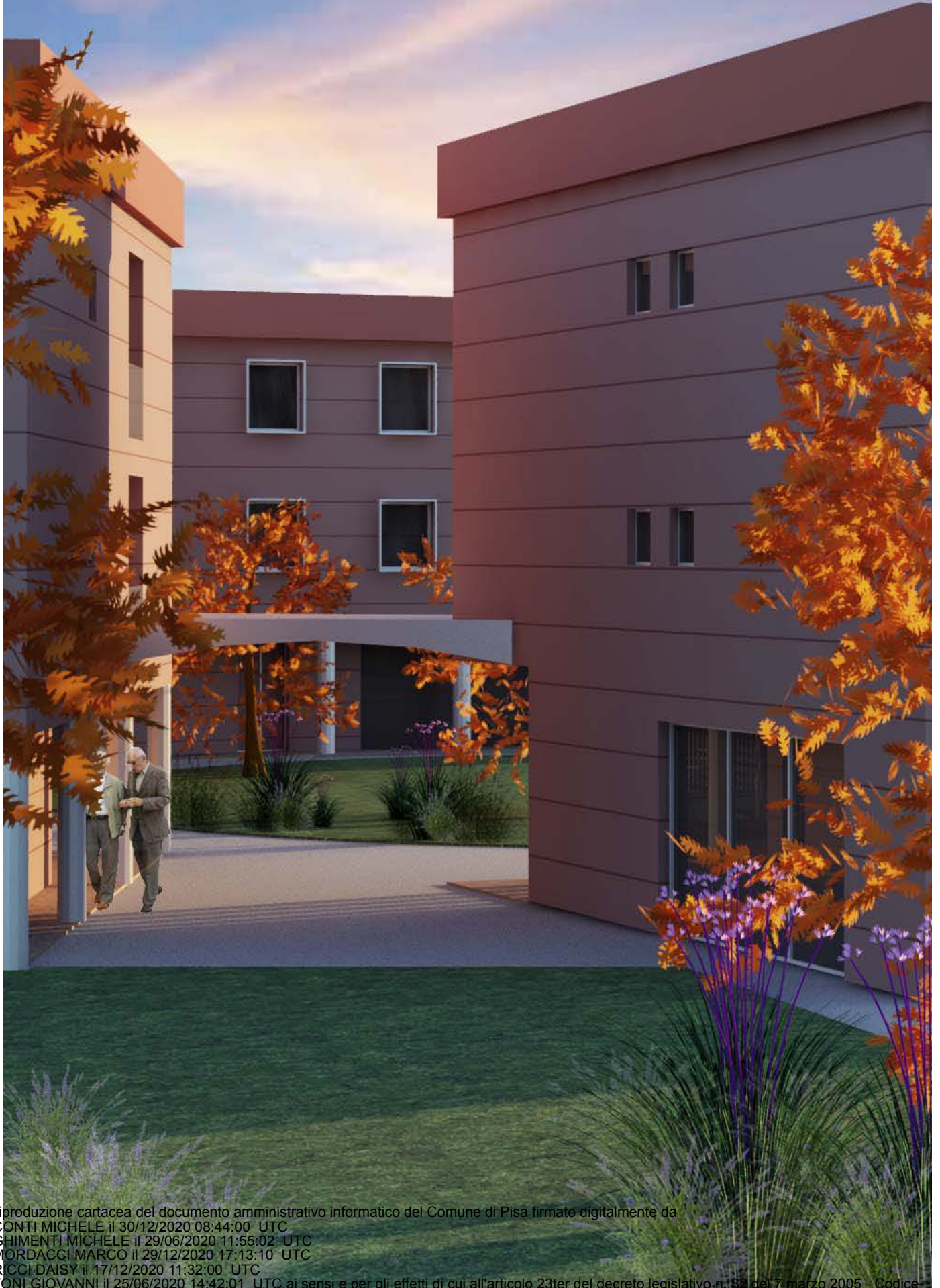

RENDER n°3

Vista Prospetto Est Ingresso Principale



Riproduzione cartacea del documento amministrativo informatico del Comune di Pisa firmato digitalmente da

CONTI MICHELE il 30/12/2020 08:44:00 UTC

GHIMENTI MICHELE il 29/06/2020 11:55:02 UTC

MORDACCI MARCO il 29/12/2020 17:13:10 UTC

RICCI DAISY il 17/12/2020 11:32:00 UTC

TONI GIOVANNI il 25/06/2020 14:42:01 UTC ai sensi e per gli effetti di cui all'articolo 23ter del decreto legislativo n. 82 del 7 marzo 2005 - Codice Amministrazione Digitale e s.m.i

Delibera: 2020 / 268 del 29/12/2020

FOTOINSERIMENTO n°1

Vista Volo d'Uccello



Riproduzione cartacea del documento amministrativo informatico del Comune di Pisa firmato digitalmente da
CONTI MICHELE il 30/12/2020 08:44:00 UTC
GHIMENTI MICHELE il 29/06/2020 11:55:02 UTC
MORDACCI MARCO il 29/12/2020 17:13:10 UTC
RICCI DAISY il 17/12/2020 11:32:00 UTC
TONI GIOVANNI il 25/06/2020 14:42:01 UTC ai sensi e per gli effetti di cui all'articolo 23ter del decreto legislativo n. 82 del 7 marzo 2005 - Codice Amministrazione Digitale e s.m.i
Delibera: 2020 / 268 del 29/12/2020

FOTOINSERIMENTO n°2

Vista Volo d'Uccello



Riproduzione cartacea del documento amministrativo informatico del Comune di Pisa firmato digitalmente da

CONTI MICHELE il 30/12/2020 08:44:00 UTC

GHIMENTI MICHELE il 29/06/2020 11:55:02 UTC

MORDACCI MARCO il 29/12/2020 17:13:10 UTC

RICCI DAISY il 17/12/2020 11:32:00 UTC

TONI GIOVANNI il 25/06/2020 14:42:01 UTC ai sensi e per gli effetti di cui all'articolo 23ter del decreto legislativo n. 82 del 7 marzo 2005 - Codice Amministrazione Digitale e s.m.i

Delibera: 2020 / 268 del 29/12/2020