



COMUNE DI PISA

PIANO ATTUATIVO  
PER LA RIORGANIZZAZIONE  
DELL'AREA CEMES s.p.a.  
AREA POI art. 12.2.6 R.U. VIA MONTELUONGO 15 - 56122 PISA



Proprietà:  
CEMES S.P.A.  
Via delle Trincere 11, 56127 Pisa  
tel. 050 542045 - fax 050 543521  
amministrazione@cemes-spa.com



Progetto architettonico:  
Arch. Beniamino CRISTOFANI  
Via Antonio Meucci 1E Pisa 56121 tel 050/9914050 348/0341250  
e-mail: beniamino@cristofaniarchitettura.it



collaboratori:  
Arch. Alessandro Moreno Lupetti

Oggetto:  
RIMESSA REALE  
PROSPETTI E SEZIONI  
Stato di progetto

Data: Settembre 2021

Scala: 1:200

TAV.

19

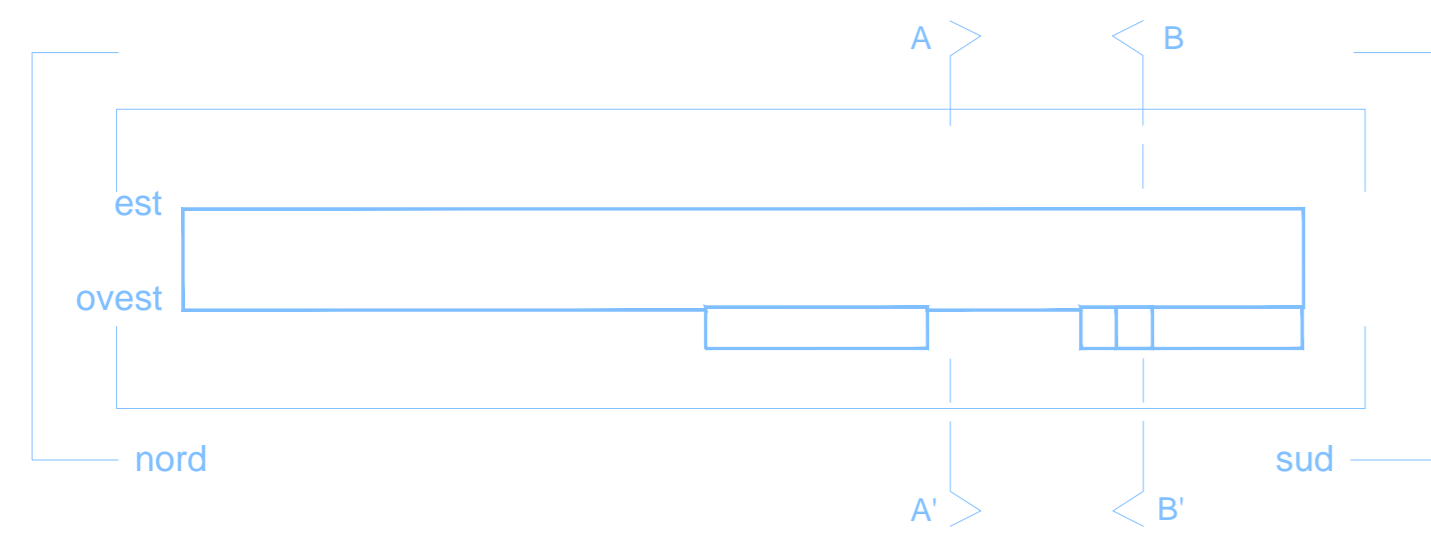

stato di progetto - RIMESSA REALE: prospetti e sezioni

area Cemes/Pisa

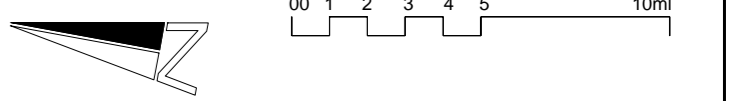

PROPETTO OVEST



PROPETTO EST



PROPETTO NORD



PROPETTO SUD

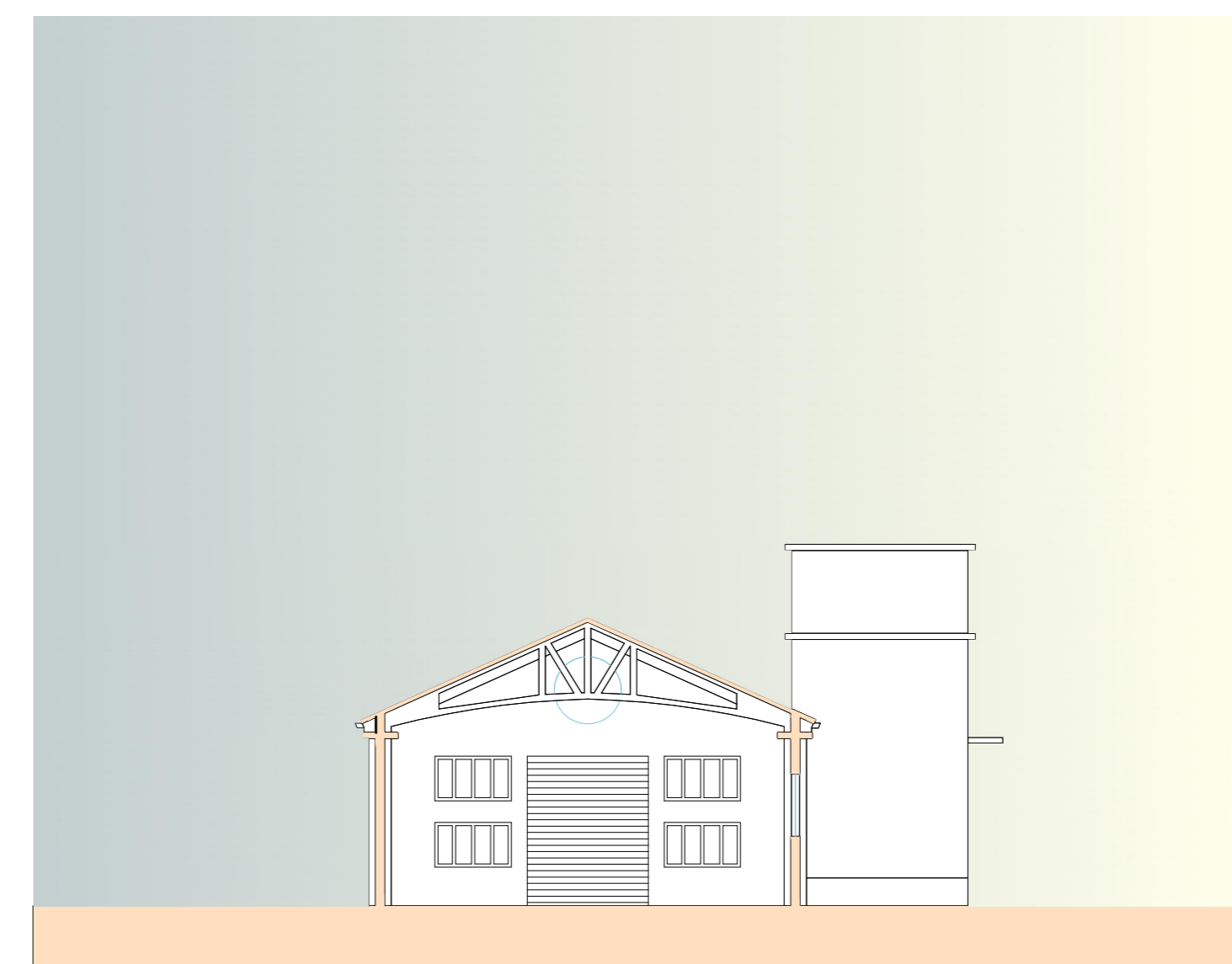

SEZIONE A-A



SEZIONE B-B