



COMUNE DI PISA

PIANO ATTUATIVO
PER LA RIORGANIZZAZIONE
DELL'AREA CEMES s.p.a.
AREA PQ1 art. 1.2.2.6 R.U. VIA MONTELUONGO 15 - 56122 PISA



Proprietà:
CEMES S.P.A.
Via delle Trincere 11, 56127 Pisa
tel. 050 542845 - fax 050 543521
amministrazione@cemes-spa.com



Progetto architettonico:
Arch. Beniamino CRISTOFANI
Via Antonio Meucci 1E Pisa 56121 tel 050/ 9914050 348/3341250
e-mail: beniamino@cristofaniarchitettura.it



collaboratori:
Arch. Alessandro Moreno Lupetti

Oggetto:
UFFICI AMMINISTRATIVI SEZIONI A-A B-B
Stato di progetto

Data: Settembre 2021

Scala: 1:200

TAV.

11

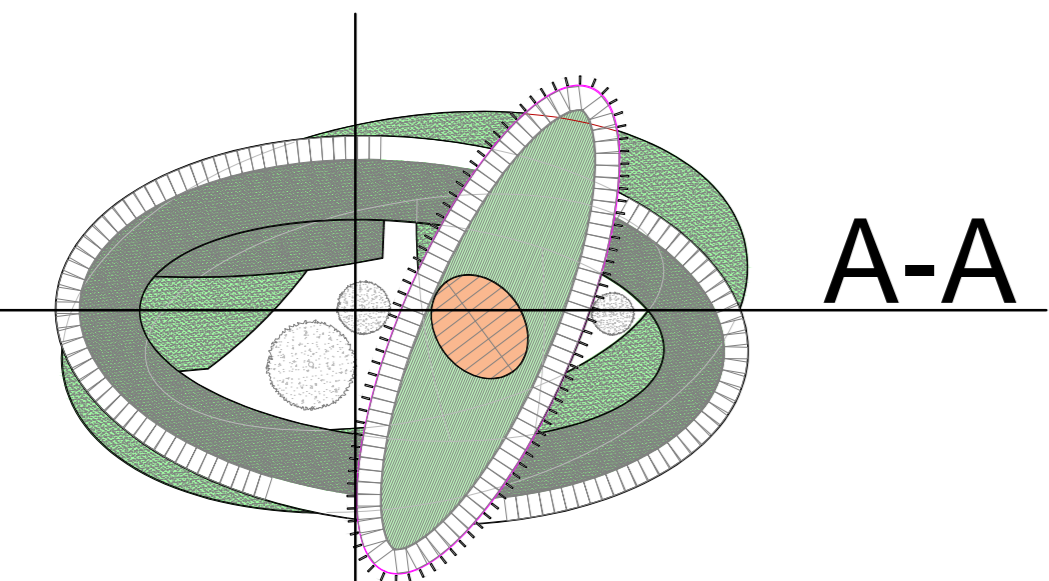

A-A

B-B

Marzo 2020



stato di progetto - UFFICI AMMINISTRATIVI: SEZIONI A-A B-B

area Cemes/Pisa

00 1 2 3 4 5 10m



SEZIONE A-A

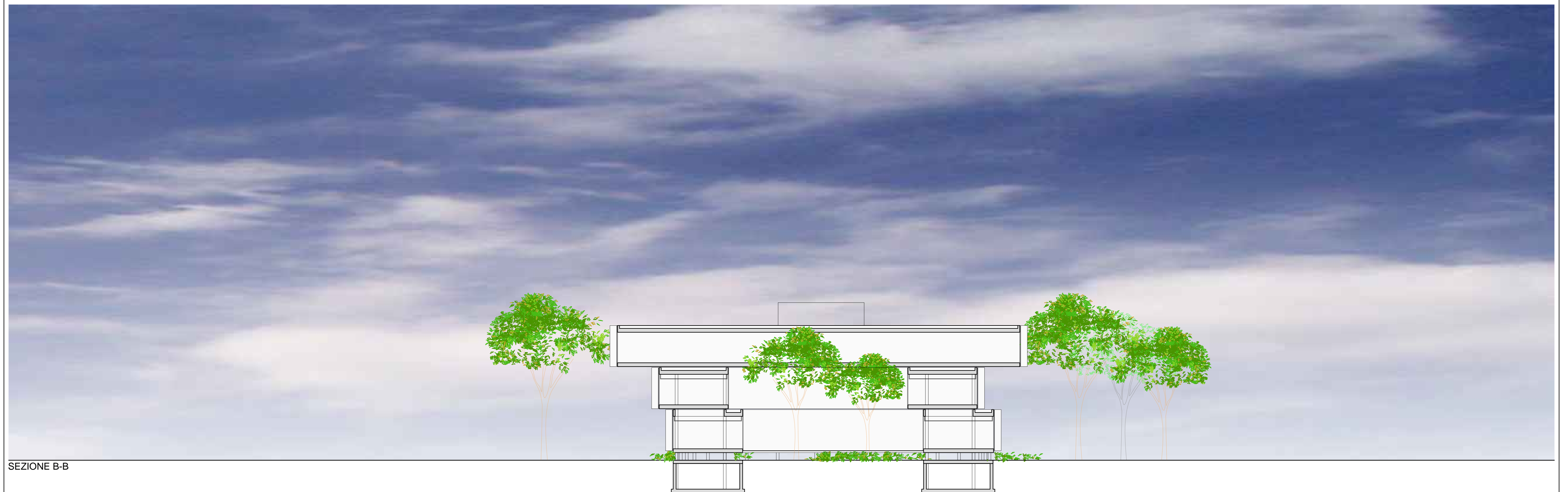

SEZIONE B-B