



COMUNE DI PISA

**PIANO ATTUATIVO
PER LA RIORGANIZZAZIONE
DELL'AREA CEMES s.p.a.**

AREA PQ1 art. 1.2.2.6 R.U. VIA MONTELUONGO 15 - 56122 PISA



Proprietà:
CEMES S.P.A.
Via delle Trincere 11, 56127 Pisa
tel. 050 542845 - fax 050 543521
amministrazione@cemes-spa.com



Progetto architettonico:

Arch. Beniamino CRISTOFANI
Via Antonio Meucci 1E Pisa 56121 tel 050/ 9914050 348/3341250
e-mail: beniamino@cristofaniarchitettura.it



collaboratori:
Arch. Alessandro Moreno Lupetti

Oggetto:

UFFICI AMMINISTRATIVI
PROSPETTI EST ED OVEST
Stato di progetto

Data: Settembre 2021

Scala: 1:200

TAV.

9



stato di progetto - UFFICI AMMINISTRATIVI: PROSPETTI EST OVEST

area Cemes/Pisa

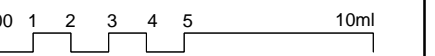

PROSPETTO EST

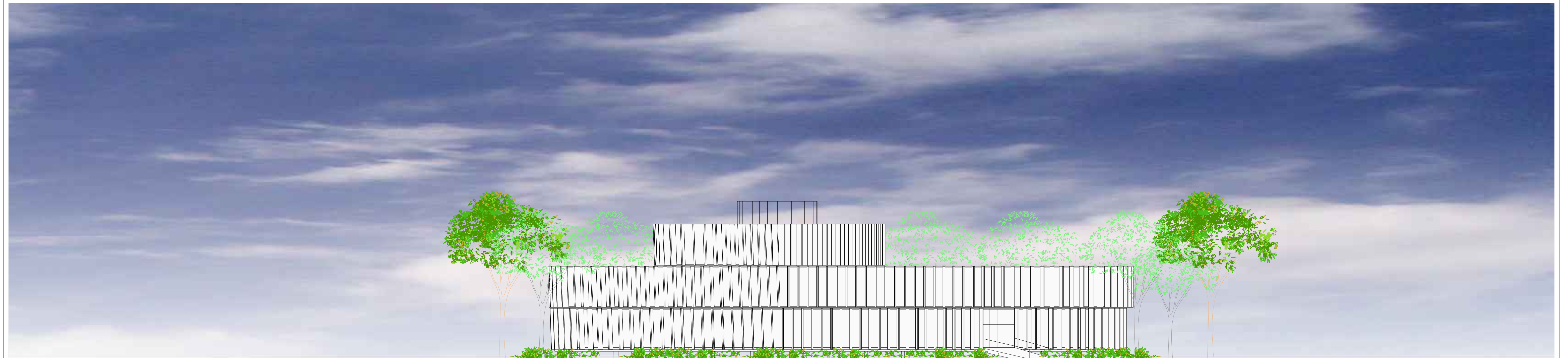

PROSPETTO OVEST