



COMUNE DI PISA

**PIANO ATTUATIVO
PER LA RIORGANIZZAZIONE
DELL'AREA CEMES s.p.a.**

AREA PQ1 art. 1.2.2.6 R.U. VIA MONTELUONGO 15 - 56122 PISA



Proprietà:
CEMES S.P.A.
Via delle Trincere 11 - 56127 Pisa
tel. 050 542845 - fax 050 543521
amministrazionecemes@cemes-spa.com



Progetto architettonico:
Arch. Beniamino CRISTOFANI
Via Antonio Meucci 1E Pisa 56121 tel 050/ 9914050 348/3341250
e-mail: beniamino@cristofaniarchitettura.it



collaboratori:
Arch. Alessandro Moreno Lupetti

Oggetto :
UFFICI AMMINISTRATIVI
PIANTA COPERTURA E VISTE ESTERNE

Stato di progetto
Data : Settembre 2021

Scala: 1:200

TAV.

8



stato di progetto - UFFICI AMMINISTRATIVI: pianta di dettaglio della copertura e viste esterne

area Cemes/Pisa

00 1 2 3 4 5 10m

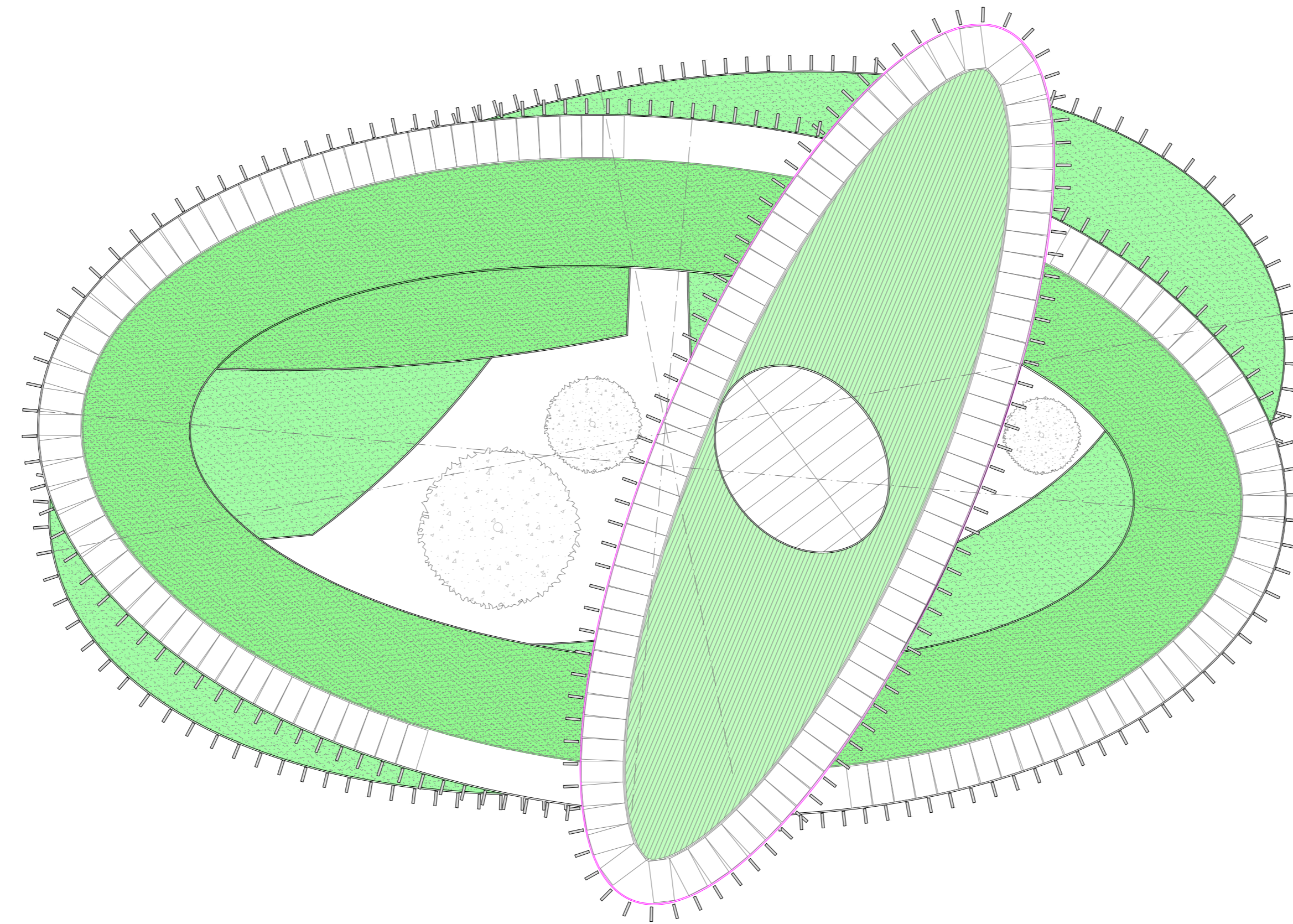

PIANTA PIANO DELLA COPERTURA

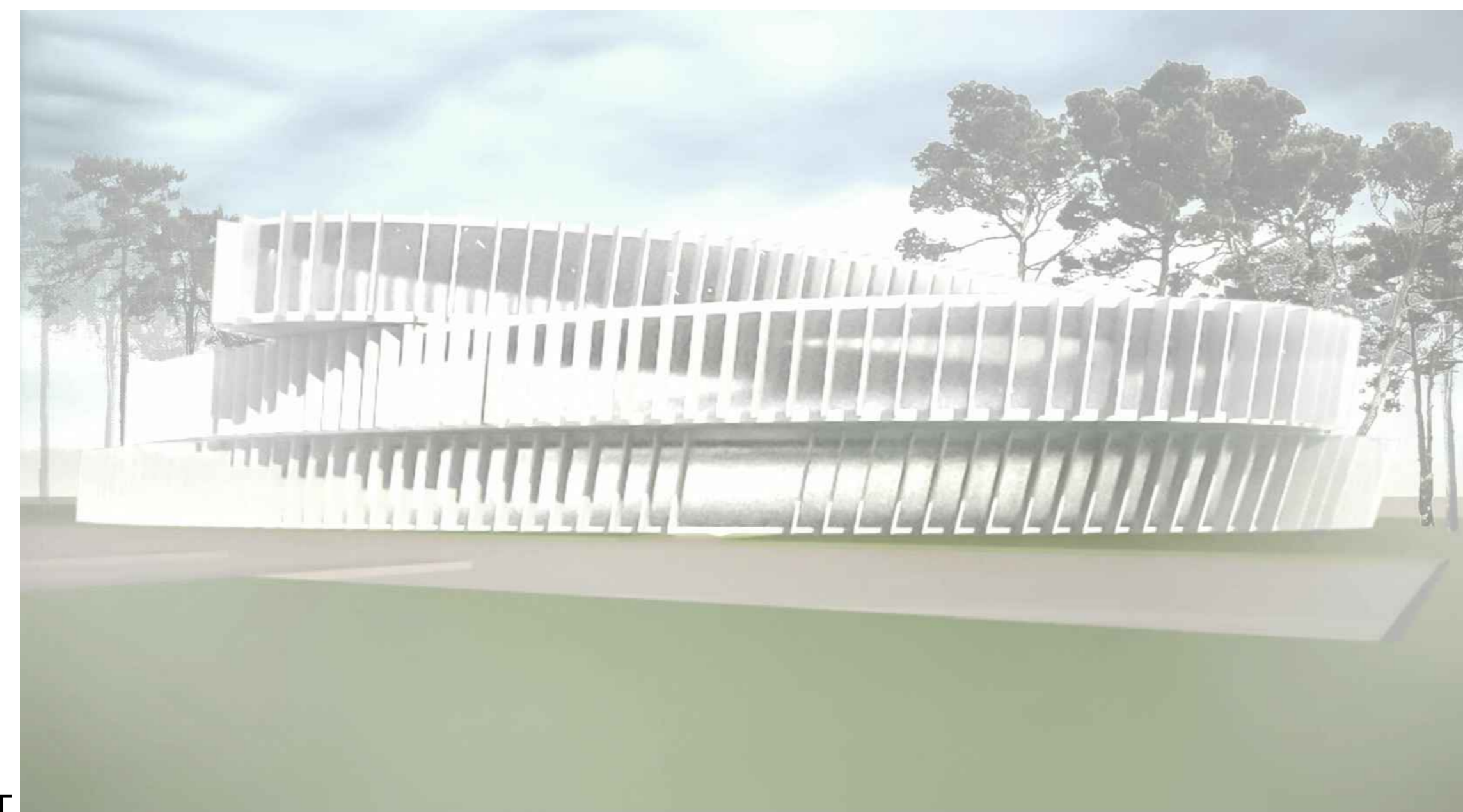

VISTA DA SUD-OVEST

VISTA ESTERNA 5



NUOVO PROGETTO 2016
ALCUNE VISTE ESTERNE

area Cemes/Pisa



VISTA DA SUD

VISTA ESTERNA 1



VISTA DALL'ALTO LATO OVEST

VISTA ESTERNA 2



VISTA DA OVEST LATO VIA DI FASANNA

VISTA ESTERNA 3



VISTA DA NORD-EST

VISTA ESTERNA 4