



COMUNE DI PISA

PIANO ATTUATIVO PER LA RIORGANIZZAZIONE DELL'AREA CEMES s.p.a. AREA P01 art. 1.2.2.6 R.U. VIA MONTELUINGO 15 - 56122 PISA



Proprietà: CEMES S.P.A. Via delle Trincere 11, 56127 Pisa tel. 050 542845 - fax 050 543521 amministrazione@cemes-spa.com



Progetto architettonico: Arch. Beniamino CRISTOFANI Via Antonio Meucci 1E Pisa 56121 tel 050/ 9914050 348/3341250 e-mail: beniamino@cristofanarchitettura.it

CRISTOFANI CRISTOFANI

collaboratori: Arch. Alessandro Moreno Lupetti

Oggetto: PLANIMETRIA GENERALE Fognatura bianca stato di progetto

Data: Settembre 2021

Scala: 1:1000 TAV. 6D

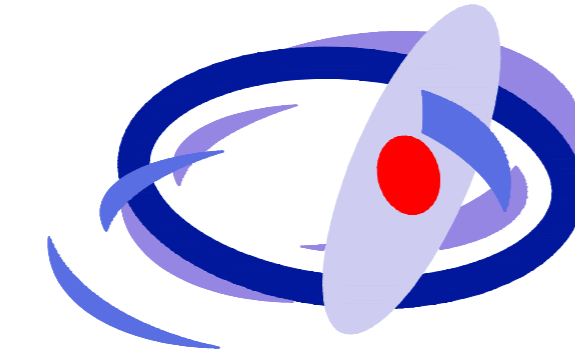

OPERE DI URBANIZZAZIONE PRIMARIA

stato di progetto - PLANIMETRIA GENERALE FOGNATURA BIANCA scala 1:1000

area Cemes/Pisa

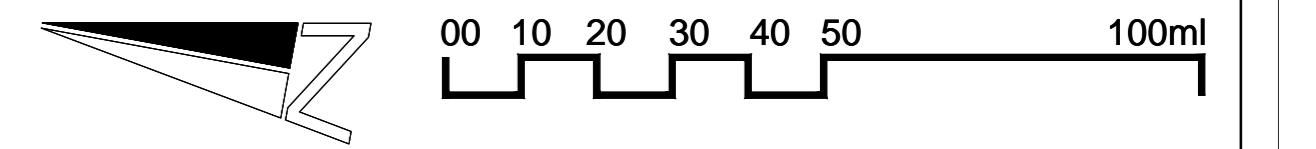

AREA OGGETTO DELL'INTERVENTO mq 92.992,94

DATI DI PROGETTO: sul 31.085,00 mq - sup coperta 23.672,00 mq - aree verdi 31.908,12 - aree permeabili 31.908,12 - aree non permeabili parcheggi mq 12.830,58 - marciapiedi e pista ciclabile in betonelle mq 5.632,21 - h max 15 ml

- | | | | | |
|---|---|--------------|-------------------------------|-----------|
| 01 INGRESSO MEZZI (da Via Montelungo) | 06 VERDE PRIVATO | 31.908,12 mq | 11 NUOVO RACCORDO FERROVIARIO | |
| 02 PORTINERIA CONTROLLO ACCESSI (esistente) 82 mq | 07 PIAZZALI MOVIMENTO MERCI | 5.865,73 mq | 12 NUOVI UFFICI | 3.280 mq |
| 03 INGRESSO DA VIA DELLE CAVALLE | 08 PARCHEGGI | 12.905,33 mq | 13 NUOVI CAPANNONI | 24.758 mq |
| 04 CABINA ELETTRICA (esistente) 37 mq | 09 UFFICI (esistente ristrutturato) | 427,00 mq | 14 INGRESSO DA VIA DI FASANNA | |
| 05 PROLUNGAMENTO DI VIA DI FASANNA | 10 EX RIMESSA REALE OFFICINA (esistente) 2.501 mq | | | |

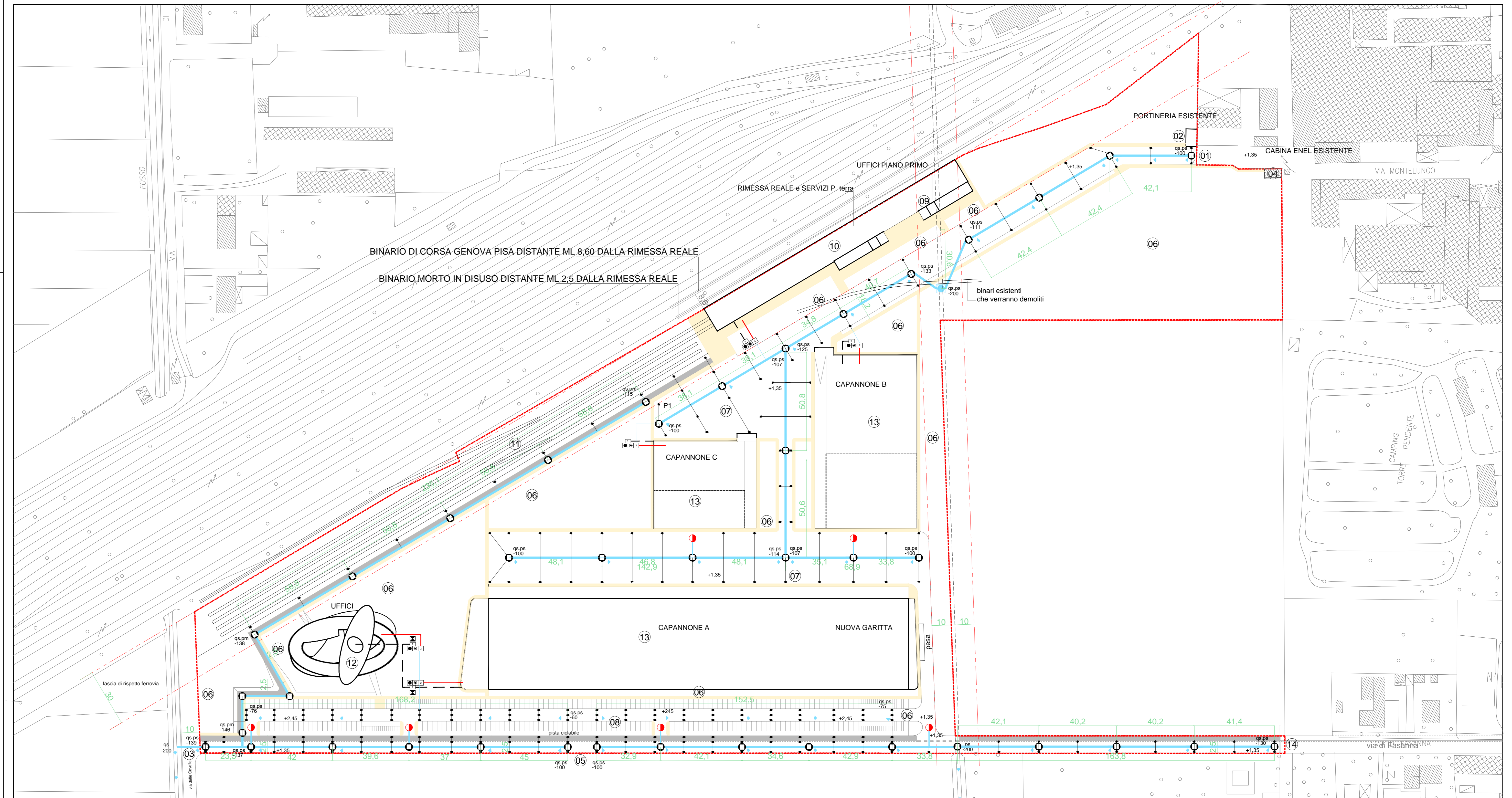

VIALE DELLE CASCINE PISA

VIALE DELLE CASCINE PISA