



Individuazione dell'area oggetto di intervento



Foto aerea dell'area oggetto di intervento



TITOLO: Piano di recupero area ex caserma Curtatone  
 UBICAZIONE: ITALIA - Toscana - Pisa  
 ELABORATO  
 SCALA GRAFICA: \_\_\_\_\_  
 OGGETTO ELAB.: Stato dei luoghi - Inquadramento urbanistico - Individuazione vincoli  
 ID DOCUMENTO: FHT PISA PP 00 000 ARE 02 00 000 AA

VERSIONE ELABORATO  
 VERSIONE: 1  
 DATA: 30-01-2021 REV:  
 OGGETTO:

PROGETTISTI  
 Pierattelli Architetture S.r.l.  
 via pandolfini, 12 - 50121 firenze  
 tel. 055/2346884 - fax 055/2226034

CAPOGRUPPO: Arch. Massimo Pierattelli Timbro e Firma  
 RESP. TECNICO Arch. Massimo Pierattelli  
 PROGETTAZIONE:  
 COLLABORATORI: Arch. Andrea Pierattelli  
 Dott. Arch. Tommaso Greco  
 Arch. Paola Grieco  
 Arch. Mirko Lepri  
 Arch. Antonio Saporito

PROJECT MANAGER:

NOTE DI PROPRIETA' E DATI INVESTIRE:



Estratto del PIT con individuazione del vincolo architettonico

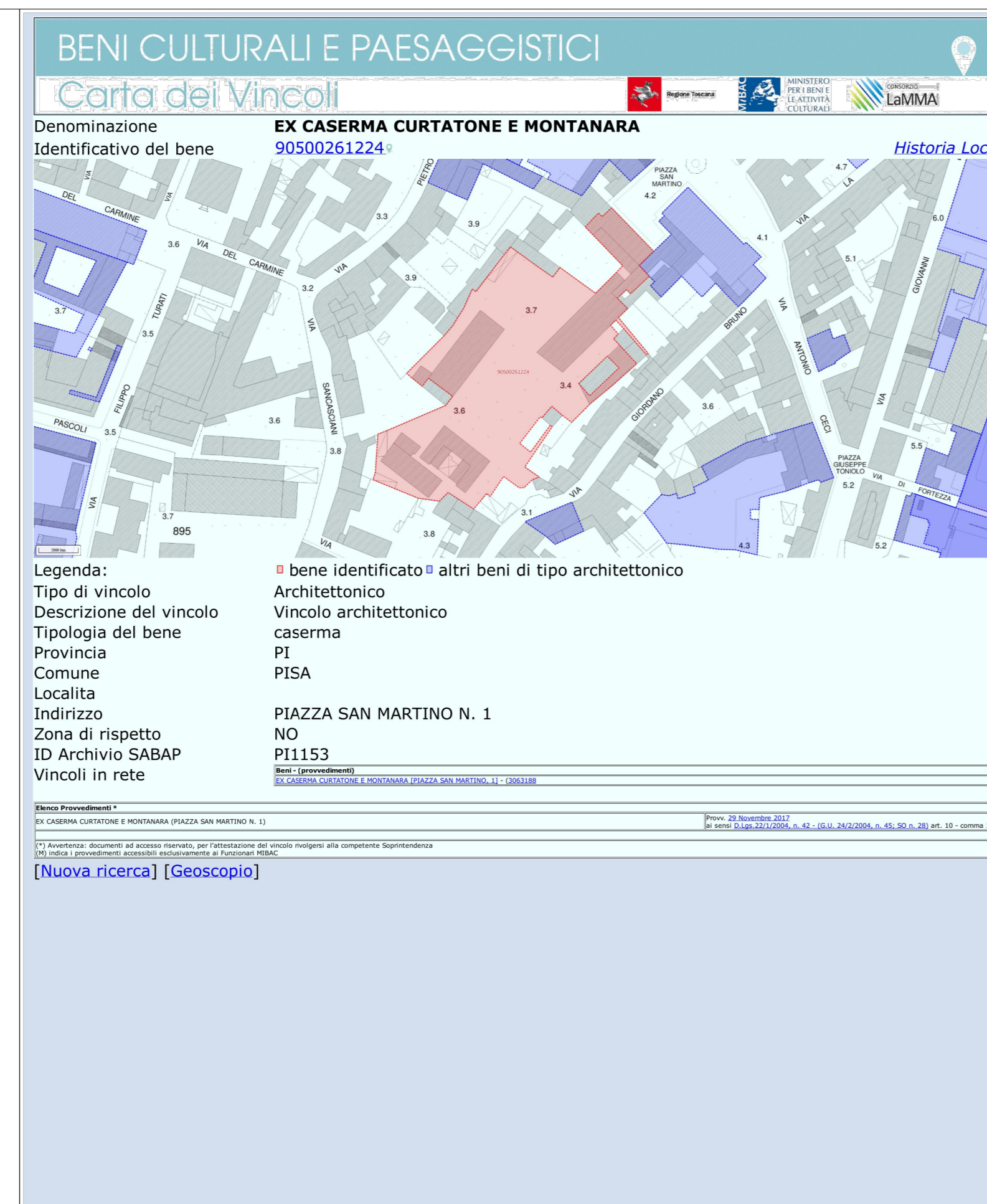

Carta del vincolo architettonico

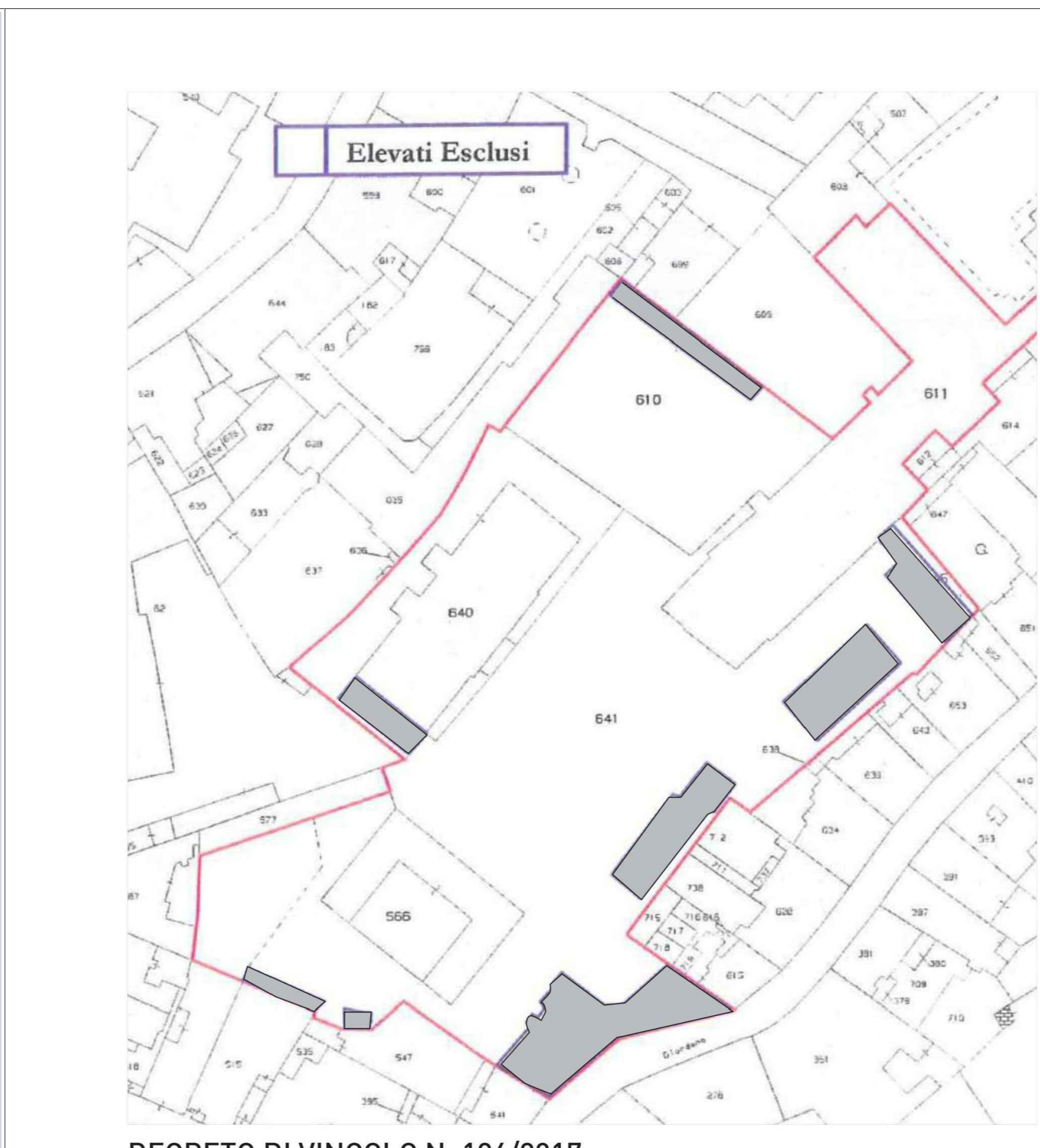

DECRETO DI VINCOLO N. 196/2017  
 Edifici esclusi dal provvedimento di tutela del complesso "Ex Caserma Curtatone e Montanara"

Individuazione degli edifici esclusi dal vincolo architettonico

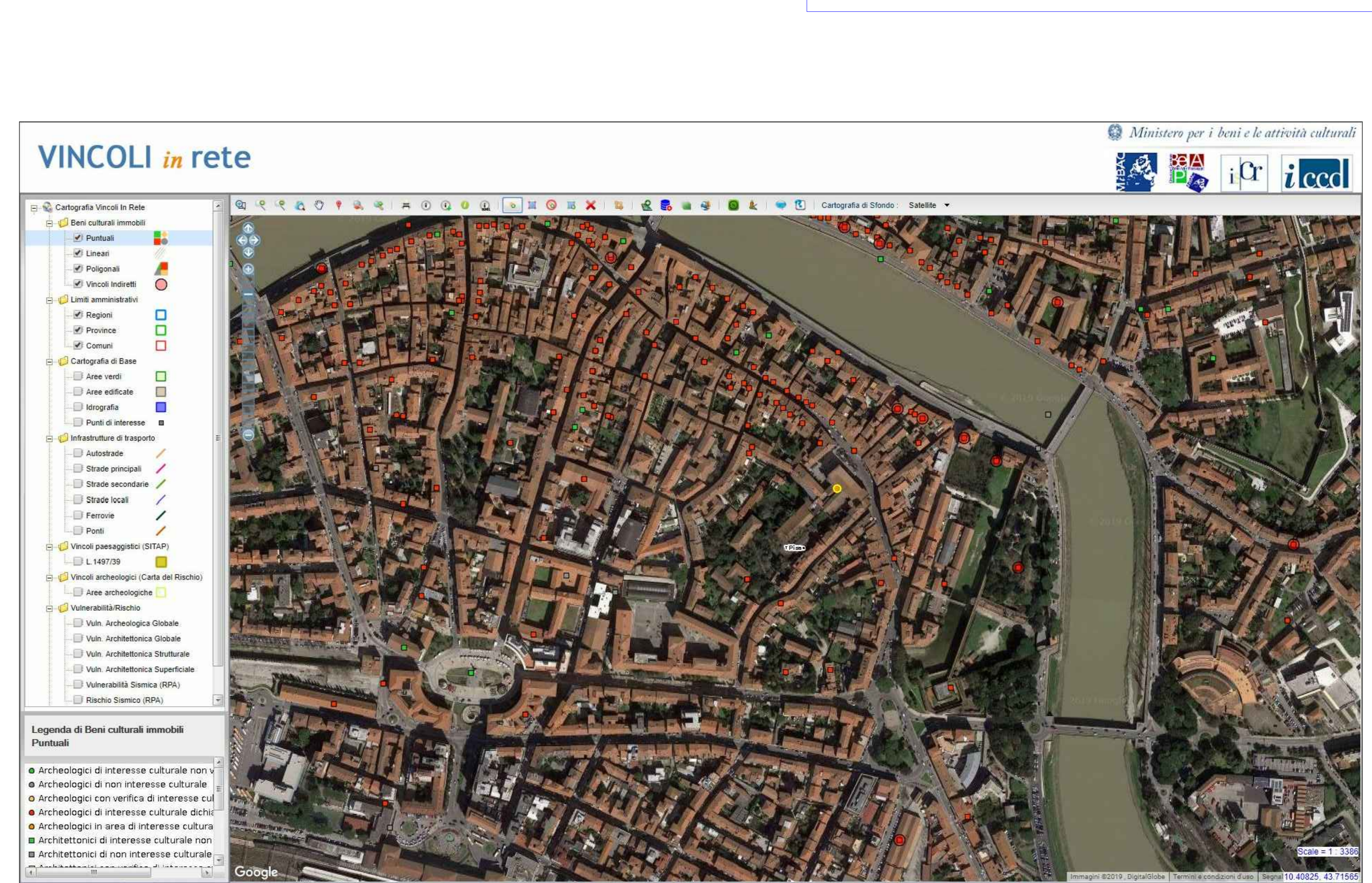

Individuazione dei fabbricati interessati dal vincolo archeologico

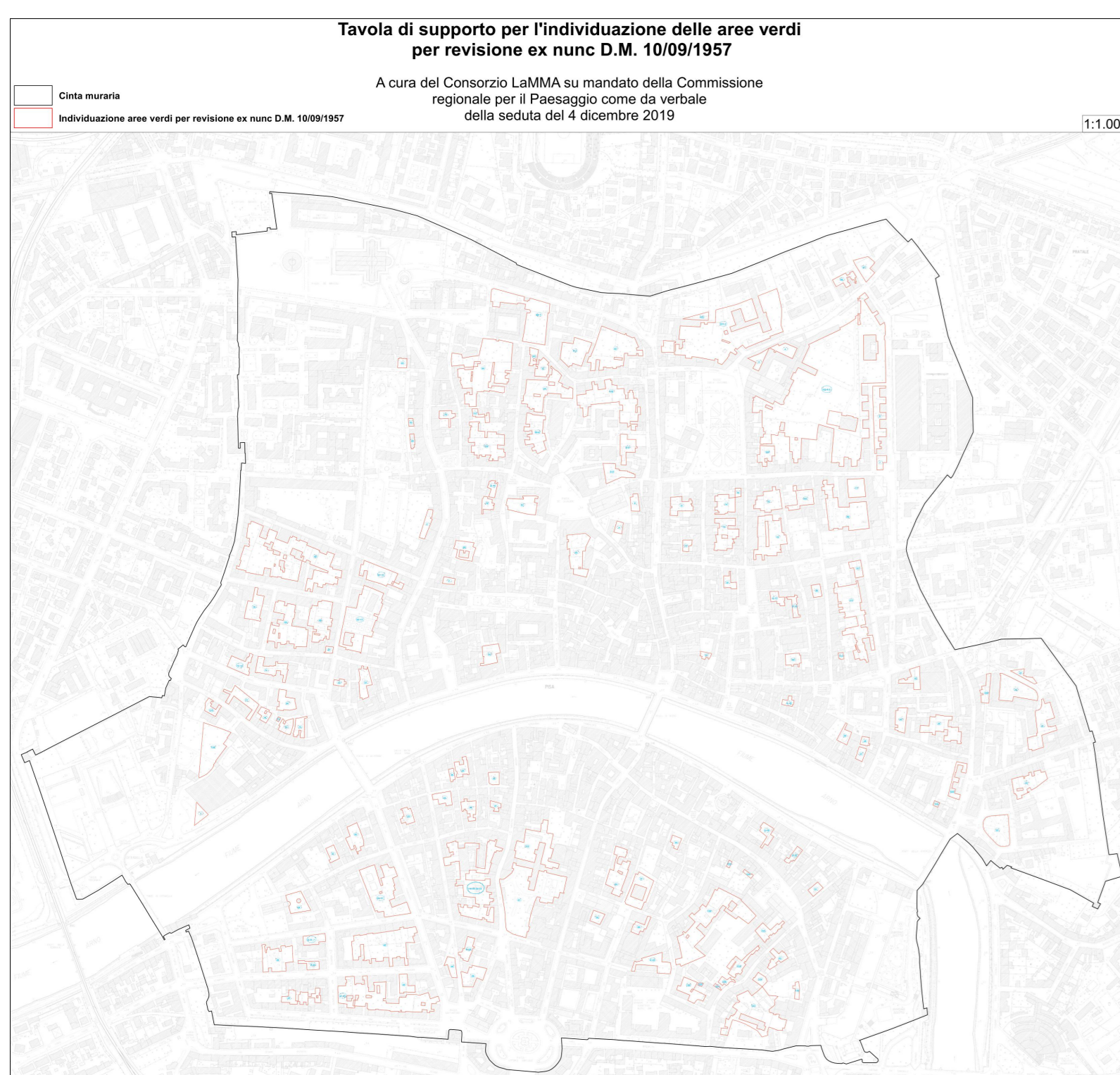

Individuazione delle aree verdi nel centro storico