

TITOLO: Piano di recupero area ex caserma Curtatone
 UBICAZIONE: ITALIA - Toscana - Pisa
 ELABORATO
 SCALA GRAFICA: 1:200
 OGGETTO ELAB.: Stato di progetto - Planimetria generale piano terra
 ID DOCUMENTO: FHT PISA PP 00 001 ARE 31 05 000 AA

VERSIONE ELABORATO
 VERSIONE: 1
 DATA: 11-11-2021 REV: 5
 OGGETTO:

PROGETTISTI
 Pieratelli Architetture S.r.l.
 via pandolfini, 12 - 50121 firenze
 tel. 055/2346884 - fax 055/2226034

CAPOGRUPPO: Arch. Massimo Pieratelli Timbro e Firma
 RESP. TECNICO Arch. Massimo Pieratelli
 PROGETTAZIONE:
 COLLABORATORI: Arch. Andrea Pieratelli
 Dott. Arch. Tommaso Greco
 Arch. Paola Grieco
 Arch. Mirko Lepri
 Arch. Antonio Saporito

PROJECT MANAGER:

NOTE DI PROPRIETA' E DATI INVESTIRE:

PREDISPOSIZIONE PER USCITA VERSO VIA SANCASCIANI, DA REALIZZARE CARRABILE O PEDONALE IN BASE ALLE ESIGENZE DELL'AMMINISTRAZIONE



SCHEMA DI CALCOLO SUPERFICI

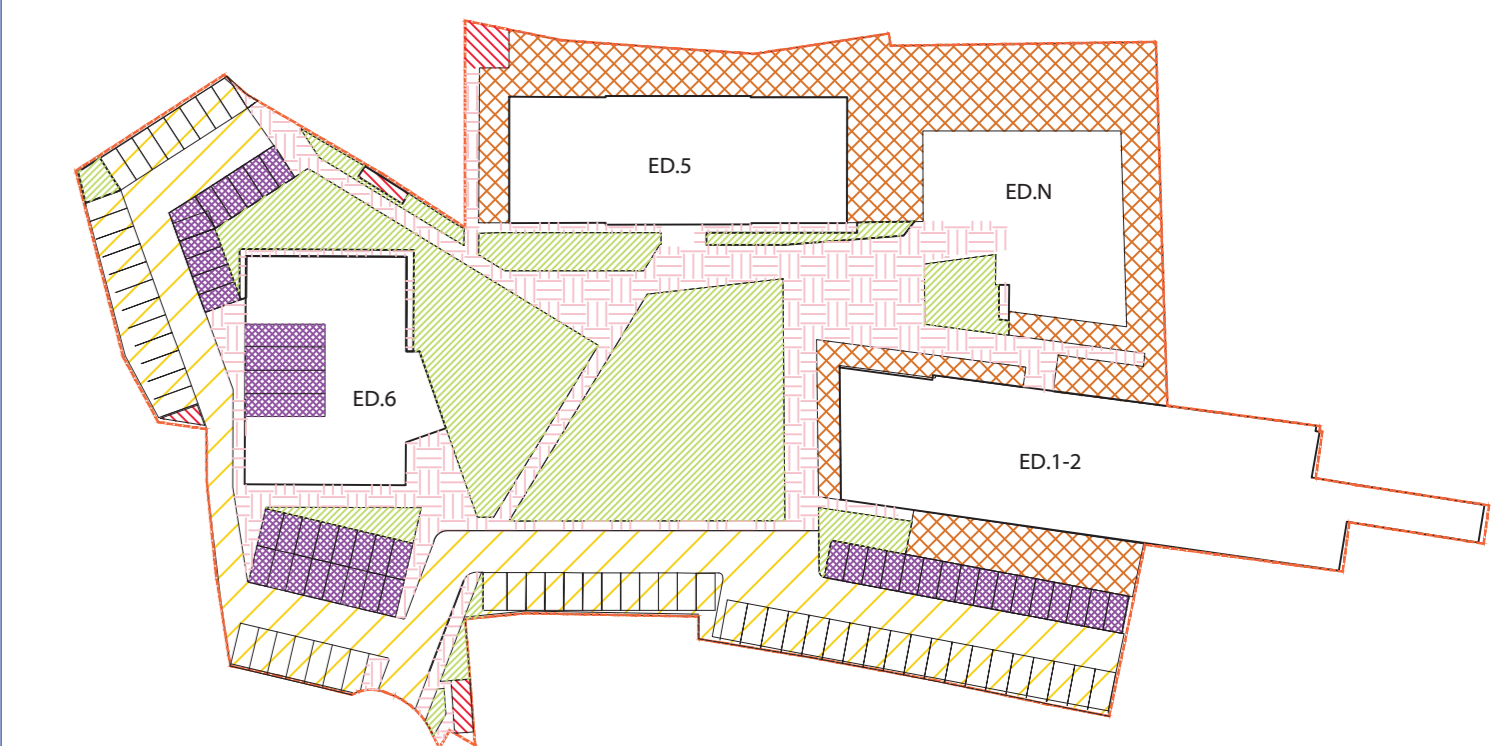

- LEGENDA
- SUPERFICI GIARDINI PRIVATI = 1584 mq
 - SUPERFICI VERDE PUBBLICO 1936 mq
 - AREA PER IMPIANTI TECNICI = 69mq
 - AREA PARCHEGGI + CARRABILE = 1960 mq
 - SUPERFICIE PERCORSI PEDONALI = 1395 mq
 - PRATO ARMATO PER PARCHEGGI = 660mq
 - AREA OCCUPATA DA EDIFICI 2986,82 mq
 - POSTI AUTO TOTALI: 110 di cui posti auto disabili: 4

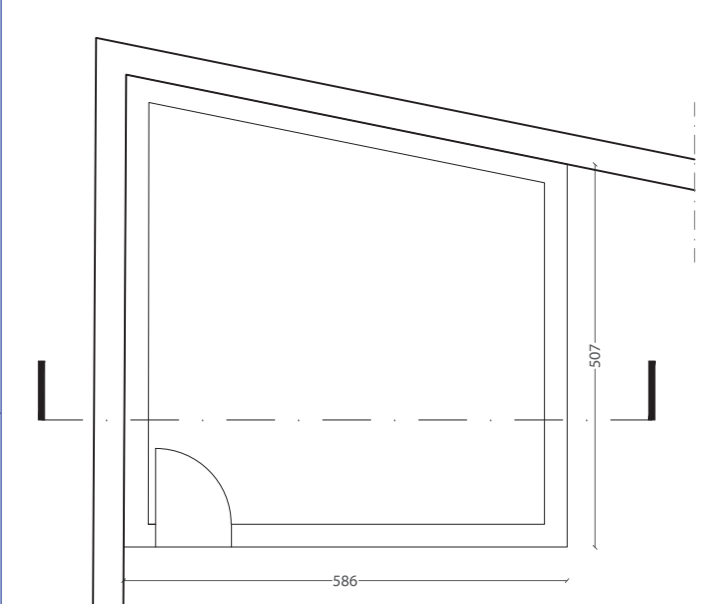

Pianta - Area tecnica Ed.5

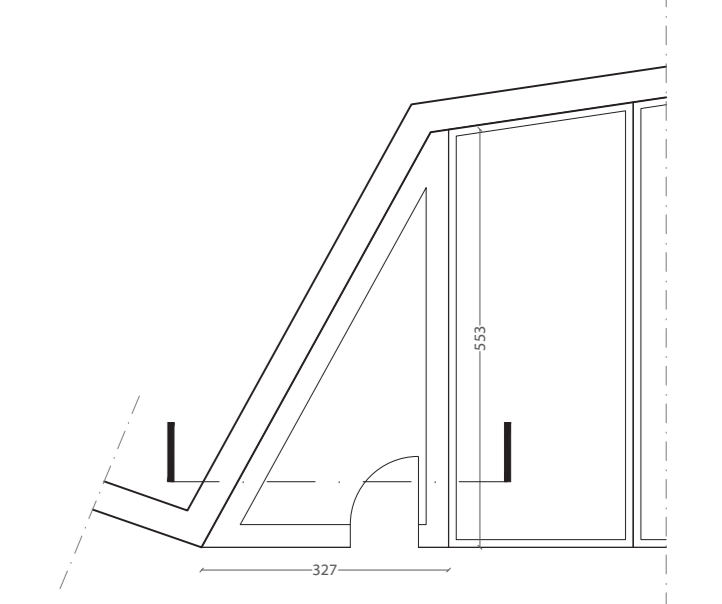

Pianta - Area tecnica Ed.6

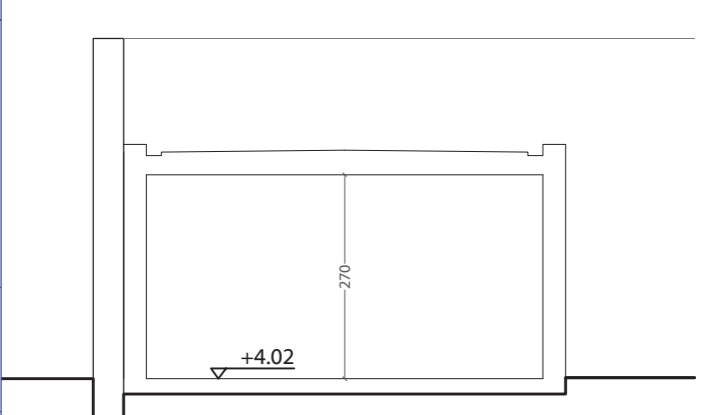

Sezione A-A' - Area tecnica Ed.5

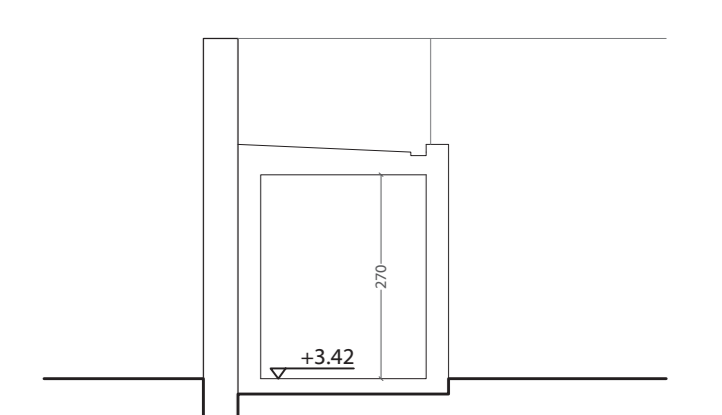

Sezione B-B' - Area tecnica Ed.6

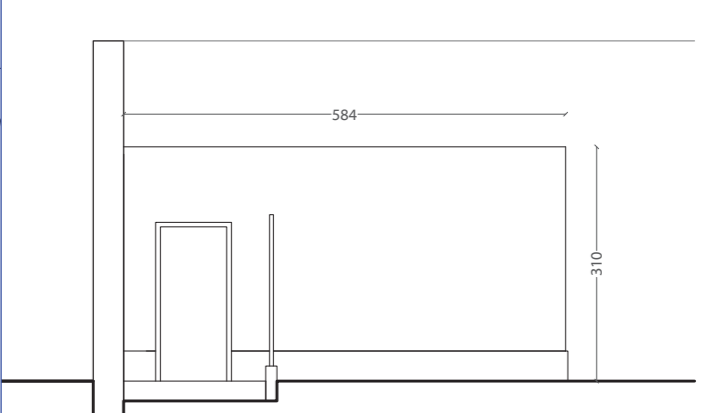

Prospetto frontale - Area tecnica Ed.5

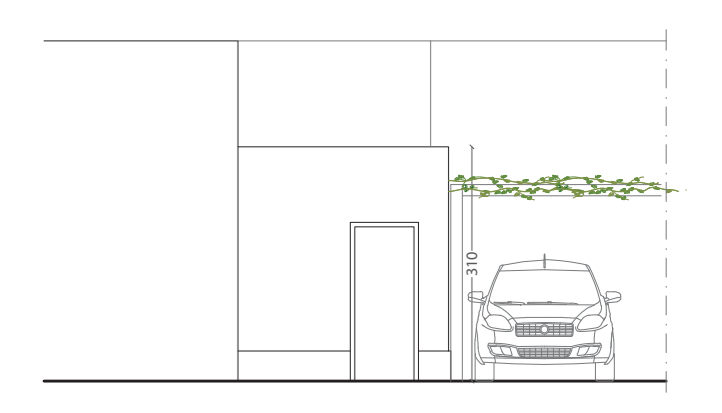

Prospetto frontale - Area tecnica Ed.6