



COMUNE DI PISA

ORIGINALE

DELIBERAZIONE DELLA GIUNTA COMUNALE

Delibera n. 209 Del 19 Novembre 2020

OGGETTO: PERFEZIONAMENTO MACROSTRUTTURA E CONSEGUENTE ADEGUAMENTO DEL PIANO ESECUTIVO DI GESTIONE 2020

L'anno 2020 il giorno diciannove del mese di Novembre presso la Sede Comunale, si è riunita la Giunta Comunale.

Risultano presenti i Signori:

		Presente/Assente
1. CONTI MICHELE	Sindaco	P
2. RAFFAELLA BONSANGUE	Vice Sindaco	P
3. BEDINI FILIPPO	Assessore	P
4. BONANNO GIOVANNA	Assessore	P
5. DRINGOLI MASSIMO	Assessore	P
6. GAMBACCINI GIANNA	Assessore	A
7. LATROFA RAFFAELE	Assessore	P
8. MAGNANI PIERPAOLO	Assessore	P
9. MUNNO SANDRA	Assessore	P
10. PESCIATINI PAOLO	Assessore	P

Partecipa alla riunione il Segretario Generale: MORDACCI MARCO

Presiede il Sindaco: CONTI MICHELE.

LA GIUNTA COMUNALE

VISTA la propria precedente deliberazione n. 187 del 29/10/2020, esecutiva, con la quale è stata modificata la macrostruttura dell'ente;

RITENUTO opportuno, procedere ad un perfezionamento nella distribuzione delle funzioni all'interno delle direzioni 6 e 14 in un'ottica di maggiore razionalizzazione ed efficienza organizzativa;

VALUTATO, pertanto, di dover trasferire:

- le funzioni afferenti l'“*Edilizia pubblica (ad eccezione delle strutture scolastiche e cimiteriali)*” alla Direzione 14;

RITENUTO necessario ridenominare di conseguenza:

- la Direzione 6 Infrastrutture e viabilità – Verde e Arredo Urbano – Edilizia scolastica in **Infrastrutture e viabilità – Verde e arredo urbano – Edilizia scolastica e cimiteriale**
- la Direzione 14 Programmazione Lavori Pubblici – Interventi su beni di interesse storico e artistico – Impianti ed eventi sportivi – Attività produttive in **Programmazione Lavori Pubblici – Edilizia Pubblica – Sport – Attività produttive;**

RITENUTO necessario aggiornare l'organigramma e il funzionigramma di cui alla deliberazione Giunta Comunale n. 187 del 29/10/2020, esecutiva, secondo le risultanze di cui agli **allegati 1 e 2** al presente atto, che tengono conto delle modifiche intervenute alle strutture organizzative;

RITENUTO necessario, al fine di rendere operativa la macrostruttura secondo la diversa distribuzione delle funzioni, procedere all'aggiornamento del Piano Esecutivo di Gestione 2020 (approvato con deliberazione di Giunta Comunale n. 188 del 29.10.2020) con riferimento alle seguenti componenti:

- il repertorio delle *attività* e il *personale* assegnati alla Direzione 6 e alla Direzione 14
- l'elenco degli *immobili*, individuati dalla Direzione Patrimonio, assegnati alle strutture comunali ai sensi dell'art. 7 del Regolamento sulla gestione del patrimonio comunale;

RITENUTO, altresì, di dover rettificare il repertorio delle *attività* e *personale* assegnati alle strutture comunali (come riportato nell'**allegato 1** della deliberazione G.C. n. 188 del 29.10.2020), in cui, per un mero refuso, l'attività *174- Gestione del registro di raccolta dei testamenti biologici* è stata assegnata alla Direzione 5 Programmazione e controllo - Sistemi informativi - Protezione civile - Servizi assicurativi, anziché alla Direzione 2 Servizi demografici - Cultura - Servizi istituzionali - Partecipazione - Pari opportunità - Politiche giovanili;

Ritenuto di dichiarare immediatamente eseguibile il presente atto, ai sensi e per gli effetti dell'art. 134, comma 4, D.lgs. 267/2000;

Visto il parere favorevole in ordine alla regolarità tecnica del presente atto, espresso, ai sensi dell'art. 49, comma 1, del “Testo Unico delle leggi sull'ordinamento degli Enti Locali” - T.U.E.L. approvato con D.Lgs. 18.08.2000, n. 267 e successive modifiche ed integrazioni, dal Segretario Generale (**Allegato A**) nel quale si attesta che la deliberazione non comporta riflessi diretti o indiretti sulla situazione economico-finanziaria o sul patrimonio dell'ente;

A voti unanimi, legalmente resi

DELIBERA

1. **Di approvare**, con decorrenza dal **20 novembre 2020**, il nuovo organigramma e il nuovo funzionigramma (limitatamente alla Direzione 6 e alla Direzione 14), così come delineati rispettivamente negli **allegati 1 e 2**, parte integrante e sostanziale del presente atto.
2. **Di aggiornare**, per le motivazioni indicate in premessa, il Piano Esecutivo di Gestione 2020, approvato con deliberazione G.C. n. 188 del 29.10.2020, con riferimento al:
 - repertorio delle *attività e personale* assegnati alla Direzione 6 e alla Direzione 14, come riportati nell'**allegato 3**;
 - elenco degli *immobili*, individuati dalla Direzione Patrimonio assegnati alle strutture comunali ai sensi dell'art. 7 del Regolamento sulla gestione del patrimonio comunale, come riportati nell'**allegato 4**;
 - repertorio delle *attività e personale*, rettificando un refuso nell'attribuzione dell'attività *174-Gestione del registro di raccolta dei testamenti biologici*, assegnandola correttamente alla Direzione 2 Servizi demografici - Cultura - Servizi istituzionali - Partecipazione - Pari opportunità - Politiche giovanili.
3. **Di trasmettere** la presente deliberazione al Dirigente al "Personale" per l'adozione degli atti finalizzati all'esecuzione della stessa, compreso l'invio alla RSU e alle Organizzazioni Sindacali nel rispetto delle relazioni sindacali.
4. **Di trasmettere** il presente atto al Sindaco, agli Assessori, ai Dirigenti, al Collegio dei revisori dei Conti e all'Organismo di Valutazione.
5. **Di dare atto** che, ai sensi dell'art. 125 del "Testo Unico delle leggi sull'ordinamento degli Enti Locali" - T.U.E.L. approvato con D.Lgs. 18.08.2000, n. 267 e successive modifiche ed integrazioni, contestualmente all'affissione all'Albo Pretorio, la presente deliberazione viene trasmessa in elenco ai capigruppo consiliari.

Indi la GIUNTA COMUNALE

In ragione della necessità di dar corso quanto prima agli adempimenti conseguenti alla presente deliberazione;

Con successiva specifica votazione e con voti unanimi favorevoli;

DELIBERA

Di dichiarare il presente atto immediatamente eseguibile ai sensi dell'art. 134, comma 4 del D.Lgs. 18.8.2000 n. 267 e successive modifiche ed integrazioni.

Il Presidente

CONTI MICHELE

Il Segretario Generale

MORDACCI MARCO

Deliberazione pubblicata all'Albo Pretorio il _____

Deliberazione trasmessa in copia ai Capi Gruppo Consiliari il _____

Deliberazione divenuta esecutiva il _____

Deliberazione immediatamente eseguibile []

Comunicata a:

Direzione 03

Direzione 01

Direzione 02

Direzione 06

Direzione 14

Gruppi consiliari

Sindaco

Assessori

Dirigenti

Collegio revisori

Organismo valutazione

Il _____

L'incaricato _____

Impegno n. _____

ALLEGATO 1 - ORGANIGRAMMA

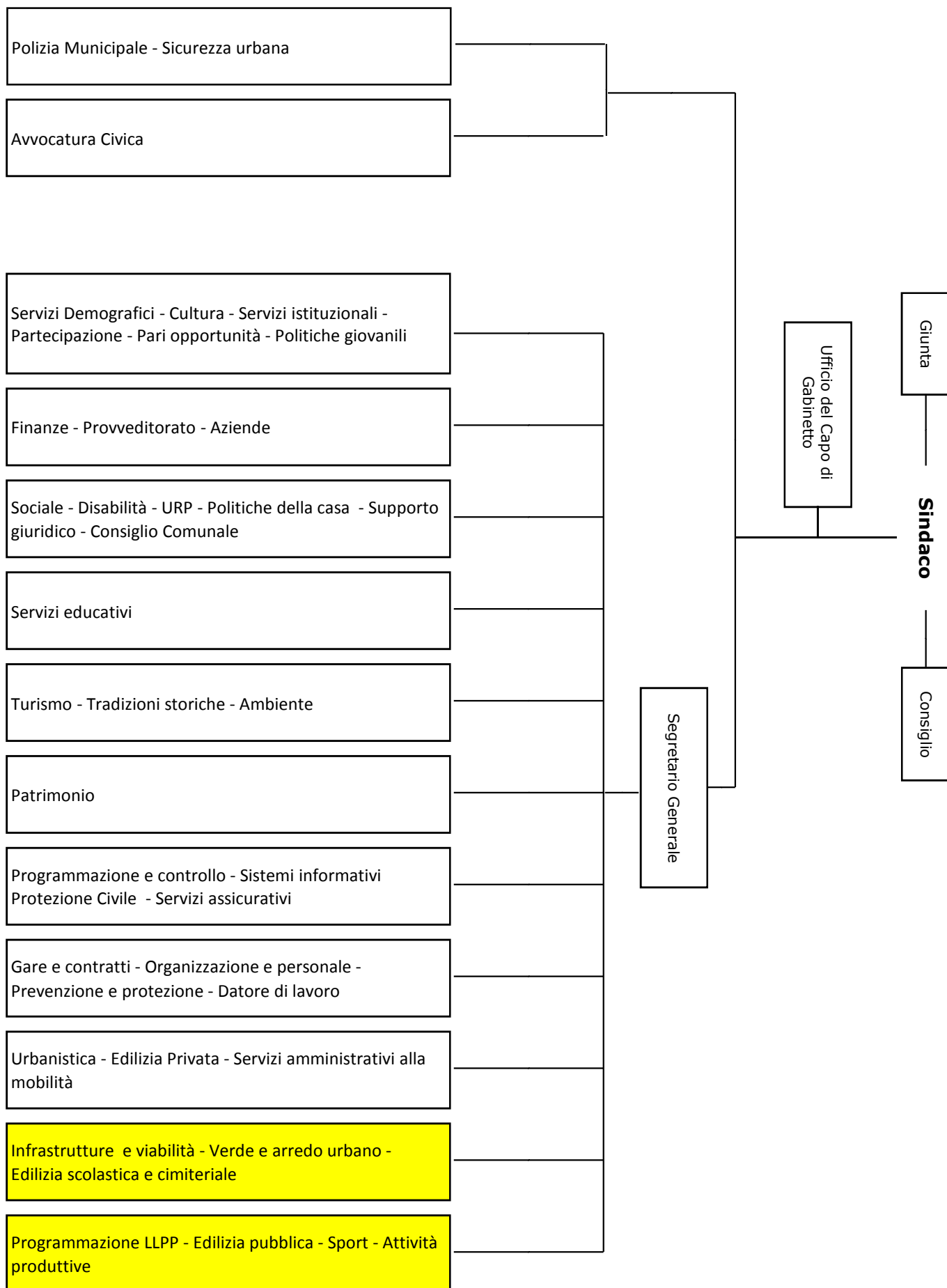

Funzionigramma

(...)

Infrastrutture e viabilità – Verde e Arredo Urbano – Edilizia scolastica e cimiteriale

- INFRASTRUTTURA STRADALE E VIABILITÀ: nuove opere e manutenzioni straordinarie
- INFRASTRUTTURA STRADALE E VIABILITÀ: gestione del contratto di servizio con PisaMo per il controllo sugli interventi (gestione tecnica)
- Gestione degli interventi sulla rete fognaria, sulla illuminazione pubblica e sulle altre opere di urbanizzazione

- ARREDO URBANO: nuove opere e manutenzioni straordinarie
- VERDE PUBBLICO: nuove opere e manutenzioni straordinarie
- VERDE PUBBLICO: gestione del contratto di global service per la manutenzione ordinaria
- Attività connesse alla gestione di boschi e pinete

- EDILIZIA SCOLASTICA: nuove opere e manutenzioni straordinarie (ivi compresi i beni di interesse storico e artistico)
- EDILIZIA SCOLASTICA: gestione della relativa parte del contratto di global service per la manutenzione ordinaria
- CIMITERI: nuove opere e manutenzioni straordinarie (ivi compresi i beni di interesse storico e artistico)
- CIMITERI: gestione del contratto di global service per la manutenzione ordinaria
- CIMITERI: custodia delle strutture e gestione dei servizi cimiteriali
- STRUTTURE CON FINALITÀ CULTURALI: nuove opere e manutenzioni (solo parte impiantistica ad eccezione della componente idraulica)
- IMPIANTI SPORTIVI: nuove opere e manutenzioni (solo parte impiantistica ad eccezione della componente idraulica)
- ALTRI EDIFICI COMUNALI: nuove opere e manutenzioni (solo parte impiantistica ad eccezione della componente idraulica)

- Gestione dei contratti di servizio per gli impianti tecnologici di tutti gli edifici comunali (elettrici, termici, antincendio, rete dati..., ad eccezione della componente idraulica)
- Gestione del piano per l'eliminazione delle barriere architettoniche (PEBA) per le infrastrutture e gli edifici di competenza
- Rendicontazione di opere pubbliche di propria competenza realizzate con finanziamenti extra comunali

Programmazione Lavori Pubblici – Edilizia Pubblica - Sport - Attività produttive

- Programmazione integrata degli interventi sul territorio (interventi di competenza diretta dell'Ente, interventi realizzati in appalto mediante contratti di global service, interventi eseguiti dalle società in house)
- Monitoraggio sullo stato di avanzamento dei lavori pubblici
- Reperimento e gestione di finanziamenti extra-comunali per la realizzazione di opere pubbliche
- Monitoraggio sulla rendicontazione delle opere pubbliche realizzate con finanziamenti extra-comunali
- Rendicontazione di opere pubbliche di propria competenza realizzate con finanziamenti extra comunali
- Piani e programmi per la qualità urbana
- Gestione del Piano per l'eliminazione delle barriere architettoniche (PEBA) per gli edifici di competenza

- IMPIANTI SPORTIVI: nuove opere e manutenzioni straordinarie (solo parte edile ivi compresa la componente idraulica)
- IMPIANTI SPORTIVI: gestione della relativa parte del contratto di global service per la manutenzione ordinaria
- STRUTTURE DI INTERESSE STORICO E ARTISTICO: nuove opere e manutenzioni straordinarie, ad eccezione degli edifici scolastici e dei cimiteri (solo parte edile ivi compresa la componente idraulica)
- STRUTTURE DI INTERESSE STORICO E ARTISTICO: gestione della relativa parte del contratto di global service per la manutenzione ordinaria
- STRUTTURE CON FINALITÀ CULTURALI: nuove opere e manutenzioni straordinarie (solo parte edile ivi compresa la componente idraulica)
- STRUTTURE CON FINALITÀ CULTURALI: gestione della relativa parte del contratto di global service per la manutenzione ordinaria
- ALTRI EDIFICI COMUNALI NON DI INTERESSE STORICO E ARTISTICO: nuove opere e manutenzioni straordinarie (solo parte edile ivi compresa la componente idraulica)
- ALTRI EDIFICI COMUNALI NON DI INTERESSE STORICO E ARTISTICO: gestione della relativa parte del contratto di global service per la manutenzione ordinaria

- Attività connesse alla gestione degli spazi presso gli impianti sportivi comunali
- Attività connesse alla gestione degli spazi presso gli impianti sportivi scolastici in orario extra-scolastico
- Organizzazione diretta e indiretta di eventi a carattere sportivo

- Gestione degli strumenti per la disciplina e regolamentazione dell'esercizio delle attività economiche
- Pianificazione e gestione delle attività connesse a fiere e mercati
- Gestione dei procedimenti afferenti l'apertura/chiusura/variazione delle attività economiche sul territorio (SUAP)
- Controlli e sanzioni sull'esercizio delle attività economiche, in collaborazione con gli uffici di polizia municipale
- Supporto alla definizione delle politiche di marketing territoriale per lo sviluppo economico e per l'innovazione
- Reperimento e gestione di finanziamenti extra-comunali, ad eccezione di quelli finalizzati alla realizzazione di opere pubbliche
- Competenze in materia di lavoro

DD 06 INFRASTRUTTURE E VIABILITÀ - VERDE E ARREDO URBANO - EDILIZIA SCOLASTICA E CIMITERIALE

ATTIVITÀ ASSEGNATE AL 20/11/2020

SERVIZIO DISCIPLINARE L'USO E L'ASSETTO DEL TERRITORIO [S-1]

- AT-12 RILASCIO PARERI INERENTI PIANI ATTUATIVI AD INIZIATIVA PRIVATA
- AT-497 PROGETTAZIONE, REALIZZAZIONE E MANUTENZIONE DELL'ARREDO URBANO

SERVIZIO GESTIRE LE INFRASTRUTTURE STRADALI E LA MOBILITÀ URBANA [S-10]

- AT-414 PROGETTAZIONE, REALIZZAZIONE E MANUTENZIONE DI INFRASTRUTTURE STRADALI
- AT-488 PROGETTAZIONE, REALIZZAZIONE E MANUTENZIONE DELL'ILLUMINAZIONE PUBBLICA
- AT-75 RILASCIO PARERI PER IL TRANSITO DI TRASPORTI ECCEZIONALI SUI PONTI CITTADINI

SERVIZIO VALORIZZAZIONE DEI BENI DI INTERESSE STORICO E ARTISTICO [S-102]

- AT-494 PROGETTAZIONE, REALIZZAZIONE E MANUTENZIONE DI EDIFICI SCOLASTICI AD INTERESSE STORICO E ARTISTICO
- AT-508 GESTIONE E VALORIZZAZIONE DEL GIARDINO SCOTTO E DEL BASTIONE SANGALLO
- AT-515 PROGETTAZIONE, REALIZZAZIONE E MANUTENZIONE DELLE STRUTTURE DI INTERESSE STORICO E ARTISTICO (PARTE IMPIANTISTICA)
- AT-526 PROGETTAZIONE, REALIZZAZIONE E MANUTENZIONE DI CIMITERI AD INTERESSE STORICO E ARTISTICO

SERVIZIO SERVIZI DI TRASPORTO PUBBLICO LOCALE [S-12]

- AT-410 PROGETTAZIONE, REALIZZAZIONE E MANUTENZIONE DI INFRASTRUTTURE PER IL TRASPORTO PUBBLICO LOCALE

SERVIZIO PROMUOVERE LO SVILUPPO DEL COMMERCIO LOCALE [S-13]

- AT-542 PROGETTAZIONE, REALIZZAZIONE E MANUTENZIONE DI STRUTTURE DEDICATE AL COMMERCIO (PARTE IMPIANTISTICA)

SERVIZIO SERVIZI EDUCATIVI PER LA PRIMA INFANZIA 0-3 [S-16]

- AT-417 PROGETTAZIONE, REALIZZAZIONE E MANUTENZIONE DEGLI ASILI NIDO

SERVIZIO SCUOLE DELL'INFANZIA [S-17]

- AT-418 PROGETTAZIONE, REALIZZAZIONE E MANUTENZIONE DELLE SCUOLE DELL'INFANZIA

SERVIZIO SERVIZI A SUPPORTO DELLE SCUOLE PRIMARIE E SECONDARIE [S-22]

- AT-419 PROGETTAZIONE, REALIZZAZIONE E MANUTENZIONE DELLE SCUOLE PRIMARIE E SECONDARIE

SERVIZIO ORGANIZZARE/GESTIRE PROGETTI ED EVENTI A CARATTERE EDUCATIVO [S-24]

- AT-131 ATTIVITÀ CONNESSE ALLA GESTIONE DEGLI ORTI SCUOLA

SERVIZIO PROMUOVERE LE ATTIVITÀ CULTURALI [S-25]

- AT-544 PROGETTAZIONE, REALIZZAZIONE E MANUTENZIONE DELLE STRUTTURE CULTURALI (PARTE IMPIANTISTICA)

SERVIZIO SERVIZI BIBLIOTECARI [S-26]

- AT-546 PROGETTAZIONE, REALIZZAZIONE E MANUTENZIONE DELLE BIBLIOTECHE (PARTE IMPIANTISTICA)

SERVIZIO PROMUOVERE LO SPORT E LE ATTIVITÀ RICREATIVE [S-27]

- AT-517 PROGETTAZIONE, REALIZZAZIONE E MANUTENZIONE DELLE STRUTTURE SPORTIVE (PARTE IMPIANTISTICA)
- AT-530 PROGETTAZIONE, REALIZZAZIONE E MANUTENZIONE DELLE STRUTTURE PER ATTIVITÀ RICREATIVE

SERVIZIO CONOSCERE E TUTELARE IL TERRITORIO [S-33]

- AT-422 PROGETTAZIONE, REALIZZAZIONE E MANUTENZIONE DI INTERVENTI PER LA DIFESA DEL SUOLO

SERVIZIO GESTIRE LE PROCEDURE PER L'ACQUISIZIONE DI BENI E SERVIZI [S-35]

- AT-237 GESTIONE DELLE PROCEDURE PER L'ACQUISIZIONE DI BENI E SERVIZI

SERVIZIO CONTROLLARE E GARANTIRE IL CORRETTO USO DEL TERRITORIO [S-4]

- AT-25 CONTROLLI SULLA REALIZZAZIONE DI OPERE DI URBANIZZAZIONE A SCOMPUTO DEI RELATIVI ONERI

SERVIZIO SERVIZI CIMITERIALI [S-40]

- AT-190 GESTIONE AMMINISTRATIVA DEI SERVIZI CIMITERIALI
- AT-193 GESTIONE DELLE STRUTTURE E DELLE OPERAZIONI TECNICHE CIMITERIALI
- AT-196 GESTIONE DELLE OPERAZIONI TECNICHE DI CREMAZIONE
- AT-525 PROGETTAZIONE, REALIZZAZIONE E MANUTENZIONE DELLE STRUTTURE CIMITERIALI

SERVIZIO SICUREZZA LOCALE [S-45]

AT-548 PROGETTAZIONE, REALIZZAZIONE E MANUTENZIONE DI INFRASTRUTTURE STRUMENTALI IN MATERIA DI SICUREZZA (PARTE IMPIANTISTICA)

SERVIZIO RILASCIARE PERMESSI PER L'OCCUPAZIONE DI SUOLO PUBBLICO [S-5]

AT-242 PARERI PER L'OCCUPAZIONE DI SUOLO PUBBLICO IN MATERIA DI URBANIZZAZIONE E VERDE PUBBLICO

SERVIZIO SERVIZI A SUPPORTO DEGLI UFFICI GIUDIZIARI [S-50]

AT-550 PROGETTAZIONE, REALIZZAZIONE E MANUTENZIONE DEGLI UFFICI GIUDIZIARI (PARTE IMPIANTISTICA)

SERVIZIO PROGRAMMAZIONE E MONITORAGGIO DELLE OPERE PUBBLICHE [S-53]

AT-261 SUPPORTO ALLA PROGRAMMAZIONE DELLE OPERE PUBBLICHE

AT-552 PROGETTAZIONE, REALIZZAZIONE E MANUTENZIONE DELLE SEDI ISTITUZIONALI E DEGLI UFFICI DELL'ENTE (PARTE IMPIANTISTICA)

AT-554 PROGETTAZIONE, REALIZZAZIONE E MANUTENZIONE DEGLI ALTRI EDIFICI COMUNALI (NON RICOMPRESI IN SPECIFICHE ATTIVITÀ - PARTE IMPIANTISTICA)

SERVIZIO GESTIRE I BENI IMMOBILI COMUNALI E DEMANIALI [S-57]

AT-504 GESTIONE DEL CONTRATTO DI GLOBAL SERVICE PER GLI IMPIANTI TERMICI COMUNALI

SERVIZIO ATTIVITÀ DI SEGRETERIA E DI SUPPORTO AMMINISTRATIVO [S-77]

AT-173 ATTIVITÀ DI SEGRETERIA E SUPPORTO AMMINISTRATIVO

SERVIZIO TUTELARE L'AMBIENTE E IL VERDE URBANO [S-8]

AT-14 ELABORAZIONE RELAZIONI E PARERI A CARATTERE AMBIENTALE

AT-498 PROGETTAZIONE, REALIZZAZIONE E MANUTENZIONE DEL VERDE URBANO

SERVIZIO SERVIZI CONNESSI ALL'IMPIEGO DELLE FONTI ENERGETICHE [S-81]

AT-501 SUPPORTO TECNICO ALL'UFFICIO ATEM GAS

SERVIZIO TUTELARE LE BIODIVERSITÀ E I BENI PAESAGGISTICI [S-83]

AT-58 CONTROLLO E GESTIONE DI BOSCHI E PINETE

SERVIZIO INTERVENTI IN AMBITO IGIENICO-SANITARIO [S-85]

AT-556 PROGETTAZIONE, REALIZZAZIONE E MANUTENZIONE DI STRUTTURE IGIENICO-SANITARIE (PARTE IMPIANTISTICA)

SERVIZIO GESTIRE I SISTEMI PER IL TRATTAMENTO DELLE ACQUE REFLUE [S-89]

AT-402 PROGETTAZIONE, REALIZZAZIONE E MANUTENZIONE DEGLI IMPIANTI PER IL TRATTAMENTO DELLE ACQUE REFLUE

SERVIZIO SERVIZI CONNESSI AL TRASPORTO MARITTIMO E FLUVIALE [S-91]

AT-407 GESTIONE E MONITORAGGIO DEL CONTRATTO DI SERVIZIO PER IL CANALE DEI NAVICELLI

AT-413 PROGETTAZIONE, REALIZZAZIONE E MANUTENZIONE DI INFRASTRUTTURE PER IL TRASPORTO PER VIE D'ACQUA

SERVIZIO PROMUOVERE LA RICERCA E L'INNOVAZIONE [S-96]

AT-558 PROGETTAZIONE, REALIZZAZIONE E MANUTENZIONE DI STRUTTURE DEDICATE A RICERCA E INNOVAZIONE (PARTE IMPIANTISTICA)

SERVIZIO EROGARE SERVIZI A SOSTEGNO DELLE PERSONE DISABILI [S-97]

AT-560 PROGETTAZIONE, REALIZZAZIONE E MANUTENZIONE DI STRUTTURE DEDICATE A PERSONE DISABILI (PARTE IMPIANTISTICA)

SERVIZIO EROGARE SERVIZI A SOSTEGNO DEGLI ANZIANI [S-98]

AT-212 ATTIVITÀ CONNESSE ALLA GESTIONE DEGLI ORTI SOCIALI

AT-562 PROGETTAZIONE, REALIZZAZIONE E MANUTENZIONE DI STRUTTURE DEDICATE A PERSONE ANZIANE (PARTE IMPIANTISTICA)

SERVIZIO EROGARE SERVIZI A SOSTEGNO DELLE PERSONE A RISCHIO DI ESCLUSIONE SOCIALE [S-99]

AT-564 PROGETTAZIONE, REALIZZAZIONE E MANUTENZIONE DI STRUTTURE DEDICATE A PERSONE A RISCHIO DI ESCLUSIONE SOCIALE (PARTE IMPIANTISTICA)

AT-12 Rilascio pareri inerenti piani attuativi ad iniziativa privata

Consiste in un'attività di verifica sui progetti presentati dai privati che intendono presentare piani e programmi di loro iniziativa per la realizzazione di opere pubbliche a scomputo dei relativi oneri di urbanizzazione, nonché nella collaborazione con le strutture competenti ai fini della predisposizione delle conseguenti convenzioni urbanistiche.

AT-497 Progettazione, realizzazione e manutenzione dell'arredo urbano

Ricomprende alcune o tutte le attività relative alla realizzazione di nuove opere e/o esecuzione di manutenzioni straordinarie e ordinarie: progettazione (articolata in preliminare, definitiva ed esecutiva, i 3 livelli successivi di approfondimento tecnico); procedure di affidamento dei lavori (affidamento diretto e/o predisposizione e trasmissione degli atti tecnici di competenza all'ufficio gare per l'espletamento delle procedure); direzione dei lavori (direzione dei lavori e controllo tecnico contabile sull'esecuzione di ogni singolo intervento, coordinamento in materia di sicurezza sui cantieri, collaudo dell'opera, monitoraggio sullo stato di avanzamento e trasmissione delle schede informative alla struttura di coordinamento); gestione dei relativi contratti di servizio e/o global service (monitoraggio sull'attività svolta dal soggetto affidatario del servizio).

- ARREDO URBANO
- MIGLIORAMENTO QUALITATIVO DEGLI SPAZI PUBBLICI ESISTENTI (piazze, aree pedonali...)

AT-414 Progettazione, realizzazione e manutenzione di infrastrutture stradali

Ricomprende alcune o tutte le attività relative alla realizzazione di nuove opere e/o esecuzione di manutenzioni straordinarie e ordinarie: progettazione (articolata in preliminare, definitiva ed esecutiva, i 3 livelli successivi di approfondimento tecnico); procedure di affidamento dei lavori (affidamento diretto e/o predisposizione e trasmissione degli atti tecnici di competenza all'ufficio gare per l'espletamento delle procedure); direzione dei lavori (direzione dei lavori e controllo tecnico contabile sull'esecuzione di ogni singolo intervento, coordinamento in materia di sicurezza sui cantieri, collaudo dell'opera, monitoraggio sullo stato di avanzamento e trasmissione delle schede informative alla struttura di coordinamento); gestione dei relativi contratti di servizio e/o global service (monitoraggio sull'attività svolta dal soggetto affidatario del servizio).

- INFRASTRUTTURE STRADALI (strade e vie urbane, strade extra-urbane e autostrade...)
- PERCORSI CICLABILI E PEDONALI

AT-488 Progettazione, realizzazione e manutenzione dell'illuminazione pubblica

Ricomprende alcune o tutte le attività relative alla realizzazione di nuove opere e/o esecuzione di manutenzioni straordinarie e ordinarie: progettazione (articolata in preliminare, definitiva ed esecutiva, i 3 livelli successivi di approfondimento tecnico); procedure di affidamento dei lavori (affidamento diretto e/o predisposizione e trasmissione degli atti tecnici di competenza all'ufficio gare per l'espletamento delle procedure); direzione dei lavori (direzione dei lavori e controllo tecnico contabile sull'esecuzione di ogni singolo intervento, coordinamento in materia di sicurezza sui cantieri, collaudo dell'opera, monitoraggio sullo stato di avanzamento e trasmissione delle schede informative alla struttura di coordinamento); gestione dei relativi contratti di servizio e/o global service (monitoraggio sull'attività svolta dal soggetto affidatario del servizio).

- ILLUMINAZIONE PUBBLICA

AT-75 Rilascio pareri per il transito di trasporti eccezionali sui ponti cittadini

Consiste nel fornire pareri di propria competenza sulla possibilità o meno di transito di un determinato trasporto eccezionale sui ponti cittadini ai fini dell'eventuale rilascio di un permesso al soggetto richiedente.

AT-494 Progettazione, realizzazione e manutenzione di edifici scolastici ad interesse storico e artistico

Ricomprende alcune o tutte le attività relative alla realizzazione di nuove opere e/o esecuzione di manutenzioni straordinarie e ordinarie: progettazione (articolata in preliminare, definitiva ed esecutiva, i 3 livelli successivi di approfondimento tecnico); procedure di affidamento dei lavori (affidamento diretto e/o predisposizione e trasmissione degli atti tecnici di competenza all'ufficio gare per l'espletamento delle procedure); direzione dei lavori (direzione dei lavori e controllo tecnico contabile sull'esecuzione di ogni singolo intervento, coordinamento in materia di sicurezza sui cantieri, collaudo dell'opera, monitoraggio sullo stato di avanzamento e trasmissione delle schede informative alla struttura di coordinamento); gestione dei relativi contratti di servizio e/o global service (monitoraggio sull'attività svolta dal soggetto affidatario del servizio).

- EDIFICI SCOLASTICI AD INTERESSE STORICO E ARTISTICO

AT-508 Gestione e valorizzazione del Giardino Scotto e del Bastione Sangallo

L'attività consiste nella gestione diretta del Giardino Scotto (con riferimento al solo periodo 01/10 - 30/04) e del Bastione Sangallo (per l'intero anno solare): custodia delle strutture (apertura e/o chiusura delle strutture; accoglienza dei visitatori; vigilanza); espletamento delle procedure previste per l'assegnazione degli spazi; monitoraggio sulle iniziative svoltesi, a qualunque titolo, presso tali strutture.

AT-515 Progettazione, realizzazione e manutenzione delle strutture di interesse storico e artistico (parte impiantistica)

L'attività si riferisce agli interventi sulla parte impiantistica, ad eccezione della componente idraulica.

Ricomprende alcune o tutte le attività relative alla realizzazione di nuove opere e/o esecuzione di manutenzioni straordinarie e ordinarie: progettazione (articolata in preliminare, definitiva ed esecutiva, i 3 livelli successivi di approfondimento tecnico); procedure di affidamento dei lavori (affidamento diretto e/o predisposizione e trasmissione degli atti tecnici di competenza all'ufficio gare per l'espletamento delle procedure); direzione dei lavori (direzione dei lavori e controllo tecnico contabile sull'esecuzione di ogni singolo intervento, coordinamento in materia di sicurezza sui cantieri, collaudo dell'opera, monitoraggio sullo stato di avanzamento e trasmissione delle schede informative alla struttura di coordinamento); gestione dei relativi contratti di servizio e/o global service (monitoraggio sull'attività svolta dal soggetto affidatario del servizio).

- STRUTTURE DI INTERESSE STORICO E ARTISTICO (monumenti, edifici e luoghi di interesse storico, patrimonio archeologico e architettonico, luoghi di culto)

AT-526 Progettazione, realizzazione e manutenzione di cimiteri ad interesse storico e artistico

Ricomprende alcune o tutte le attività relative alla realizzazione di nuove opere e/o esecuzione di manutenzioni straordinarie e ordinarie: progettazione (articolata in preliminare, definitiva ed esecutiva, i 3 livelli successivi di approfondimento tecnico); procedure di affidamento dei lavori (affidamento diretto e/o predisposizione e trasmissione degli atti tecnici di competenza all'ufficio gare per l'espletamento delle procedure); direzione dei lavori (direzioni dei lavori e controllo tecnico contabile sull'esecuzione di ogni singolo intervento, coordinamento in materia di sicurezza sui cantieri, collaudo dell'opera, monitoraggio sullo stato di avanzamento e trasmissione delle schede informative alla struttura di coordinamento); gestione dei relativi contratti di servizio e/o global service (monitoraggio sull'attività svolta dal soggetto affidatario del servizio).

- COMPLESSI CIMITERIALI E PERTINENTI AREE VERDI AD INTERESSE STORICO E ARTISTICO

AT-410 Progettazione, realizzazione e manutenzione di infrastrutture per il trasporto pubblico locale

Ricomprende alcune o tutte le attività relative alla realizzazione di nuove opere e/o esecuzione di manutenzioni straordinarie e ordinarie: progettazione (articolata in preliminare, definitiva ed esecutiva, i 3 livelli successivi di approfondimento tecnico); procedure di affidamento dei lavori (affidamento diretto e/o predisposizione e trasmissione degli atti tecnici di competenza all'ufficio gare per l'espletamento delle procedure); direzione dei lavori (direzioni dei lavori e controllo tecnico contabile sull'esecuzione di ogni singolo intervento, coordinamento in materia di sicurezza sui cantieri, collaudo dell'opera, monitoraggio sullo stato di avanzamento e trasmissione delle schede informative alla struttura di coordinamento); gestione dei relativi contratti di servizio e/o global service (monitoraggio sull'attività svolta dal soggetto affidatario del servizio).

- SISTEMI E INFRASTRUTTURE PER IL TRASPORTO PUBBLICO URBANO ED EXTRA-URBANO

AT-542 Progettazione, realizzazione e manutenzione di strutture dedicate al commercio (parte impiantistica)

L'attività si riferisce agli interventi sulla parte impiantistica, ad eccezione della componente idraulica.

Ricomprende alcune o tutte le attività relative alla realizzazione di nuove opere e/o esecuzione di manutenzioni straordinarie e ordinarie: progettazione (articolata in preliminare, definitiva ed esecutiva, i 3 livelli successivi di approfondimento tecnico); procedure di affidamento dei lavori (affidamento diretto e/o predisposizione e trasmissione degli atti tecnici di competenza all'ufficio gare per l'espletamento delle procedure); direzione dei lavori (direzioni dei lavori e controllo tecnico contabile sull'esecuzione di ogni singolo intervento, coordinamento in materia di sicurezza sui cantieri, collaudo dell'opera, monitoraggio sullo stato di avanzamento e trasmissione delle schede informative alla struttura di coordinamento); gestione dei relativi contratti di servizio e/o global service (monitoraggio sull'attività svolta dal soggetto affidatario del servizio).

- MERCATI RIONALI E FIERE CITTADINE

Fanno eccezione le strutture di interesse storico ed artistico di cui al D.Lgs. 42/2004 (Codice dei beni culturali), che sono opportunamente inserite nell'apposito programma previsto dall'ordinamento contabile (Programma 1 - Missione 5).

AT-417 Progettazione, realizzazione e manutenzione degli asili nido

Ricomprende alcune o tutte le attività relative alla realizzazione di nuove opere e/o esecuzione di manutenzioni straordinarie e ordinarie: progettazione (articolata in preliminare, definitiva ed esecutiva, i 3 livelli successivi di approfondimento tecnico); procedure di affidamento dei lavori (affidamento diretto e/o predisposizione e trasmissione degli atti tecnici di competenza all'ufficio gare per l'espletamento delle procedure); direzione dei lavori (direzioni dei lavori e controllo tecnico contabile sull'esecuzione di ogni singolo intervento, coordinamento in materia di sicurezza sui cantieri, collaudo dell'opera, monitoraggio sullo stato di avanzamento e trasmissione delle schede informative alla struttura di coordinamento); gestione dei relativi contratti di servizio e/o global service (monitoraggio sull'attività svolta dal soggetto affidatario del servizio).

- STRUTTURE DEDICATE ALL'INFANZIA E AI MINORI (asili nido...)

Fanno eccezione le strutture di interesse storico ed artistico di cui al D.Lgs. 42/2004 (Codice dei beni culturali), che sono opportunamente inserite nell'apposito programma previsto dall'ordinamento contabile (Programma 1 - Missione 5).

AT-418 Progettazione, realizzazione e manutenzione delle scuole dell'infanzia

Ricomprende alcune o tutte le attività relative alla realizzazione di nuove opere e/o esecuzione di manutenzioni straordinarie e ordinarie: progettazione (articolata in preliminare, definitiva ed esecutiva, i 3 livelli successivi di approfondimento tecnico); procedure di affidamento dei lavori (affidamento diretto e/o predisposizione e trasmissione degli atti tecnici di competenza all'ufficio gare per l'espletamento delle procedure); direzione dei lavori (direzioni dei lavori e controllo tecnico contabile sull'esecuzione di ogni singolo intervento, coordinamento in materia di sicurezza sui cantieri, collaudo dell'opera, monitoraggio sullo stato di avanzamento e trasmissione delle schede informative alla struttura di coordinamento); gestione dei relativi contratti di servizio e/o global service (monitoraggio sull'attività svolta dal soggetto affidatario del servizio).

- EDIFICI PER L'ISTRUZIONE PRE-SCOLASTICA

Fanno eccezione le strutture di interesse storico ed artistico di cui al D.Lgs. 42/2004 (Codice dei beni culturali), che sono opportunamente inserite nell'apposito programma previsto dall'ordinamento contabile (Programma 1 - Missione 5).

AT-419 Progettazione, realizzazione e manutenzione delle scuole primarie e secondarie

Ricomprende alcune o tutte le attività relative alla realizzazione di nuove opere e/o esecuzione di manutenzioni straordinarie e ordinarie: progettazione (articolata in preliminare, definitiva ed esecutiva, i 3 livelli successivi di approfondimento tecnico); procedure di affidamento dei lavori (affidamento diretto e/o predisposizione e trasmissione degli atti tecnici di competenza all'ufficio gare per l'espletamento delle procedure); direzione dei lavori (direzioni dei lavori e controllo tecnico contabile sull'esecuzione di ogni singolo intervento, coordinamento in materia di sicurezza sui cantieri, collaudo dell'opera, monitoraggio sullo stato di avanzamento e trasmissione delle schede informative alla struttura di coordinamento); gestione dei relativi contratti di servizio e/o global service (monitoraggio sull'attività svolta dal soggetto affidatario del servizio).

- EDIFICI PER L'ISTRUZIONE PRIMARIA
- EDIFICI PER L'ISTRUZIONE SECONDARIA

Fanno eccezione le strutture di interesse storico ed artistico di cui al D.Lgs. 42/2004 (Codice dei beni culturali), che sono opportunamente inserite nell'apposito programma previsto dall'ordinamento contabile (Programma 1 - Missione 5).

AT-131 Attività connesse alla gestione degli Orti Scuola

Consiste nell'espletamento di tutte le attività necessarie alla gestione e promozione del progetto "Orti nelle Scuole", attraverso il quale promuovere l'educazione ambientale nelle scuole accompagnata dall'attività pratica al fine di fornire ai giovani una coscienza profonda sui problemi ambientali e un coinvolgimento attivo nel miglioramento dell'ambiente: predisposizione e aggiornamento del progetto; rapporti con le scuole per la loro adesione; collaborazione con soggetti esterni per l'organizzazione dei momenti educativi.

AT-544 Progettazione, realizzazione e manutenzione delle strutture culturali (parte impiantistica)

L'attività si riferisce agli interventi sulla parte impiantistica, ad eccezione della componente idraulica.

Ricomprende alcune o tutte le attività relative alla realizzazione di nuove opere e/o esecuzione di manutenzioni straordinarie e ordinarie: progettazione (articolata in preliminare, definitiva ed esecutiva, i 3 livelli successivi di approfondimento tecnico); procedure di affidamento dei lavori (affidamento diretto e/o predisposizione e trasmissione degli atti tecnici di competenza all'ufficio gare per l'espletamento delle procedure); direzione dei lavori (direzioni dei lavori e controllo tecnico contabile sull'esecuzione di ogni singolo intervento, coordinamento in materia di sicurezza sui cantieri, collaudo dell'opera, monitoraggio sullo stato di avanzamento e trasmissione delle schede informative alla struttura di coordinamento); gestione dei relativi contratti di servizio e/o global service (monitoraggio sull'attività svolta dal soggetto affidatario del servizio).

- STRUTTURE CULTURALI E CON FINALITÀ CULTURALI (musei, gallerie d'arte, teatri, sale per esposizioni, giardini zoologici, orti botanici, acquari, arboreti...)
- STRUTTURE DEDICATE AL CULTO

Fanno eccezione le strutture di interesse storico ed artistico di cui al D.Lgs. 42/2004 (Codice dei beni culturali), che sono opportunamente inserite nell'apposito programma previsto dall'ordinamento contabile (Programma 1 - Missione 5).

AT-546 Progettazione, realizzazione e manutenzione delle biblioteche (parte impiantistica)

L'attività si riferisce agli interventi sulla parte impiantistica, ad eccezione della componente idraulica.

Ricomprende alcune o tutte le attività relative alla realizzazione di nuove opere e/o esecuzione di manutenzioni straordinarie e ordinarie: progettazione (articolata in preliminare, definitiva ed esecutiva, i 3 livelli successivi di approfondimento tecnico); procedure di affidamento dei lavori (affidamento diretto e/o predisposizione e trasmissione degli atti tecnici di competenza all'ufficio gare per l'espletamento delle procedure); direzione dei lavori (direzioni dei lavori e controllo tecnico contabile sull'esecuzione di ogni singolo intervento, coordinamento in materia di sicurezza sui cantieri, collaudo dell'opera, monitoraggio sullo stato di avanzamento e trasmissione delle schede informative alla struttura di coordinamento); gestione dei relativi contratti di servizio e/o global service (monitoraggio sull'attività svolta dal soggetto affidatario del servizio).

- BIBLIOTECHE

Fanno eccezione le strutture di interesse storico ed artistico di cui al D.Lgs. 42/2004 (Codice dei beni culturali), che sono opportunamente inserite nell'apposito programma previsto dall'ordinamento contabile (Programma 1 - Missione 5).

AT-517 Progettazione, realizzazione e manutenzione delle strutture sportive (parte impiantistica)

L'attività si riferisce agli interventi sulla parte impiantistica, ad eccezione della componente idraulica.

Ricomprende alcune o tutte le attività relative alla realizzazione di nuove opere e/o esecuzione di manutenzioni straordinarie e ordinarie: progettazione (articolata in preliminare, definitiva ed esecutiva, i 3 livelli successivi di approfondimento tecnico); procedure di affidamento dei lavori (affidamento diretto e/o predisposizione e trasmissione degli atti tecnici di competenza all'ufficio gare per l'espletamento delle procedure); direzione dei lavori (direzioni dei lavori e controllo tecnico contabile sull'esecuzione di ogni singolo intervento, coordinamento in materia di sicurezza sui cantieri, collaudo dell'opera, monitoraggio sullo stato di avanzamento e trasmissione delle schede informative alla struttura di coordinamento); gestione dei relativi contratti di servizio e/o global service (monitoraggio sull'attività svolta dal soggetto affidatario del servizio).

- IMPIANTI E INFRASTRUTTURE DESTINATI ALLE ATTIVITÀ SPORTIVE

Fanno eccezione le strutture di interesse storico ed artistico di cui al D.Lgs. 42/2004 (Codice dei beni culturali), che sono opportunamente inserite nell'apposito programma previsto dall'ordinamento contabile (Programma 1 - Missione 5).

AT-530 Progettazione, realizzazione e manutenzione delle strutture per attività ricreative

Ricomprende alcune o tutte le attività relative alla realizzazione di nuove opere e/o esecuzione di manutenzioni straordinarie e ordinarie: progettazione (articolata in preliminare, definitiva ed esecutiva, i 3 livelli successivi di approfondimento tecnico); procedure di affidamento dei lavori (affidamento diretto e/o predisposizione e trasmissione degli atti tecnici di competenza all'ufficio gare per l'espletamento delle procedure); direzione dei lavori (direzioni dei lavori e controllo tecnico contabile sull'esecuzione di ogni singolo intervento, coordinamento in materia di sicurezza sui cantieri, collaudo dell'opera, monitoraggio sullo stato di avanzamento e trasmissione delle schede informative alla struttura di coordinamento); gestione dei relativi contratti di servizio e/o global service (monitoraggio sull'attività svolta dal soggetto affidatario del servizio).

- STRUTTURE PER LE ATTIVITÀ RICREATIVE (parchi, giochi, spiagge, aree di campeggio...)

Fanno eccezione le strutture di interesse storico ed artistico di cui al D.Lgs. 42/2004 (Codice dei beni culturali), che sono opportunamente inserite nell'apposito programma previsto dall'ordinamento contabile (Programma 1 - Missione 5).

AT-422 Progettazione, realizzazione e manutenzione di interventi per la difesa del suolo

Ricomprende alcune o tutte le attività relative alla realizzazione di nuove opere e/o esecuzione di manutenzioni straordinarie e ordinarie: progettazione (articolata in preliminare, definitiva ed esecutiva, i 3 livelli successivi di approfondimento tecnico); procedure di affidamento dei lavori (affidamento diretto e/o predisposizione e trasmissione degli atti tecnici di competenza all'ufficio gare per l'espletamento delle procedure); direzione dei lavori (direzioni dei lavori e controllo tecnico contabile sull'esecuzione di ogni singolo intervento, coordinamento in materia di sicurezza sui cantieri, collaudo dell'opera, monitoraggio sullo stato di avanzamento e trasmissione delle schede informative alla struttura di coordinamento); gestione dei relativi contratti di servizio e/o global service (monitoraggio sull'attività svolta dal soggetto affidatario del servizio).

- OPERE FINALIZZATE ALLA RIDUZIONE DEL RISCHIO IDRAULICO
- OPERE FINALIZZATE ALLA STABILIZZAZIONE DEI FENOMENI DI DISSESTO IDROGEOLOGICO
- OPERE FINALIZZATE ALLA DIFESA DEI LITORALI
- OPERE FINALIZZATE ALLA SICUREZZA DEGLI INVASI
- OPERE FINALIZZATE ALLA DIFESA DEI VERSANTI E DELLE AREE A RISCHIO FRANA

AT-237 Gestione delle procedure per l'acquisizione di beni e servizi

Consiste nell'espletamento delle procedure gestite direttamente dalla presente direzione o in collaborazione con l'ufficio Gare per l'acquisizione di forniture di beni e servizi afferenti le attività di competenza della stessa: acquisizioni sopra soglia tramite centrali di committenza e/o tramite procedure di gara; acquisizioni sotto soglia tramite tutte le procedure previste dalla normativa; acquisizioni tramite buoni economici.

AT-25 Controlli sulla realizzazione di opere di urbanizzazione a scomputo dei relativi oneri

Consiste in un'attività di controllo, verifica e collaudo finale dei lavori effettuati dai privati nell'ambito di piani attuativi che prevedano la realizzazione di opere di urbanizzazione a scomputo dei relativi oneri, per garantirne la corretta esecuzione.

AT-190 Gestione amministrativa dei servizi cimiteriali

Consiste nella gestione amministrativa delle richieste di attivazione del servizio di lux perpetua e nella gestione delle concessioni di loculi / ossari / cinerari esistenti presso le strutture cimiteriali comunali (le concessioni sono a tempo determinato e di durata non superiore a 50 anni, salvo rinnovo), e delle concessioni di apposite aree cimiteriali ove i privati possono costruire sepolture a sistema di tumulazione individuale, per famiglie e collettività (nelle aree avute in concessione è possibile impiantare, in luogo di sepolture a sistema di tumulazione, campi di inumazione per famiglie e collettività, purché tali campi siano dotati ciascuna di adeguato ossario. Le concessioni sono a tempo determinato e di durata non superiore a 99 anni, salvo rinnovo).

AT-193 Gestione delle strutture e delle operazioni tecniche cimiteriali

L'attività consiste nello svolgimento di tutti i compiti finalizzati alla eventuale gestione diretta delle strutture cimiteriali: apertura e chiusura delle strutture, coordinamento delle operazioni cimiteriali, verifica e controllo del corretto smaltimento dei rifiuti cimiteriali, pulizia delle aree cimiteriali, taglio erba e piccoli interventi di manutenzione, eventuale supporto alle operazioni tecniche di sepoltura, tumulazione o traslazione.

L'attività consiste altresì nell'eventuale affidamento a terzi, in base alle procedure e alle competenze individuate dalle disposizioni vigenti all'interno dell'Ente, della gestione delle strutture e delle operazioni tecniche cimiteriali (apertura e chiusura delle strutture, custodia, sorveglianza, ricevimento salme, segnalazione guasti, piccoli interventi di manutenzione, operazioni tecniche cimiteriali...), e nella verifica e controllo della qualità dei servizi offerti.

AT-196 Gestione delle operazioni tecniche di cremazione

Consiste nella gestione materiale delle operazioni di cremazione presso il forno crematorio situato nel Cimitero Suburbano, il quale viene utilizzato non solo per le operazioni relative ai residenti nel territorio comunale pisano, ma anche per soddisfare le richieste provenienti da residenti in altri comuni, oppure per operazioni di cremazione previste dalle Leggi sanitarie su richiesta delle ASL.

AT-525 Progettazione, realizzazione e manutenzione delle strutture cimiteriali

Ricomprende alcune o tutte le attività relative alla realizzazione di nuove opere e/o esecuzione di manutenzioni straordinarie e ordinarie: progettazione (articolata in preliminare, definitiva ed esecutiva, i 3 livelli successivi di approfondimento tecnico); procedure di affidamento dei lavori (affidamento diretto e/o predisposizione e trasmissione degli atti tecnici di competenza all'ufficio gare per l'espletamento delle procedure); direzione dei lavori (direzioni dei lavori e controllo tecnico contabile sull'esecuzione di ogni singolo intervento, coordinamento in materia di sicurezza sui cantieri, collaudo dell'opera, monitoraggio sullo stato di avanzamento e trasmissione delle schede informative alla struttura di coordinamento); gestione dei relativi contratti di servizio e/o global service (monitoraggio sull'attività svolta dal soggetto affidatario del servizio).

- COMPLESSI CIMITERIALI E PERTINENTI AREE VERDI

Fanno eccezione le strutture di interesse storico ed artistico di cui al D.Lgs. 42/2004 (Codice dei beni culturali), che sono opportunamente inserite nell'apposito programma previsto dall'ordinamento contabile (Programma 1 - Missione 5).

AT-548 Progettazione, realizzazione e manutenzione di infrastrutture strumentali in materia di sicurezza (parte impiantistica)

L'attività si riferisce agli interventi sulla parte impiantistica, ad eccezione della componente idraulica.

Ricomprende alcune o tutte le attività relative alla realizzazione di nuove opere e/o esecuzione di manutenzioni straordinarie e ordinarie: progettazione (articolata in preliminare, definitiva ed esecutiva, i 3 livelli successivi di approfondimento tecnico); procedure di affidamento dei lavori (affidamento diretto e/o predisposizione e trasmissione degli atti tecnici di competenza all'ufficio gare per l'espletamento delle procedure); direzione dei lavori (direzioni dei lavori e controllo tecnico contabile sull'esecuzione di ogni singolo intervento, coordinamento in materia di sicurezza sui cantieri, collaudo dell'opera, monitoraggio sullo stato di avanzamento e trasmissione delle schede informative alla struttura di coordinamento); gestione dei relativi contratti di servizio e/o global service (monitoraggio sull'attività svolta dal soggetto affidatario del servizio).

- INFRASTRUTTURE STRUMENTALI IN MATERIA DI SICUREZZA (videosorveglianza...)

AT-242 Pareri per l'occupazione di suolo pubblico in materia di urbanizzazione e verde pubblico

Consiste nell'emissione di pareri nell'ambito della propria competenza ai fini del rilascio delle concessioni per l'occupazione di suolo pubblico da parte di SEPI.

Si esprime sui seguenti aspetti: interferenze con i lavori pubblici; necessità di spostamento di fosse biologiche su suolo pubblico; tutela aree a verde pubblico soggette e non a vincolo ambientale.

AT-550 Progettazione, realizzazione e manutenzione degli uffici giudiziari (parte impiantistica)

L'attività si riferisce agli interventi sulla parte impiantistica, ad eccezione della componente idraulica.

Ricomprende alcune o tutte le attività relative alla realizzazione di nuove opere e/o esecuzione di manutenzioni straordinarie e ordinarie: progettazione (articolata in preliminare, definitiva ed esecutiva, i 3 livelli successivi di approfondimento tecnico); procedure di affidamento dei lavori (affidamento diretto e/o predisposizione e trasmissione degli atti tecnici di competenza all'ufficio gare per l'espletamento delle procedure); direzione dei lavori (direzioni dei lavori e controllo tecnico contabile sull'esecuzione di ogni singolo intervento, coordinamento in materia di sicurezza sui cantieri, collaudo dell'opera, monitoraggio sullo stato di avanzamento e trasmissione delle schede informative alla struttura di coordinamento); gestione dei relativi contratti di servizio e/o global service (monitoraggio sull'attività svolta dal soggetto affidatario del servizio).

- UFFICI GIUDIZIARI CITTADINI

Fanno eccezione le strutture di interesse storico ed artistico di cui al D.Lgs. 42/2004 (Codice dei beni culturali), che sono opportunamente inserite nell'apposito programma previsto dall'ordinamento contabile (Programma 1 - Missione 5).

AT-261 Supporto alla programmazione delle opere pubbliche

L'attività consiste nella predisposizione, per la parte di propria competenza, di un elenco di interventi da proporre per l'inserimento nel Piano delle opere pubbliche, effettuando stime circa i costi di realizzazione. Successivamente le singole strutture partecipano al processo di negoziazione e definizione del contenuto del Piano triennale delle opere pubbliche e del relativo elenco annuale.

AT-552 Progettazione, realizzazione e manutenzione delle sedi istituzionali e degli uffici dell'Ente (parte impiantistica)

L'attività si riferisce agli interventi sulla parte impiantistica, ad eccezione della componente idraulica.

Ricomprende alcune o tutte le attività relative alla realizzazione di nuove opere e/o esecuzione di manutenzioni straordinarie e ordinarie: progettazione (articolata in preliminare, definitiva ed esecutiva, i 3 livelli successivi di approfondimento tecnico); procedure di affidamento dei lavori (affidamento diretto e/o predisposizione e trasmissione degli atti tecnici di competenza all'ufficio gare per l'espletamento delle procedure); direzione dei lavori (direzioni dei lavori e controllo tecnico contabile sull'esecuzione di ogni singolo intervento, coordinamento in materia di sicurezza sui cantieri, collaudo dell'opera, monitoraggio sullo stato di avanzamento e trasmissione delle schede informative alla struttura di coordinamento); gestione dei relativi contratti di servizio e/o global service (monitoraggio sull'attività svolta dal soggetto affidatario del servizio).

- IMMOBILI CHE SONO SEDI ISTITUZIONALI E DEGLI UFFICI DELL'ENTE

Fanno eccezione le strutture di interesse storico ed artistico di cui al D.Lgs. 42/2004 (Codice dei beni culturali), che sono opportunamente inserite nell'apposito programma previsto dall'ordinamento contabile (Programma 1 - Missione 5).

AT-554 Progettazione, realizzazione e manutenzione degli altri edifici comunali (non ricompresi in specifiche attività - parte impiantistica)

L'attività si riferisce agli interventi sulla parte impiantistica, ad eccezione della componente idraulica.

Ricomprensive alcune o tutte le attività relative alla realizzazione di nuove opere e/o esecuzione di manutenzioni straordinarie e ordinarie: progettazione (articolata in preliminare, definitiva ed esecutiva, i 3 livelli successivi di approfondimento tecnico); procedure di affidamento dei lavori (affidamento diretto e/o predisposizione e trasmissione degli atti tecnici di competenza all'ufficio gare per l'espletamento delle procedure); direzione dei lavori (direzioni dei lavori e controllo tecnico contabile sull'esecuzione di ogni singolo intervento, coordinamento in materia di sicurezza sui cantieri, collaudo dell'opera, monitoraggio sullo stato di avanzamento e trasmissione delle schede informative alla struttura di coordinamento); gestione dei relativi contratti di servizio e/o global service (monitoraggio sull'attività svolta dal soggetto affidatario del servizio).

- ALTRI EDIFICI COMUNALI (NON RICOMPRESI IN SPECIFICHE ATTIVITÀ)

Fanno eccezione le strutture di interesse storico ed artistico di cui al D.Lgs. 42/2004 (Codice dei beni culturali), che sono opportunamente inserite nell'apposito programma previsto dall'ordinamento contabile (Programma 1 - Missione 5).

AT-504 Gestione del contratto di global service per gli impianti termici comunali

...

AT-173 Attività di segreteria e supporto amministrativo

Consiste nell'espletamento di tutte le variegate e molteplici tipologie di attività eventualmente svolte a supporto del dirigente e delle strutture organizzative che caratterizzano la direzione:

- tenuta dell'agenda degli impegni e degli appuntamenti;
- gestione dei contatti e della corrispondenza (smistamento della posta, archiviazione, predisposizione lettere/mail...);
- attività di segreteria nell'ambito di sedute o riunioni (convocazione, predisposizione materiale, verbalizzazione...);
- supporto materiale alla predisposizione degli atti e loro archiviazione;
- gestione del flusso documentale cartaceo/informatico in arrivo e in partenza;
- gestione contabile di bilancio attraverso la cura dell'iter per gli atti amministrativi di natura finanziaria;
- gestione dei beni mobili e/o immobili assegnati;
- gestione delle utenze assegnate (energia termica, energia elettrica, acqua, telefonia mobile e fissa);
- gestione del personale assegnato (ferie, permessi, giustificativi, prese di servizio...);
- raccolta dati e predisposizione reportistica da inviare periodicamente alle strutture preposte ai controlli interni;
- gestione delle pagine web di propria competenza pubblicate sulla Rete Civica, anche ai fini degli adempimenti sulla trasparenza;
- attività connesse alla eventuale gestione delle richieste di accesso e dei reclami provenienti dall'utenza;
- adempimenti connessi alla normativa su anticorruzione.

È qui ricompreso inoltre l'eventuale supporto fornito all'Avvocatura Civica per la gestione del contenzioso: ricostruzione, tramite apposita relazione, dei fatti attinenti al giudizio e delle motivazioni, anche giuridiche, alla base del comportamento e dell'adozione di determinati atti di cui l'ufficio coinvolto è responsabile; eventuale produzione di integrazioni e/o ulteriore documentazione ove richiesto dall'Avvocatura Civica; partecipazione alle udienze, ove necessario.

AT-14 Elaborazione relazioni e pareri a carattere ambientale

Ricomprensive tutte le attività collegabili alla predisposizione di relazioni tecniche e di documenti previsti dalla normativa vigente che devono essere inoltrati all'autorità competente (nucleo interno costituito nel Comune di Pisa o soggetti esterni) nell'ambito delle procedure di VAS, VIA e/o VIE, al fine di valutare la fattibilità e la compatibilità ambientale di piani, programmi o progetti.

AT-498 Progettazione, realizzazione e manutenzione del verde urbano

Ricomprensive alcune o tutte le attività relative alla realizzazione di nuove opere e/o esecuzione di manutenzioni straordinarie e ordinarie: progettazione (articolata in preliminare, definitiva ed esecutiva, i 3 livelli successivi di approfondimento tecnico); procedure di affidamento dei lavori (affidamento diretto e/o predisposizione e trasmissione degli atti tecnici di competenza all'ufficio gare per l'espletamento delle procedure); direzione dei lavori (direzioni dei lavori e controllo tecnico contabile sull'esecuzione di ogni singolo intervento, coordinamento in materia di sicurezza sui cantieri, collaudo dell'opera, monitoraggio sullo stato di avanzamento e trasmissione delle schede informative alla struttura di coordinamento); gestione dei relativi contratti di servizio e/o global service (monitoraggio sull'attività svolta dal soggetto affidatario del servizio).

- VERDE URBANO

Ricomprensive inoltre la gestione del progetto per le adozioni e le sponsorizzazioni delle aree verdi, attraverso il quale vengono concesse a soggetti privati aree verdi di proprietà comunale affinché effettuino periodici interventi di manutenzione ordinaria e/o straordinaria per garantire l'efficienza delle opere e il decoro del patrimonio verde urbano: ricezione delle richieste provenienti dai soggetti interessati; quantificazione della cauzione e verifiche sulla documentazione presentata; rilascio delle concessioni di adozione e consegna delle aree ai destinatari; sopralluoghi e controlli sul rispetto del disciplinare.

AT-501 Supporto tecnico all'ufficio Atem Gas

L'ufficio assegnatario della presente attività rappresenta il referente tecnico per il Comune di Pisa nell'ambito del Comitato tecnico di cui all'art. 20 della Convenzione.

Espleta le funzioni centralizzate di Stazione appaltante per la parte tecnica di cui all'art. 22 della Convenzione stipulata con i Comuni dell'ambito. In particolare: identificazione degli elementi programmatici di sviluppo (Documento guida) per gli impianti comuni a più Comuni concedenti, revisione dei documenti a base di gara nella loro parte tecnica predisposti dall'advisor tecnico.

Espleta altresì le funzioni locali del Comune di Pisa di cui all'art. 22 della Convenzione stipulata con i Comuni dell'ambito anche mediante affidamento a terzi (advisor tecnico). In particolare: acquisizione dei dati dei gestori uscenti; attività necessarie alla valutazione della rete di distribuzione e alla determinazione del valore di rimborso al gestore uscente, inclusi gli accessi agli impianti e la predisposizione delle valutazioni di dettaglio; identificazione degli elementi programmatici di sviluppo (Documento Guida).

AT-58 Controllo e gestione di boschi e pinete

Consiste nell'espletamento delle molteplici attività volte alla gestione, tutela e salvaguardia dei boschi e delle pinete presenti sul territorio comunale: predisposizione e gestione del piano forestale del complesso di Tombolo; controlli e manutenzioni relativi al bosco comunale; prevenzione e repressione incendi boschivi.

AT-556 Progettazione, realizzazione e manutenzione di strutture igienico-sanitarie (parte impiantistica)

L'attività si riferisce agli interventi sulla parte impiantistica, ad eccezione della componente idraulica.

Ricomprende alcune o tutte le attività relative alla realizzazione di nuove opere e/o esecuzione di manutenzioni straordinarie e ordinarie: progettazione (articolata in preliminare, definitiva ed esecutiva, i 3 livelli successivi di approfondimento tecnico); procedure di affidamento dei lavori (affidamento diretto e/o predisposizione e trasmissione degli atti tecnici di competenza all'ufficio gare per l'espletamento delle procedure); direzione dei lavori (direzione dei lavori e controllo tecnico contabile sull'esecuzione di ogni singolo intervento, coordinamento in materia di sicurezza sui cantieri, collaudo dell'opera, monitoraggio sullo stato di avanzamento e trasmissione delle schede informative alla struttura di coordinamento); gestione dei relativi contratti di servizio e/o global service (monitoraggio sull'attività svolta dal soggetto affidatario del servizio).

- CANILI PUBBLICI
- SERVIZI IGIENICI-PUBBLICI
- STRUTTURE ANALOGHE (...)

Fanno eccezione le strutture di interesse storico ed artistico di cui al D.Lgs. 42/2004 (Codice dei beni culturali), che sono opportunamente inserite nell'apposito programma previsto dall'ordinamento contabile (Programma 1 - Missione 5).

AT-402 Progettazione, realizzazione e manutenzione degli impianti per il trattamento delle acque reflue

Ricomprende alcune o tutte le attività relative alla realizzazione di nuove opere e/o esecuzione di manutenzioni straordinarie e ordinarie: progettazione (articolata in preliminare, definitiva ed esecutiva, i 3 livelli successivi di approfondimento tecnico); procedure di affidamento dei lavori (affidamento diretto e/o predisposizione e trasmissione degli atti tecnici di competenza all'ufficio gare per l'espletamento delle procedure); direzione dei lavori (direzione dei lavori e controllo tecnico contabile sull'esecuzione di ogni singolo intervento, coordinamento in materia di sicurezza sui cantieri, collaudo dell'opera, monitoraggio sullo stato di avanzamento e trasmissione delle schede informative alla struttura di coordinamento); gestione dei relativi contratti di servizio e/o global service (monitoraggio sull'attività svolta dal soggetto affidatario del servizio).

- SISTEMI DI COLLETTORI, CONDUTTURE, TUBAZIONI E POMPE PER SMALTIRE TUTTI I TIPI DI ACQUE REFLUE

AT-407 Gestione e monitoraggio del contratto di servizio per il Canale dei Navicelli

Consiste nella gestione e monitoraggio sull'attività svolta dal soggetto affidatario dei servizi di gestione Canale dei Navicelli (ad esclusione del controllo sulle nuove opere e sugli interventi di manutenzione straordinaria e ordinaria, già previsto in altra attività).

AT-413 Progettazione, realizzazione e manutenzione di infrastrutture per il trasporto per vie d'acqua

Ricomprende alcune o tutte le attività relative alla realizzazione di nuove opere e/o esecuzione di manutenzioni straordinarie e ordinarie: progettazione (articolata in preliminare, definitiva ed esecutiva, i 3 livelli successivi di approfondimento tecnico); procedure di affidamento dei lavori (affidamento diretto e/o predisposizione e trasmissione degli atti tecnici di competenza all'ufficio gare per l'espletamento delle procedure); direzione dei lavori (direzione dei lavori e controllo tecnico contabile sull'esecuzione di ogni singolo intervento, coordinamento in materia di sicurezza sui cantieri, collaudo dell'opera, monitoraggio sullo stato di avanzamento e trasmissione delle schede informative alla struttura di coordinamento); gestione dei relativi contratti di servizio e/o global service (monitoraggio sull'attività svolta dal soggetto affidatario del servizio).

- SISTEMI E INFRASTRUTTURE PER IL TRASPORTO MARITTIMO, LACUALE E FLUVIALE (porti, interporti...)

AT-558 Progettazione, realizzazione e manutenzione di strutture dedicate a ricerca e innovazione (parte impiantistica)

L'attività si riferisce agli interventi sulla parte impiantistica, ad eccezione della componente idraulica.

Ricomprende alcune o tutte le attività relative alla realizzazione di nuove opere e/o esecuzione di manutenzioni straordinarie e ordinarie: progettazione (articolata in preliminare, definitiva ed esecutiva, i 3 livelli successivi di approfondimento tecnico); procedure di affidamento dei lavori (affidamento diretto e/o predisposizione e trasmissione degli atti tecnici di competenza all'ufficio gare per l'espletamento delle procedure); direzione dei lavori (direzione dei lavori e controllo tecnico contabile sull'esecuzione di ogni singolo intervento, coordinamento in materia di sicurezza sui cantieri, collaudo dell'opera, monitoraggio sullo stato di avanzamento e trasmissione delle schede informative alla struttura di coordinamento); gestione dei relativi contratti di servizio e/o global service (monitoraggio sull'attività svolta dal soggetto affidatario del servizio).

- STRUTTURE DEDICATE AL TRASFERIMENTO TECNOLOGICO E ALLA RICERCA

Fanno eccezione le strutture di interesse storico ed artistico di cui al D.Lgs. 42/2004 (Codice dei beni culturali), che sono opportunamente inserite nell'apposito programma previsto dall'ordinamento contabile (Programma 1 - Missione 5).

AT-560 Progettazione, realizzazione e manutenzione di strutture dedicate a persone disabili (parte impiantistica)

L'attività si riferisce agli interventi sulla parte impiantistica, ad eccezione della componente idraulica.

Ricomprende alcune o tutte le attività relative alla realizzazione di nuove opere e/o esecuzione di manutenzioni straordinarie e ordinarie: progettazione (articolata in preliminare, definitiva ed esecutiva, i 3 livelli successivi di approfondimento tecnico); procedure di affidamento dei lavori (affidamento diretto e/o predisposizione e trasmissione degli atti tecnici di competenza all'ufficio gare per l'espletamento delle procedure); direzione dei lavori (direzione dei lavori e controllo tecnico contabile sull'esecuzione di ogni singolo intervento, coordinamento in materia di sicurezza sui cantieri, collaudo dell'opera, monitoraggio sullo stato di avanzamento e trasmissione delle schede informative alla struttura di coordinamento); gestione dei relativi contratti di servizio e/o global service (monitoraggio sull'attività svolta dal soggetto affidatario del servizio).

- STRUTTURE DEDICATE ALLE PERSONE DISABILI

Fanno eccezione le strutture di interesse storico ed artistico di cui al D.Lgs. 42/2004 (Codice dei beni culturali), che sono opportunamente inserite nell'apposito programma previsto dall'ordinamento contabile (Programma 1 - Missione 5).

AT-212 Attività connesse alla gestione degli Orti Sociali

Consiste nell'espletamento delle attività per l'assegnazione di lotti di terreno da adibire ad orto sociale finalizzati a sviluppare ed incentivare attività sociali-ricreative legate alla coltivazione del terreno (a tal fine è assicurata la massima fruibilità da parte dei soggetti interessati, secondo criteri di rotazione): predisposizione del bando per l'assegnazione delle aree destinate ad orti sociali e gestione delle relative procedure; definizione delle direttive per la gestione degli orti in collaborazione con i singoli consigli degli d'area; organizzazione della festa annuale degli orti e promozione di eventi informativi sul progetto. (riferimenti art. 34-36 Regolamento per la gestione del patrimonio)

AT-562 Progettazione, realizzazione e manutenzione di strutture dedicate a persone anziane (parte impiantistica)

L'attività si riferisce agli interventi sulla parte impiantistica, ad eccezione della componente idraulica.

Ricomprende alcune o tutte le attività relative alla realizzazione di nuove opere e/o esecuzione di manutenzioni straordinarie e ordinarie: progettazione (articolata in preliminare, definitiva ed esecutiva, i 3 livelli successivi di approfondimento tecnico); procedure di affidamento dei lavori (affidamento diretto e/o predisposizione e trasmissione degli atti tecnici di competenza all'ufficio gare per l'espletamento delle procedure); direzione dei lavori (direzione dei lavori e controllo tecnico contabile sull'esecuzione di ogni singolo intervento, coordinamento in materia di sicurezza sui cantieri, collaudo dell'opera, monitoraggio sullo stato di avanzamento e trasmissione delle schede informative alla struttura di coordinamento); gestione dei relativi contratti di servizio e/o global service (monitoraggio sull'attività svolta dal soggetto affidatario del servizio).

- STRUTTURE RESIDENZIALI E PER IL RICOVERO DI ANZIANI

- STRUTTURE MIRATE A FAVORIRE LA LORO MOBILITÀ E L'INTEGRAZIONE SOCIALE DELLE PERSONE ANZIANE

Fanno eccezione le strutture di interesse storico ed artistico di cui al D.Lgs. 42/2004 (Codice dei beni culturali), che sono opportunamente inserite nell'apposito programma previsto dall'ordinamento contabile (Programma 1 - Missione 5).

AT-564 Progettazione, realizzazione e manutenzione di strutture dedicate a persone a rischio di esclusione sociale (parte impiantistica)

L'attività si riferisce agli interventi sulla parte impiantistica, ad eccezione della componente idraulica.

Ricomprende alcune o tutte le attività relative alla realizzazione di nuove opere e/o esecuzione di manutenzioni straordinarie e ordinarie: progettazione (articolata in preliminare, definitiva ed esecutiva, i 3 livelli successivi di approfondimento tecnico); procedure di affidamento dei lavori (affidamento diretto e/o predisposizione e trasmissione degli atti tecnici di competenza all'ufficio gare per l'espletamento delle procedure); direzione dei lavori (direzione dei lavori e controllo tecnico contabile sull'esecuzione di ogni singolo intervento, coordinamento in materia di sicurezza sui cantieri, collaudo dell'opera, monitoraggio sullo stato di avanzamento e trasmissione delle schede informative alla struttura di coordinamento); gestione dei relativi contratti di servizio e/o global service (monitoraggio sull'attività svolta dal soggetto affidatario del servizio).

- STRUTTURE DEDICATE A PERSONE A RISCHIO DI ESCLUSIONE SOCIALE

Fanno eccezione le strutture di interesse storico ed artistico di cui al D.Lgs. 42/2004 (Codice dei beni culturali), che sono opportunamente inserite nell'apposito programma previsto dall'ordinamento contabile (Programma 1 - Missione 5).

PERSONALE ASSEGNATO AL 20/11/2020

ID	Nominativo	PG	PE	Profilo professionale	Area prof.
2120	ARPAG AUS ALESSANDRO	B3	B7	C.P. OPER. TECNICO	TECNICA
2176	BOI MASSIMO	C	C5	ISTR. TECNICO	TECNICA
2318	BONICOLI DAVIDE	D1	D6	ISTR. DIR. TECNICO	TECNICA
2389	CAMILLONI CARLO	B1	B5	ESEC. TECNICO	TECNICA
426	CINI RICCARDO	D1	D5	ISTR. DIR. TECNICO	TECNICA
1639	CIUFFI RICCARDO	B3	B7	C.P. AMM. CONT.	AMMINISTRATIVA
1985	COSCIA CARLO	D1	D6	ISTR. DIR. AMM. CONT.	AMMINISTRATIVA
16654	DAOLE FABIO	DIR TD	DIR TD	DIRIGENTE TD	DIRIGENZA
1980	DEL SEPPIA ANDREA	C	C5	ISTR. TECNICO	TECNICA
2209	ELEFANTE MARIO	B1	B6	ESEC. CUSTODE SEPOLTUARIO	TECNICA
572	ERCOLI STEFANO	C	C2	ISTR. TECNICO	TECNICA
2000	FALBO GIUSEPPINA	C	C5	ISTR. TECNICO	TECNICA
17258	FAVILLI FRANCESCA	C	C2	ISTR. TECNICO	TECNICA
2124	GALLIGANI CLAUDIO	C	C2	ISTR. TECNICO	TECNICA
16558	GARZELLA STEFANO	D1	D4	ISTR. DIR. TECNICO	TECNICA
2125	GELONI MASSIMO	C	C5	ISTR. TECNICO	TECNICA
716	GIACOMELLI MASSIMO	B1	B6	ESEC. AMM.	AMMINISTRATIVA
2130	GIGLIOLI LEONARDO	C	C5	ISTR. TECNICO	TECNICA
2026	LEMMI STEFANO	D1	D5	ISTR. DIR. TECNICO	TECNICA
880	LUPERI TIZIANA	B3	B6	C.P. AMM. CONT.	AMMINISTRATIVA
2315	MAGGIO BENEDETTO	D3	D6	FUNZ. TECNICO	TECNICA
19768	MANNUCCI FRANCESCA	D1	D1	ISTR. DIR. TECNICO	TECNICA
2105	MASOLINI MASSIMO	C	C5	ISTR. TECNICO	TECNICA
19187	MASSIRONI ALDO	D1	D3	ISTR. DIR. TECNICO	TECNICA
2106	MENICAGLI ANTONIO	C	C5	ISTR. TECNICO	TECNICA
17281	MERLA GIUSEPPE	C	C2	ISTR. TECNICO	TECNICA
19263	MONTANELLI DANIELA	D1	D5	ISTR. DIR. TECNICO	TECNICA
19699	NUCCI FRANCESCO	C	C5	ISTR. TECNICO	TECNICA
1982	PARDINI EMILIO	B3	B6	C.P. AMM. CONT.	AMMINISTRATIVA
19186	PECORI SERENA	D1	D1	ISTR. DIR. TECNICO	TECNICA
2126	PIEROTTI ANDREA	C	C5	ISTR. TECNICO	TECNICA
1958	PUCETTI MARLO	C	C5	ISTR. AMM. CONT.	AMMINISTRATIVA
19343	RAGGI ELISA	D1	D1	ISTR. DIR. TECNICO	TECNICA
1984	RINDI ANDREA	B1	B6	ESEC. TECNICO	TECNICA
19784	SABIA GIOVANNA	B3	B3	C.P. OPER. TECNICO	TECNICA
17082	SARTOR STEFANO	D3	D5	FUNZ. TECNICO	TECNICA
17569	SCARANTINO GIUSEPPE	C	C5	ISTR. TECNICO	TECNICA
2132	SCARPELLINI ROBERTO	C	C5	ISTR. TECNICO	TECNICA
16675	SENATORE PAOLA	D1	D2	ISTR. DIR. TECNICO	TECNICA
17056	SIMONCINI LUCIA	D1	D2	ISTR. DIR. TECNICO	TECNICA
1482	STEFANINI STEFANO	C	C5	ISTR. TECNICO	TECNICA
19393	TAVERNI ALESSANDRO	D1	D4	ISTR. DIR. TECNICO	TECNICA
19655	VALLINI CESARE	D3	D4	FUNZ. TECNICO	TECNICA

DD 14 PROGRAMMAZIONE LAVORI PUBBLICI - EDILIZIA PUBBLICA - SPORT - ATTIVITÀ PRODUTTIVE

ATTIVITÀ ASSEGNATE AL 20/11/2020

SERVIZIO DISCIPLINARE L'USO E L'ASSETTO DEL TERRITORIO [S-1]

- AT-10 GESTIONE DEGLI STRUMENTI PER LA DISCIPLINA DELLA QUALITÀ URBANA
- AT-524 RILASCIO PARERI INERENTI PIANI ATTUATIVI AD INIZIATIVA PRIVATA

SERVIZIO VALORIZZAZIONE DEI BENI DI INTERESSE STORICO E ARTISTICO [S-102]

- AT-492 PROGETTAZIONE, REALIZZAZIONE E MANUTENZIONE DELLE STRUTTURE DI INTERESSE STORICO E ARTISTICO (PARTE EDILE)

SERVIZIO PROMUOVERE LO SVILUPPO DEL COMMERCIO LOCALE [S-13]

- AT-24 EROGAZIONE CONTRIBUTI E ALTRI BENEFICI ECONOMICI PER ATTIVITÀ DI INTERESSE GENERALE (COMMERCIO)
- AT-470 GESTIONE DEI POSTEGGI PER MERCATI, FIERE E COMMERCIO ITINERANTE
- AT-541 PROGETTAZIONE, REALIZZAZIONE E MANUTENZIONE DI STRUTTURE DEDICATE AL COMMERCIO (PARTE EDILE)
- AT-94 PROGRAMMAZIONE E GESTIONE DI INTERVENTI A FAVORE DELLE ATTIVITÀ COMMERCIALI

SERVIZIO VIGILARE SULL'ESERCIZIO DELLE ATTIVITÀ ECONOMICHE [S-14]

- AT-100 CONTROLLI SULL'ESERCIZIO DELLE ATTIVITÀ ECONOMICHE

SERVIZIO PROMUOVERE LO SVILUPPO E LA COMPETITIVITÀ DEL SISTEMA PRODUTTIVO LOCALE [S-15]

- AT-23 EROGAZIONE CONTRIBUTI E ALTRI BENEFICI ECONOMICI PER ATTIVITÀ DI INTERESSE GENERALE (INDUSTRIA E ARTIGIANATO)
- AT-93 PROGRAMMAZIONE E GESTIONE DI INTERVENTI A FAVORE DELLE IMPRESE INDUSTRIALI E ARTIGIANALI

SERVIZIO PROMUOVERE LE ATTIVITÀ CULTURALI [S-25]

- AT-543 PROGETTAZIONE, REALIZZAZIONE E MANUTENZIONE DELLE STRUTTURE CULTURALI (PARTE EDILE)

SERVIZIO SERVIZI BIBLIOTECARI [S-26]

- AT-545 PROGETTAZIONE, REALIZZAZIONE E MANUTENZIONE DELLE BIBLIOTECHE (PARTE EDILE)

SERVIZIO PROMUOVERE LO SPORT E LE ATTIVITÀ RICREATIVE [S-27]

- AT-154 GESTIONE DEGLI IMPIANTI SPORTIVI COMUNALI
- AT-160 GESTIONE DEGLI SPAZI PRESSO IMPIANTI SCOLASTICI IN ORARIO EXTRA-SCOLASTICO
- AT-161 ORGANIZZAZIONE DI EVENTI A CARATTERE SPORTIVO
- AT-164 GESTIONE DELL'ALBO COMUNALE DELLO SPORT
- AT-493 PROGETTAZIONE, REALIZZAZIONE E MANUTENZIONE DELLE STRUTTURE SPORTIVE (PARTE EDILE)
- AT-8 EROGAZIONE CONTRIBUTI E ALTRI BENEFICI ECONOMICI PER ATTIVITÀ DI INTERESSE GENERALE (SPORT E TEMPO LIBERO)

SERVIZIO GESTIRE LE PROCEDURE PER L'ACQUISIZIONE DI BENI E SERVIZI [S-35]

- AT-201 GESTIONE DELLE PROCEDURE PER L'ACQUISIZIONE DI BENI E SERVIZI

SERVIZIO CONTROLLARE E GARANTIRE IL CORRETTO USO DEL TERRITORIO [S-4]

- AT-39 CONTROLLI SULLA QUALITÀ URBANA DEGLI INTERVENTI REALIZZATI SUL TERRITORIO

SERVIZIO SICUREZZA LOCALE [S-45]

- AT-547 PROGETTAZIONE, REALIZZAZIONE E MANUTENZIONE DI INFRASTRUTTURE STRUMENTALI IN MATERIA DI SICUREZZA (PARTE EDILE)

SERVIZIO RILASCIARE PERMESSI PER L'OCCUPAZIONE DI SUOLO PUBBLICO [S-5]

- AT-503 PARERI PER L'OCCUPAZIONE DI SUOLO PUBBLICO IN MATERIA DI COMMERCIO

SERVIZIO SERVIZI A SUPPORTO DEGLI UFFICI GIUDIZIARI [S-50]

- AT-549 PROGETTAZIONE, REALIZZAZIONE E MANUTENZIONE DEGLI UFFICI GIUDIZIARI (PARTE EDILE)

SERVIZIO PROGRAMMAZIONE E MONITORAGGIO DELLE OPERE PUBBLICHE [S-53]

- AT-259 COORDINAMENTO DELLA PROGRAMMAZIONE DELLE OPERE PUBBLICHE
- AT-28 MONITORAGGIO SULLA REALIZZAZIONE DEI LAVORI E DELLE OPERE PUBBLICHE
- AT-551 PROGETTAZIONE, REALIZZAZIONE E MANUTENZIONE DELLE SEDI ISTITUZIONALI E DEGLI UFFICI DELL'ENTE (PARTE EDILE)
- AT-553 PROGETTAZIONE, REALIZZAZIONE E MANUTENZIONE DEGLI ALTRI EDIFICI COMUNALI (NON RICOMPRESI IN SPECIFICHE ATTIVITÀ - PARTE EDILE)

SERVIZIO RILASCIARE AUTORIZZAZIONI PER INSTALLAZIONE E GESTIONE DEGLI IMPIANTI PUBBLICITARI [S-6]

- AT-46 CONCESSIONE DELLA GESTIONE DI IMPIANTI PUBBLICITARI
- AT-47 FORNIRE PARERI AI FINI DEL RILASCIO DELLE AUTORIZZAZIONI ALL'INSTALLAZIONE DI IMPIANTI PUBBLICITARI

SERVIZIO REPERIRE LE RISORSE FINANZIARIE [S-66]

AT-346 REPERIMENTO DI RISORSE FINANZIARIE EXTRA-COMUNALI PER OPERE PUBBLICHE E MONITORAGGIO DELLE RENDICONTAZIONI

SERVIZIO ATTIVITÀ DI SEGRETERIA E DI SUPPORTO AMMINISTRATIVO [S-77]

AT-153 ATTIVITÀ DI SEGRETERIA E SUPPORTO AMMINISTRATIVO

SERVIZIO TUTELARE L'AMBIENTE E IL VERDE URBANO [S-8]

AT-11 ELABORAZIONE RELAZIONI E PARERI A CARATTERE AMBIENTALE

SERVIZIO INTERVENTI IN AMBITO IGIENICO-SANITARIO [S-85]

AT-555 PROGETTAZIONE, REALIZZAZIONE E MANUTENZIONE DI STRUTTURE IGIENICO-SANITARIE (PARTE EDILE)

SERVIZIO REGOLARE L'ESERCIZIO DELLE ATTIVITÀ ECONOMICHE SUL TERRITORIO [S-94]

AT-469 GESTIONE DEI PROCEDIMENTI RELATIVI ALLE ATTIVITÀ COMMERCIALI
 AT-96 PREDISPOSIZIONE E GESTIONE DEI BANDI IN MATERIA DI ATTIVITÀ PRODUTTIVE
 AT-97 GESTIONE DEI PROCEDIMENTI RELATIVI ALLE ATTIVITÀ PRODUTTIVE

SERVIZIO PROMUOVERE LO SVILUPPO DEL SETTORE AGRICOLO E DEL SISTEMA AGROALIMENTARE [S-95]

AT-30 EROGAZIONE CONTRIBUTI E ALTRI BENEFICI ECONOMICI PER ATTIVITÀ DI INTERESSE GENERALE (AGRICOLTURA)
 AT-471 PROGRAMMAZIONE E GESTIONE DI INTERVENTI A FAVORE DELLE ATTIVITÀ AGRICOLE

SERVIZIO PROMUOVERE LA RICERCA E L'INNOVAZIONE [S-96]

AT-29 EROGAZIONE CONTRIBUTI E ALTRI BENEFICI ECONOMICI PER ATTIVITÀ DI INTERESSE GENERALE (RICERCA E INNOVAZIONE)
 AT-557 PROGETTAZIONE, REALIZZAZIONE E MANUTENZIONE DI STRUTTURE DEDICATE A RICERCA E INNOVAZIONE (PARTE EDILE)

SERVIZIO EROGARE SERVIZI A SOSTEGNO DELLE PERSONE DISABILI [S-97]

AT-559 PROGETTAZIONE, REALIZZAZIONE E MANUTENZIONE DI STRUTTURE DEDICATE A PERSONE DISABILI (PARTE EDILE)

SERVIZIO EROGARE SERVIZI A SOSTEGNO DEGLI ANZIANI [S-98]

AT-561 PROGETTAZIONE, REALIZZAZIONE E MANUTENZIONE DI STRUTTURE DEDICATE A PERSONE ANZIANE (PARTE EDILE)

SERVIZIO EROGARE SERVIZI A SOSTEGNO DELLE PERSONE A RISCHIO DI ESCLUSIONE SOCIALE [S-99]

AT-563 PROGETTAZIONE, REALIZZAZIONE E MANUTENZIONE DI STRUTTURE DEDICATE A PERSONE A RISCHIO DI ESCLUSIONE SOCIALE (PARTE EDILE)

AT-10 Gestione degli strumenti per la disciplina della qualità urbana

Consiste nella predisposizione di atti di indirizzo, regolamenti e direttive in genere volte a disciplinare la qualità urbana degli interventi edilizi, infrastrutturali, ambientali e di arredo urbano realizzati sul territorio. Consiste inoltre nel rilascio di eventuali pareri o autorizzazioni previste nell'ambito della normativa.

AT-524 Rilascio pareri inerenti piani attuativi ad iniziativa privata

L'attività consiste nel rilascio di pareri sulle materie di propria competenza ai fini del controllo sulla qualità dei progetti presentati dai soggetti interessati nell'ambito dei piani attuativi ad iniziativa privata.

AT-492 Progettazione, realizzazione e manutenzione delle strutture di interesse storico e artistico (parte edile)

L'attività si riferisce agli interventi sulla parte edile, ivi compresa la componente idraulica. Ricomprende alcune o tutte le attività relative alla realizzazione di nuove opere e/o esecuzione di manutenzioni straordinarie e ordinarie: progettazione (articolata in preliminare, definitiva ed esecutiva, i 3 livelli successivi di approfondimento tecnico); procedure di affidamento dei lavori (affidamento diretto e/o predisposizione e trasmissione degli atti tecnici di competenza all'ufficio gare per l'espletamento delle procedure); direzione dei lavori (direzioni dei lavori e controllo tecnico contabile sull'esecuzione di ogni singolo intervento, coordinamento in materia di sicurezza sui cantieri, collaudo dell'opera, monitoraggio sullo stato di avanzamento e trasmissione delle schede informative alla struttura di coordinamento); gestione dei relativi contratti di servizio e/o global service (monitoraggio sull'attività svolta dal soggetto affidatario del servizio).

- STRUTTURE DI INTERESSE STORICO E ARTISTICO (monumenti, edifici e luoghi di interesse storico, patrimonio archeologico e architettonico, luoghi di culto)

AT-24 Erogazione contributi e altri benefici economici per attività di interesse generale (commercio)

E' qui ricompresa la gestione delle procedure per la concessione di contributi ed altri benefici economici da parte del Comune finalizzati a favorire l'autonoma iniziativa dei cittadini, singoli e associati, per lo svolgimento di attività di interesse generale: contributi erogati a sostegno dell'attività ordinaria; contributi erogati a sostegno di particolari eventi e iniziative a carattere straordinario e non ricorrente, organizzate sul territorio comunale e giudicate dall'Amministrazione di particolare rilievo; concessione in uso di sale e spazi comunali (cittadini e associazioni possono chiedere l'utilizzo di talune sale e spazi comunali per organizzare eventi, iniziative, convegni o per svolgere le loro attività); servizi di tipografia (stampa di materiali e modelli di ogni genere, ivi compresa la progettazione ed elaborazione grafica ove necessaria, per iniziative e/o manifestazioni promosse da soggetti esterni quando siano patrocinate dall'Amministrazione); servizi di logistica (fornitura e predisposizione di attrezzature quali palchi, transenne, segnaletica... in occasione di eventi e manifestazioni promosse ed organizzate da soggetti esterni e patrocinate dall'Amministrazione); utilizzo di personale dipendente comunale.

In particolare l'attività ricomprende: predisposizione di specifici bandi per l'assegnazione dei contributi ordinari e gestione delle relative procedure di espletamento (istruzione delle richieste di partecipazione, assegnazione, liquidazione e rendicontazione); gestione delle procedure per la concessione di contributi straordinari e/o di altri benefici economici da parte dell'amministrazione comunale.

AT-470 Gestione dei posteggi per mercati, fiere e commercio itinerante

Tale attività consiste nella predisposizione e gestione dei bandi previsti dalle normative di settore per l'assegnazione di posteggi nell'ambito di fiere, mercati e attività di commercio itinerante sulle aree demaniali marittime: predisposizione effettiva dei bandi, ricezione delle domande, elaborazione delle graduatorie, esame degli eventuali ricorsi, effettuazione delle specifiche assegnazioni.

E' inoltre ricompresa l'attività relativa alla gestione dei posteggi per fiere e mercati occasionali: ricezione e verifica delle domande, predisposizione calendario semestrale...

AT-541 Progettazione, realizzazione e manutenzione di strutture dedicate al commercio (parte edile)

L'attività si riferisce agli interventi sulla parte edile, ivi compresa la componente idraulica.

Ricomprende alcune o tutte le attività relative alla realizzazione di nuove opere e/o esecuzione di manutenzioni straordinarie e ordinarie: progettazione (articolata in preliminare, definitiva ed esecutiva, i 3 livelli successivi di approfondimento tecnico); procedure di affidamento dei lavori (affidamento diretto e/o predisposizione e trasmissione degli atti tecnici di competenza all'ufficio gare per l'espletamento delle procedure); direzione dei lavori (direzione dei lavori e controllo tecnico contabile sull'esecuzione di ogni singolo intervento, coordinamento in materia di sicurezza sui cantieri, collaudo dell'opera, monitoraggio sullo stato di avanzamento e trasmissione delle schede informative alla struttura di coordinamento); gestione dei relativi contratti di servizio e/o global service (monitoraggio sull'attività svolta dal soggetto affidatario del servizio).

- MERCATI RIONALI E FIERE CITTADINE

Fanno eccezione le strutture di interesse storico ed artistico di cui al D.Lgs. 42/2004 (Codice dei beni culturali), che sono opportunamente inserite nell'apposito programma previsto dall'ordinamento contabile (Programma 1 - Missione 5).

AT-94 Programmazione e gestione di interventi a favore delle attività commerciali

L'attività consiste nella gestione di iniziative, direttamente o in collaborazione con altri soggetti territoriali, rivolte alla promozione e allo sviluppo del commercio locale. A titolo di esempio: elaborazione protocolli, atti d'intesa e accordi comunque denominati; programmazione degli eventi e delle manifestazioni sul territorio comunale; programmazione di interventi e progetti di sostegno e sviluppo al commercio locale; rapporti con le associazioni di categoria e le altre organizzazioni interessate nelle attività commerciali.

Consiste altresì nella predisposizione e/o aggiornamento di regolamenti specifici per la programmazione dell'esercizio delle attività economiche sul territorio comunale. A titolo di esempio: piano e regolamento comunale per la disciplina del commercio su aree pubbliche; piano di localizzazione della rete distributiva degli impianti di carburante; regolamento comunale di igiene in materia di alimenti e bevande; ordinanze sugli orari di apertura degli esercizi commerciali; piano comunale di localizzazione dei punti vendita per stampa quotidiana e periodica.

AT-100 Controlli sull'esercizio delle attività economiche

L'attività consiste nell'effettuazione di controlli relativi all'esercizio delle attività economiche, richiedendo sopralluoghi e verifiche mirate alle competenti strutture di polizia annonaria e, in base agli esiti dei controlli, irrogando le sanzioni di propria competenza.

AT-23 Erogazione contributi e altri benefici economici per attività di interesse generale (industria e artigianato)

E' qui ricompresa la gestione delle procedure per la concessione di contributi ed altri benefici economici da parte del Comune finalizzati a favorire l'autonoma iniziativa dei cittadini, singoli e associati, per lo svolgimento di attività di interesse generale: contributi erogati a sostegno dell'attività ordinaria; contributi erogati a sostegno di particolari eventi e iniziative a carattere straordinario e non ricorrente, organizzate sul territorio comunale e giudicate dall'Amministrazione di particolare rilievo; concessione in uso di sale e spazi comunali (cittadini e associazioni possono chiedere l'utilizzo di talune sale e spazi comunali per organizzare eventi, iniziative, convegni o per svolgere le loro attività); servizi di tipografia (stampa di materiali e modelli di ogni genere, ivi compresa la progettazione ed elaborazione grafica ove necessaria, per iniziative e/o manifestazioni promosse da soggetti esterni quando siano patrocinate dall'Amministrazione); servizi di logistica (fornitura e predisposizione di attrezzature quali palchi, transenne, segnaletica... in occasione di eventi e manifestazioni promosse ed organizzate da soggetti esterni e patrocinate dall'Amministrazione); utilizzo di personale dipendente comunale.

In particolare l'attività ricomprende: predisposizione di specifici bandi per l'assegnazione dei contributi ordinari e gestione delle relative procedure di espletamento (istruzione delle richieste di partecipazione, assegnazione, liquidazione e rendicontazione); gestione delle procedure per la concessione di contributi straordinari e/o di altri benefici economici da parte dell'amministrazione comunale.

AT-93 Programmazione e gestione di interventi a favore delle imprese industriali e artigianali

L'attività consiste nella gestione di iniziative, direttamente o in collaborazione con altri soggetti territoriali, rivolte alla promozione e allo sviluppo dell'economia e dell'imprenditorialità locale. A titolo di esempio: elaborazione protocolli, atti d'intesa e accordi comunque denominati nell'ambito dello sviluppo economico; programmazione degli eventi e delle manifestazioni sul territorio comunale; programmazione e sviluppo dei servizi e delle imprese manifatturiere, estrattive e edilizie sul territorio; programmazione di interventi e progetti di sostegno e sviluppo dell'artigianato sul territorio; rapporti con le associazioni di categoria e le altre organizzazioni interessate nelle attività e servizi industriali e artigianali.

L'attività consiste altresì nella gestione di interventi a sostegno e promozione delle aree a vocazione produttiva (Ospedaletto, Montacchiello, Navicelli...): rilascio di autorizzazioni alla disponibilità (vendita, affitto...) delle aree presso la zona industriale e artigianale di Ospedaletto.

AT-543 Progettazione, realizzazione e manutenzione delle strutture culturali (parte edile)

L'attività si riferisce agli interventi sulla parte edile, ivi compresa la componente idraulica.

Ricomprende alcune o tutte le attività relative alla realizzazione di nuove opere e/o esecuzione di manutenzioni straordinarie e ordinarie: progettazione (articolata in preliminare, definitiva ed esecutiva, i 3 livelli successivi di approfondimento tecnico); procedure di affidamento dei lavori (affidamento diretto e/o predisposizione e trasmissione degli atti tecnici di competenza all'ufficio gare per l'espletamento delle procedure); direzione dei lavori (direzioni dei lavori e controllo tecnico contabile sull'esecuzione di ogni singolo intervento, coordinamento in materia di sicurezza sui cantieri, collaudo dell'opera, monitoraggio sullo stato di avanzamento e trasmissione delle schede informative alla struttura di coordinamento); gestione dei relativi contratti di servizio e/o global service (monitoraggio sull'attività svolta dal soggetto affidatario del servizio).

- STRUTTURE CULTURALI E CON FINALITÀ CULTURALI (musei, gallerie d'arte, teatri, sale per esposizioni, giardini zoologici, orti botanici, acquari, arboreti...)
- STRUTTURE DEDICATE AL CULTO

Fanno eccezione le strutture di interesse storico ed artistico di cui al D.Lgs. 42/2004 (Codice dei beni culturali), che sono opportunamente inserite nell'apposito programma previsto dall'ordinamento contabile (Programma 1 - Missione 5).

AT-545 Progettazione, realizzazione e manutenzione delle biblioteche (parte edile)

L'attività si riferisce agli interventi sulla parte edile, ivi compresa la componente idraulica.

Ricomprende alcune o tutte le attività relative alla realizzazione di nuove opere e/o esecuzione di manutenzioni straordinarie e ordinarie: progettazione (articolata in preliminare, definitiva ed esecutiva, i 3 livelli successivi di approfondimento tecnico); procedure di affidamento dei lavori (affidamento diretto e/o predisposizione e trasmissione degli atti tecnici di competenza all'ufficio gare per l'espletamento delle procedure); direzione dei lavori (direzioni dei lavori e controllo tecnico contabile sull'esecuzione di ogni singolo intervento, coordinamento in materia di sicurezza sui cantieri, collaudo dell'opera, monitoraggio sullo stato di avanzamento e trasmissione delle schede informative alla struttura di coordinamento); gestione dei relativi contratti di servizio e/o global service (monitoraggio sull'attività svolta dal soggetto affidatario del servizio).

- BIBLIOTECHE

Fanno eccezione le strutture di interesse storico ed artistico di cui al D.Lgs. 42/2004 (Codice dei beni culturali), che sono opportunamente inserite nell'apposito programma previsto dall'ordinamento contabile (Programma 1 - Missione 5).

AT-154 Gestione degli impianti sportivi comunali

L'attività consiste nella eventuale gestione diretta di strutture sportive attraverso lo svolgimento di tutti i compiti finalizzati a garantire la fruibilità degli spazi (apertura e chiusura delle strutture; rapporti con l'utenza e verifica del rispetto degli orari; vigilanza, pulizia e piccole manutenzioni). Ricomprende lo svolgimento delle procedure per l'assegnazione in uso degli spazi presso tali impianti: predisposizione di un avviso di partecipazione per l'assegnazione di spazi orari, istruttoria delle istanze pervenute per la concessione in uso degli spazi richiesti (approvata da parte della Giunta comunale dello Sport e del Comitato comunale dello Sport), gestione delle utenze e dei turni dei custodi. Gli impianti, nel rispetto delle caratteristiche tecniche e compatibilmente con il calendario d'uso degli stessi, possono essere concessi anche per lo svolgimento di manifestazioni occasionali a carattere sportivo.

L'attività consiste altresì nell'eventuale affidamento a terzi, in base alle procedure e alle competenze individuate dalle disposizioni vigenti all'interno dell'Ente, di determinati impianti sportivi comunali in gestione ed uso (la conduzione dell'impianto è affidata a soggetti esterni all'amministrazione che svolgono il duplice ruolo di gestore ed utilizzatore principale) o in sola gestione (quindi il gestore non utilizzerà direttamente l'impianto). Nel primo caso, dopo stipula di specifica convenzione, l'attività si concretizza nella verifica e controllo del rispetto del suo contenuto e della qualità dei servizi offerti; nel caso in cui, invece, si affida esclusivamente la gestione, rimane in capo agli uffici comunali la predisposizione del programma d'uso delle strutture.

AT-160 Gestione degli spazi presso impianti scolastici in orario extra-scolastico

L'attività consiste, con riferimento alle strutture presso gli impianti scolastici, nello svolgimento di tutti i compiti amministrativi finalizzati a garantire la fruibilità degli spazi in orario extra-scolastico: gestione dei calendari delle assegnazioni per tutta la durata della stagione sportiva/scolastica, conteggi delle ore d'uso per ciascuna associazione sportiva, redazione atti amministrativi di accertamento di entrata e di fatturazione, rapporti con l'utenza e verifica del rispetto degli orari.

Ricomprende inoltre: predisposizione di un avviso di partecipazione per l'assegnazione di spazi orari extracurricolari; istruttoria delle istanze pervenute per la concessione in uso degli spazi richiesti (approvata da parte della Giunta comunale dello Sport e del Comitato comunale dello Sport); redazione di appositi atti di impegno a firma di ogni Presidente di Associazione sportiva assegnataria; stipula di convenzioni tra l'Amministrazione Comunale - Dirigenti Scolastici - Referente di tutte le Associazioni sportive assegnatarie della medesima Palestra per disciplinare l'uso nelle ore libere dalle attività scolastiche (tali convenzioni stabiliscono le procedure per l'utilizzazione dei locali e delle attrezzature, i soggetti responsabili, le spese per le pulizie, il consumo del materiale, e l'impiego di attrezzature strumentali).

AT-161 Organizzazione di eventi a carattere sportivo

Consiste nella collaborazione con le istituzioni e con l'associazionismo sportivo per la promozione dello sport attraverso l'organizzazione diretta di eventi rivolti alla popolazione con particolare riferimento ai giovani, agli anziani ed ai diversamente abili. L'attività ricomprende anche il reperimento di risorse finanziarie, attraverso la ricerca di finanziamenti e/o sponsorizzazioni.

AT-164 Gestione dell'Albo Comunale dello Sport

Ai sensi dell'art. 4 Delibera Consiglio 44/2004 è istituito l' Albo Comunale dello Sport, che consiste nell'elenco delle Associazioni/Società/Enti/Gruppi sportivi operanti nel territorio comunale rilevati mediante periodico censimento: l'iscrizione è condizione necessaria per accedere all'uso annuale degli impianti sportivi. La gestione dell'Albo comporta la raccolta delle richieste di iscrizione, la verifica del possesso dei requisiti, e l'aggiornamento delle informazioni sugli organismi inseriti.

AT-493 Progettazione, realizzazione e manutenzione delle strutture sportive (parte edile)

L'attività si riferisce agli interventi sulla parte edile, ivi compresa la componente idraulica.

Ricomprende alcune o tutte le attività relative alla realizzazione di nuove opere e/o esecuzione di manutenzioni straordinarie e ordinarie: progettazione (articolata in preliminare, definitiva ed esecutiva, i 3 livelli successivi di approfondimento tecnico); procedure di affidamento dei lavori (affidamento diretto e/o predisposizione e trasmissione degli atti tecnici di competenza all'ufficio gare per l'espletamento delle procedure); direzione dei lavori (direzioni dei lavori e controllo tecnico contabile sull'esecuzione di ogni singolo intervento, coordinamento in materia di sicurezza sui cantieri, collaudo dell'opera, monitoraggio sullo stato di avanzamento e trasmissione delle schede informative alla struttura di coordinamento); gestione dei relativi contratti di servizio e/o global service (monitoraggio sull'attività svolta dal soggetto affidatario del servizio).

- IMPIANTI E INFRASTRUTTURE DESTINATI ALLE ATTIVITÀ SPORTIVE

Fanno eccezione le strutture di interesse storico ed artistico di cui al D.Lgs. 42/2004 (Codice dei beni culturali), che sono opportunamente inserite nell'apposito programma previsto dall'ordinamento contabile (Programma 1 - Missione 5).

AT-8 Erogazione contributi e altri benefici economici per attività di interesse generale (sport e tempo libero)

E' qui ricompresa la gestione delle procedure per la concessione di contributi ed altri benefici economici da parte del Comune finalizzati a favorire l'autonoma iniziativa dei cittadini, singoli e associati, per lo svolgimento di attività di interesse generale: contributi erogati a sostegno dell'attività ordinaria; contributi erogati a sostegno di particolari eventi e iniziative a carattere straordinario e non ricorrente, organizzate sul territorio comunale e giudicate dall'Amministrazione di particolare rilievo; concessione in uso di sale e spazi comunali (cittadini e associazioni possono chiedere l'utilizzo di talune sale e spazi comunali per organizzare eventi, iniziative, convegni o per svolgere le loro attività); servizi di tipografia (stampa di materiali e modelli di ogni genere, ivi compresa la progettazione ed elaborazione grafica ove necessaria, per iniziative e/o manifestazioni promosse da soggetti esterni quando siano patrocinate dall'Amministrazione); servizi di logistica (fornitura e predisposizione di attrezzature quali palchi, transenne, segnaletica... in occasione di eventi e manifestazioni promosse ed organizzate da soggetti esterni e patrocinate dall'Amministrazione); utilizzo di personale dipendente comunale.

In particolare l'attività ricomprende: predisposizione di specifici bandi per l'assegnazione dei contributi ordinari e gestione delle relative procedure di espletamento (istruzione delle richieste di partecipazione, assegnazione, liquidazione e rendicontazione); gestione delle procedure per la concessione di contributi straordinari e/o di altri benefici economici da parte dell'amministrazione comunale.

AT-201 Gestione delle procedure per l'acquisizione di beni e servizi

Consiste nell'espletamento delle procedure gestite direttamente dalla presente direzione o in collaborazione con l'ufficio Gare per l'acquisizione di forniture di beni e servizi afferenti le attività di competenza della stessa: acquisizioni sopra soglia tramite centrali di committenza e/o tramite procedure di gara; acquisizioni sotto soglia tramite tutte le procedure previste dalla normativa; acquisizioni tramite buoni economici.

AT-39 Controlli sulla qualità urbana degli interventi realizzati sul territorio

Consiste nell'effettuazione di controlli e sopralluoghi volti a verificare il rispetto delle norme in tema di qualità urbana per gli interventi di trasformazione del territorio realizzati.

AT-547 Progettazione, realizzazione e manutenzione di infrastrutture strumentali in materia di sicurezza (parte edile)

L'attività si riferisce agli interventi sulla parte edile, ivi compresa la componente idraulica.

Ricomprende alcune o tutte le attività relative alla realizzazione di nuove opere e/o esecuzione di manutenzioni straordinarie e ordinarie: progettazione (articolata in preliminare, definitiva ed esecutiva, i 3 livelli successivi di approfondimento tecnico); procedure di affidamento dei lavori (affidamento diretto e/o predisposizione e trasmissione degli atti tecnici di competenza all'ufficio gare per l'espletamento delle procedure); direzione dei lavori (direzioni dei lavori e controllo tecnico contabile sull'esecuzione di ogni singolo intervento, coordinamento in materia di sicurezza sui cantieri, collaudo dell'opera, monitoraggio sullo stato di avanzamento e trasmissione delle schede informative alla struttura di coordinamento); gestione dei relativi contratti di servizio e/o global service (monitoraggio sull'attività svolta dal soggetto affidatario del servizio).

- INFRASTRUTTURE STRUMENTALI IN MATERIA DI SICUREZZA (videosorveglianza...)

AT-503 Pareri per l'occupazione di suolo pubblico in materia di commercio

Consiste nell'emissione di pareri nell'ambito della propria competenza ai fini del rilascio delle concessioni per l'occupazione di suolo pubblico da parte di SEPI. Si esprime sui seguenti aspetti: conformità regolamentare alle norme del commercio; fattibilità di richieste per lo svolgimento di mercati straordinari; regolarità degli adempimenti amministrativi necessari per lo svolgimento degli eventi/manifestazioni.

AT-549 Progettazione, realizzazione e manutenzione degli uffici giudiziari (parte edile)

L'attività si riferisce agli interventi sulla parte edile, ivi compresa la componente idraulica. Ricomprende alcune o tutte le attività relative alla realizzazione di nuove opere e/o esecuzione di manutenzioni straordinarie e ordinarie: progettazione (articolata in preliminare, definitiva ed esecutiva, i 3 livelli successivi di approfondimento tecnico); procedure di affidamento dei lavori (affidamento diretto e/o predisposizione e trasmissione degli atti tecnici di competenza all'ufficio gare per l'espletamento delle procedure); direzione dei lavori (direzioni dei lavori e controllo tecnico contabile sull'esecuzione di ogni singolo intervento, coordinamento in materia di sicurezza sui cantieri, collaudo dell'opera, monitoraggio sullo stato di avanzamento e trasmissione delle schede informative alla struttura di coordinamento); gestione dei relativi contratti di servizio e/o global service (monitoraggio sull'attività svolta dal soggetto affidatario del servizio).

- UFFICI GIUDIZIARI CITTADINI

Fanno eccezione le strutture di interesse storico ed artistico di cui al D.Lgs. 42/2004 (Codice dei beni culturali), che sono opportunamente inserite nell'apposito programma previsto dall'ordinamento contabile (Programma 1 - Missione 5).

AT-259 Coordinamento della programmazione delle opere pubbliche

L'attività consiste nel coordinamento delle strutture coinvolte nella realizzazione di lavori pubblici per la redazione del Piano triennale delle opere pubbliche da sottoporre all'approvazione della Giunta (istruttoria e predisposizione del piano e degli atti volti alla sua approvazione, cura dei connessi adempimenti informativi all'interno e all'esterno dell'ente, individuazione atti e procedure volte alla programmazione annuale degli interventi, gestione delle variazioni).

AT-28 Monitoraggio sulla realizzazione dei lavori e delle opere pubbliche

L'attività consiste nel monitoraggio complessivo sullo stato di avanzamento delle opere pubbliche attraverso la raccolta dei report provenienti dalle altre direzioni coinvolte nella realizzazione dei lavori pubblici, e nella pubblicità dei dati.

AT-551 Progettazione, realizzazione e manutenzione delle sedi istituzionali e degli uffici dell'Ente (parte edile)

L'attività si riferisce agli interventi sulla parte edile, ivi compresa la componente idraulica. Ricomprende alcune o tutte le attività relative alla realizzazione di nuove opere e/o esecuzione di manutenzioni straordinarie e ordinarie: progettazione (articolata in preliminare, definitiva ed esecutiva, i 3 livelli successivi di approfondimento tecnico); procedure di affidamento dei lavori (affidamento diretto e/o predisposizione e trasmissione degli atti tecnici di competenza all'ufficio gare per l'espletamento delle procedure); direzione dei lavori (direzioni dei lavori e controllo tecnico contabile sull'esecuzione di ogni singolo intervento, coordinamento in materia di sicurezza sui cantieri, collaudo dell'opera, monitoraggio sullo stato di avanzamento e trasmissione delle schede informative alla struttura di coordinamento); gestione dei relativi contratti di servizio e/o global service (monitoraggio sull'attività svolta dal soggetto affidatario del servizio).

- IMMOBILI CHE SONO SEDI ISTITUZIONALI E DEGLI UFFICI DELL'ENTE

Fanno eccezione le strutture di interesse storico ed artistico di cui al D.Lgs. 42/2004 (Codice dei beni culturali), che sono opportunamente inserite nell'apposito programma previsto dall'ordinamento contabile (Programma 1 - Missione 5).

AT-553 Progettazione, realizzazione e manutenzione degli altri edifici comunali (non ricompresi in specifiche attività - parte edile)

L'attività si riferisce agli interventi sulla parte edile, ivi compresa la componente idraulica. Ricomprende alcune o tutte le attività relative alla realizzazione di nuove opere e/o esecuzione di manutenzioni straordinarie e ordinarie: progettazione (articolata in preliminare, definitiva ed esecutiva, i 3 livelli successivi di approfondimento tecnico); procedure di affidamento dei lavori (affidamento diretto e/o predisposizione e trasmissione degli atti tecnici di competenza all'ufficio gare per l'espletamento delle procedure); direzione dei lavori (direzioni dei lavori e controllo tecnico contabile sull'esecuzione di ogni singolo intervento, coordinamento in materia di sicurezza sui cantieri, collaudo dell'opera, monitoraggio sullo stato di avanzamento e trasmissione delle schede informative alla struttura di coordinamento); gestione dei relativi contratti di servizio e/o global service (monitoraggio sull'attività svolta dal soggetto affidatario del servizio).

- ALTRI EDIFICI COMUNALI (NON RICOMPRESI IN SPECIFICHE ATTIVITÀ)

Fanno eccezione le strutture di interesse storico ed artistico di cui al D.Lgs. 42/2004 (Codice dei beni culturali), che sono opportunamente inserite nell'apposito programma previsto dall'ordinamento contabile (Programma 1 - Missione 5).

AT-46 Concessione della gestione di impianti pubblicitari

Consiste nella concessione degli impianti pubblicitari a terzi che si occuperanno dell'eventuale installazione, della manutenzione e della gestione di tali strutture, le quali al termine della concessione saranno cedute al Comune. Consiste inoltre nel monitoraggio delle strutture, e nella eventuale rimozione di quelle ritenute decadenti.

AT-47 Fornire pareri ai fini del rilascio delle autorizzazioni all'installazione di impianti pubblicitari

Consiste nell'emissione di pareri nell'ambito della propria competenza ai fini del rilascio delle autorizzazioni all'installazione di impianti pubblicitari da parte di SEPI: la competenza della presente struttura riguarda gli impianti pubblicitari a carattere temporaneo e permanente.

AT-346 Reperimento di risorse finanziarie extra-comunali per opere pubbliche e monitoraggio delle rendicontazioni

Consiste nell'individuazione di possibili contributi extra-comunali da attivare per finanziare investimenti in opere pubbliche: analisi dei bandi; attività istruttoria ed informativa; coordinamento delle operazioni per la presentazione di piani/progetti complessi; monitoraggio delle rendicontazioni e supporto alle strutture competenti nello svolgimento dei relativi adempimenti.

Consiste inoltre nella predisposizione di tutti gli adempimenti e della relativa documentazione per la partecipazione ai vari bandi regionali per l'assegnazione di finanziamenti per la realizzazione di edilizia residenziale, sovvenzionata o agevolata, nonché di contributi per la realizzazione di alloggi destinati all'affitto: prevede la figura del Responsabile del Procedimento del bando, che costituisce il referente unico nei confronti della Regione in tutte le fasi della procedura, dall'assegnazione del finanziamento, al monitoraggio delle fasi e dei tempi di esecuzione, all'ultimazione degli interventi.

Ricomprende inoltre il supporto alle strutture comunali competenti nell'ambito di progetti di collaborazione internazionale anche attraverso l'istituzione di gruppi di lavoro intersettoriali.

AT-153 Attività di segreteria e supporto amministrativo

Consiste nell'espletamento di tutte le variegate e molteplici tipologie di attività eventualmente svolte a supporto del dirigente e delle strutture organizzative che caratterizzano la direzione:

- tenuta dell'agenda degli impegni e degli appuntamenti;
- gestione dei contatti e della corrispondenza (smistamento della posta, archiviazione, predisposizione lettere/mail...);
- attività di segreteria nell'ambito di sedute o riunioni (convocazione, predisposizione materiale, verbalizzazione...);
- supporto materiale alla predisposizione degli atti e loro archiviazione;
- gestione del flusso documentale cartaceo/informatico in arrivo e in partenza;
- gestione contabile di bilancio attraverso la cura dell'iter per gli atti amministrativi di natura finanziaria;
- gestione dei beni mobili e/o immobili assegnati;
- gestione delle utenze assegnate (energia termica, energia elettrica, acqua, telefonia mobile e fissa);
- gestione del personale assegnato (ferie, permessi, giustificativi, prese di servizio...);
- raccolta dati e predisposizione reportistica da inviare periodicamente alle strutture preposte ai controlli interni;
- gestione delle pagine web di propria competenza pubblicate sulla Rete Civica, anche ai fini degli adempimenti sulla trasparenza;
- attività connesse alla eventuale gestione delle richieste di accesso e dei reclami provenienti dall'utenza;
- adempimenti connessi alla normativa su anticorruzione.

È qui ricompreso inoltre l'eventuale supporto fornito all'Avvocatura Civica per la gestione del contenzioso: ricostruzione, tramite apposita relazione, dei fatti attinenti al giudizio e delle motivazioni, anche giuridiche, alla base del comportamento e dell'adozione di determinati atti di cui l'ufficio coinvolto è responsabile; eventuale produzione di integrazioni e/o ulteriore documentazione ove richiesto dall'Avvocatura Civica; partecipazione alle udienze, ove necessario.

AT-11 Elaborazione relazioni e pareri a carattere ambientale

Ricomprende tutte le attività collegabili alla predisposizione di relazioni tecniche e di documenti previsti dalla normativa vigente che devono essere inoltrati all'autorità competente (nucleo interno costituito nel Comune di Pisa o soggetti esterni) nell'ambito delle procedure di VAS, VIA e/o VIE, al fine di valutare la fattibilità e la compatibilità ambientale di piani, programmi o progetti.

AT-555 Progettazione, realizzazione e manutenzione di strutture igienico-sanitarie (parte edile)

L'attività si riferisce agli interventi sulla parte edile, ivi compresa la componente idraulica.

Ricomprende alcune o tutte le attività relative alla realizzazione di nuove opere e/o esecuzione di manutenzioni straordinarie e ordinarie: progettazione (articolata in preliminare, definitiva ed esecutiva, i 3 livelli successivi di approfondimento tecnico); procedure di affidamento dei lavori (affidamento diretto e/o predisposizione e trasmissione degli atti tecnici di competenza all'ufficio gare per l'espletamento delle procedure); direzione dei lavori (direzione dei lavori e controllo tecnico contabile sull'esecuzione di ogni singolo intervento, coordinamento in materia di sicurezza sui cantieri, collaudo dell'opera, monitoraggio sullo stato di avanzamento e trasmissione delle schede informative alla struttura di coordinamento); gestione dei relativi contratti di servizio e/o global service (monitoraggio sull'attività svolta dal soggetto affidatario del servizio).

- CANILI PUBBLICI
- SERVIZI IGIENICI-PUBBLICI
- STRUTTURE ANALOGHE (...)

Fanno eccezione le strutture di interesse storico ed artistico di cui al D.Lgs. 42/2004 (Codice dei beni culturali), che sono opportunamente inserite nell'apposito programma previsto dall'ordinamento contabile (Programma 1 - Missione 5).

AT-469 Gestione dei procedimenti relativi alle attività commerciali

Consiste nel fornire all'utenza ed agli interessati informazioni sui servizi e sulle attività di propria competenza e nell'espletamento di tutte le attività finalizzate al rilascio dei titoli necessari e/o nella acquisizione di documenti di varia natura previsti dalla normativa per il corretto esercizio delle molteplici tipologie di attività economiche sul territorio comunale: predisposizione e/o aggiornamento della modulistica dell'ufficio ed eventuale redazione di specifiche istruzioni per la loro compilazione; ricezione delle istanze provenienti dall'utenza e verifiche di tipo formale sulla completezza della documentazione presentata; attività di istruttoria per la parte eventualmente di competenza dell'ufficio; rapporti con altri uffici comunali e/o con soggetti ed enti esterni per la raccolta di pareri o altri atti eventualmente necessari; rilascio finale del provvedimento ove previsto; progettazione e diffusione di eventuali strumenti informativi (quali depliant, opuscoli informativi...). L'attività ricomprende inoltre la tenuta di un sistema informativo, anche in collaborazione con altri soggetti, finalizzato a fornire un quadro conoscitivo sempre attuale sui principali movimenti delle attività commerciali nell'ambito del territorio comunale (aperture, chiusure, modifiche...).

AT-96 Predisposizione e gestione dei bandi in materia di attività produttive

Tale attività consiste nella predisposizione e gestione dei bandi previsti dalle normative di settore in materia di attività produttive (ad esempio per l'assegnazione delle licenze per servizi pubblici di trasporto non di linea...): predisposizione effettiva dei bandi, ricezione delle domande, elaborazione delle graduatorie, esame degli eventuali ricorsi, effettuazione delle specifiche assegnazioni.

AT-97 Gestione dei procedimenti relativi alle attività produttive

Consiste nel fornire all'utenza ed agli interessati informazioni sui servizi e sulle attività di propria competenza e nell'espletamento di tutte le attività finalizzate al rilascio dei titoli necessari e/o nella acquisizione di documenti di varia natura previsti dalla normativa per il corretto esercizio delle molteplici tipologie di attività economiche sul territorio comunale: predisposizione e/o aggiornamento della modulistica dell'ufficio ed eventuale redazione di specifiche istruzioni per la loro compilazione; ricezione delle istanze provenienti dall'utenza e verifiche di tipo formale sulla completezza della documentazione presentata; attività di istruttoria per la parte eventualmente di competenza dell'ufficio; rapporti con altri uffici comunali e/o con soggetti ed enti esterni per la raccolta di pareri o altri atti eventualmente necessari; rilascio finale del provvedimento ove previsto; progettazione e diffusione di eventuali strumenti informativi (quali depliant, opuscoli informativi...). L'attività ricomprende inoltre la tenuta di un sistema informativo, anche in collaborazione con altri soggetti, finalizzato a fornire un quadro conoscitivo sempre attuale sui principali movimenti delle attività produttive nell'ambito del territorio comunale (aperture, chiusure, modifiche...).

AT-30 Erogazione contributi e altri benefici economici per attività di interesse generale (agricoltura)

E' qui ricompresa la gestione delle procedure per la concessione di contributi ed altri benefici economici da parte del Comune finalizzati a favorire l'autonomia iniziativa dei cittadini, singoli e associati, per lo svolgimento di attività di interesse generale: contributi erogati a sostegno dell'attività ordinaria; contributi erogati a sostegno di particolari eventi e iniziative a carattere straordinario e non ricorrente, organizzate sul territorio comunale e giudicate dall'Amministrazione di particolare rilievo; concessione in uso di sale e spazi comunali (cittadini e associazioni possono chiedere l'utilizzo di talune sale e spazi comunali per organizzare eventi, iniziative, convegni o per svolgere le loro attività); servizi di tipografia (stampa di materiali e modelli di ogni genere, ivi compresa la progettazione ed elaborazione grafica ove necessaria, per iniziative e/o manifestazioni promosse da soggetti esterni quando siano patrocinate dall'Amministrazione); servizi di logistica (fornitura e predisposizione di attrezzature quali palchi, transenne, segnaletica... in occasione di eventi e manifestazioni promosse ed organizzate da soggetti esterni e patrocinate dall'Amministrazione); utilizzo di personale dipendente comunale. In particolare l'attività ricomprende: predisposizione di specifici bandi per l'assegnazione dei contributi ordinari e gestione delle relative procedure di espletamento (istruzione delle richieste di partecipazione, assegnazione, liquidazione e rendicontazione); gestione delle procedure per la concessione di contributi straordinari e/o di altri benefici economici da parte dell'amministrazione comunale.

AT-471 Programmazione e gestione di interventi a favore delle attività agricole

L'attività consiste nella gestione di iniziative, direttamente o in collaborazione con altri soggetti territoriali, rivolte alla promozione e allo sviluppo del settore agricolo e agroindustriale locale. A titolo di esempio: elaborazione protocolli, atti d'intesa e accordi comunque denominati; programmazione degli eventi e delle manifestazioni sul territorio comunale, con particolare riferimento alla filiera alimentare locale; programmazione di interventi e progetti di sostegno e sviluppo al settore agricolo e agroindustriale locale; rapporti con le associazioni di categoria e le altre organizzazioni interessate nelle attività agricole.

AT-29 Erogazione contributi e altri benefici economici per attività di interesse generale (ricerca e innovazione)

E' qui ricompresa la gestione delle procedure per la concessione di contributi ed altri benefici economici da parte del Comune finalizzati a favorire l'autonomia iniziativa dei cittadini, singoli e associati, per lo svolgimento di attività di interesse generale: contributi erogati a sostegno dell'attività ordinaria; contributi erogati a sostegno di particolari eventi e iniziative a carattere straordinario e non ricorrente, organizzate sul territorio comunale e giudicate dall'Amministrazione di particolare rilievo; concessione in uso di sale e spazi comunali (cittadini e associazioni possono chiedere l'utilizzo di talune sale e spazi comunali per organizzare eventi, iniziative, convegni o per svolgere le loro attività); servizi di tipografia (stampa di materiali e modelli di ogni genere, ivi compresa la progettazione ed elaborazione grafica ove necessaria, per iniziative e/o manifestazioni promosse da soggetti esterni quando siano patrocinate dall'Amministrazione); servizi di logistica (fornitura e predisposizione di attrezzature quali palchi, transenne, segnaletica... in occasione di eventi e manifestazioni promosse ed organizzate da soggetti esterni e patrocinate dall'Amministrazione); utilizzo di personale dipendente comunale. In particolare l'attività ricomprende: predisposizione di specifici bandi per l'assegnazione dei contributi ordinari e gestione delle relative procedure di espletamento (istruzione delle richieste di partecipazione, assegnazione, liquidazione e rendicontazione); gestione delle procedure per la concessione di contributi straordinari e/o di altri benefici economici da parte dell'amministrazione comunale.

AT-557 Progettazione, realizzazione e manutenzione di strutture dedicate a ricerca e innovazione (parte edile)

L'attività si riferisce agli interventi sulla parte edile, ivi compresa la componente idraulica.

Ricomprende alcune o tutte le attività relative alla realizzazione di nuove opere e/o esecuzione di manutenzioni straordinarie e ordinarie: progettazione (articolata in preliminare, definitiva ed esecutiva, i 3 livelli successivi di approfondimento tecnico); procedure di affidamento dei lavori (affidamento diretto e/o predisposizione e trasmissione degli atti tecnici di competenza all'ufficio gare per l'espletamento delle procedure); direzione dei lavori (direzione dei lavori e controllo tecnico contabile sull'esecuzione di ogni singolo intervento, coordinamento in materia di sicurezza sui cantieri, collaudo dell'opera, monitoraggio sullo stato di avanzamento e trasmissione delle schede informative alla struttura di coordinamento); gestione dei relativi contratti di servizio e/o global service (monitoraggio sull'attività svolta dal soggetto affidatario del servizio).

- STRUTTURE DEDICATE AL TRASFERIMENTO TECNOLOGICO E ALLA RICERCA

Fanno eccezione le strutture di interesse storico ed artistico di cui al D.Lgs. 42/2004 (Codice dei beni culturali), che sono opportunamente inserite nell'apposito programma previsto dall'ordinamento contabile (Programma 1 - Missione 5).

AT-559 Progettazione, realizzazione e manutenzione di strutture dedicate a persone disabili (parte edile)

L'attività si riferisce agli interventi sulla parte edile, ivi compresa la componente idraulica.

Ricomprende alcune o tutte le attività relative alla realizzazione di nuove opere e/o esecuzione di manutenzioni straordinarie e ordinarie: progettazione (articolata in preliminare, definitiva ed esecutiva, i 3 livelli successivi di approfondimento tecnico); procedure di affidamento dei lavori (affidamento diretto e/o predisposizione e trasmissione degli atti tecnici di competenza all'ufficio gare per l'espletamento delle procedure); direzione dei lavori (direzione dei lavori e controllo tecnico contabile sull'esecuzione di ogni singolo intervento, coordinamento in materia di sicurezza sui cantieri, collaudo dell'opera, monitoraggio sullo stato di avanzamento e trasmissione delle schede informative alla struttura di coordinamento); gestione dei relativi contratti di servizio e/o global service (monitoraggio sull'attività svolta dal soggetto affidatario del servizio).

- STRUTTURE DEDICATE ALLE PERSONE DISABILI

Fanno eccezione le strutture di interesse storico ed artistico di cui al D.Lgs. 42/2004 (Codice dei beni culturali), che sono opportunamente inserite nell'apposito programma previsto dall'ordinamento contabile (Programma 1 - Missione 5).

AT-561 Progettazione, realizzazione e manutenzione di strutture dedicate a persone anziane (parte edile)

L'attività si riferisce agli interventi sulla parte edile, ivi compresa la componente idraulica.

Ricomprende alcune o tutte le attività relative alla realizzazione di nuove opere e/o esecuzione di manutenzioni straordinarie e ordinarie: progettazione (articolata in preliminare, definitiva ed esecutiva, i 3 livelli successivi di approfondimento tecnico); procedure di affidamento dei lavori (affidamento diretto e/o predisposizione e trasmissione degli atti tecnici di competenza all'ufficio gare per l'espletamento delle procedure); direzione dei lavori (direzione dei lavori e controllo tecnico contabile sull'esecuzione di ogni singolo intervento, coordinamento in materia di sicurezza sui cantieri, collaudo dell'opera, monitoraggio sullo stato di avanzamento e trasmissione delle schede informative alla struttura di coordinamento); gestione dei relativi contratti di servizio e/o global service (monitoraggio sull'attività svolta dal soggetto affidatario del servizio).

- STRUTTURE RESIDENZIALI E PER IL RICOVERO DI ANZIANI

- STRUTTURE MIRATE A FAVORIRE LA LORO MOBILITÀ E L'INTEGRAZIONE SOCIALE DELLE PERSONE ANZIANE

Fanno eccezione le strutture di interesse storico ed artistico di cui al D.Lgs. 42/2004 (Codice dei beni culturali), che sono opportunamente inserite nell'apposito programma previsto dall'ordinamento contabile (Programma 1 - Missione 5).

AT-563 Progettazione, realizzazione e manutenzione di strutture dedicate a persone a rischio di esclusione sociale (parte edile)

L'attività si riferisce agli interventi sulla parte edile, ivi compresa la componente idraulica.

Ricomprende alcune o tutte le attività relative alla realizzazione di nuove opere e/o esecuzione di manutenzioni straordinarie e ordinarie: progettazione (articolata in preliminare, definitiva ed esecutiva, i 3 livelli successivi di approfondimento tecnico); procedure di affidamento dei lavori (affidamento diretto e/o predisposizione e trasmissione degli atti tecnici di competenza all'ufficio gare per l'espletamento delle procedure); direzione dei lavori (direzione dei lavori e controllo tecnico contabile sull'esecuzione di ogni singolo intervento, coordinamento in materia di sicurezza sui cantieri, collaudo dell'opera, monitoraggio sullo stato di avanzamento e trasmissione delle schede informative alla struttura di coordinamento); gestione dei relativi contratti di servizio e/o global service (monitoraggio sull'attività svolta dal soggetto affidatario del servizio).

- STRUTTURE DEDICATE A PERSONE A RISCHIO DI ESCLUSIONE SOCIALE

Fanno eccezione le strutture di interesse storico ed artistico di cui al D.Lgs. 42/2004 (Codice dei beni culturali), che sono opportunamente inserite nell'apposito programma previsto dall'ordinamento contabile (Programma 1 - Missione 5).

PERSONALE ASSEGNATO AL 20/11/2020

ID	Nominativo	PG	PE	Profilo professionale	Area prof.
2089	BACCI STEFANO	B3	B7	C.P. OPER. TECNICO	TECNICA
2381	BALDELLI SILVIA	D3	D6	FUNZ. AMM. CONT.	AMMINISTRATIVA
2321	BERTINI SANDRA (*)	D3	D6	FUNZ. AMM. CONT.	AMMINISTRATIVA
19637	BIOCOCCHI JULIE	D1	D1	ISTR. DIR. AMM. CONT.	AMMINISTRATIVA
265	BRUGIONI LAURA	D3	D6	FUNZ. AMM. CONT.	AMMINISTRATIVA
18803	CALAMAI DANIELA	B1	B2	ESEC. AMM.	AMMINISTRATIVA
2079	CESARONI MAURIZIO	B3	B7	C.P. OPER. TECNICO	TECNICA
1970	COCOZZA MONICA	C	C5	ISTR. AMM. CONT.	AMMINISTRATIVA
2103	COSTA SANDRO	C	C5	ISTR. TECNICO	TECNICA
19653	COVIELLO CATUSCIA	D1	D2	ISTR. DIR. AMM. CONT.	AMMINISTRATIVA
2001	DAVINI CINZIA	B3	B7	C.P. AMM. CONT.	AMMINISTRATIVA
2028	FALCHI RITA	C	C5	ISTR. AMM. CONT.	AMMINISTRATIVA
19529	GARZELLA SIMONA	C	C1	ISTR. TECNICO	TECNICA
2339	GIORGI MANUELA	C	C4	ISTR. AMM. CONT.	AMMINISTRATIVA
1916	GUERRAZZI MARCO	DIR	DIR	DIRIGENTE	DIRIGENZA
794	GUERRUCCI OLGA	D1	D5	ISTR. DIR. TECNICO	TECNICA
2322	LUPI MANUELA	C	C5	ISTR. AMM. CONT.	AMMINISTRATIVA
2107	MALASOMA MAURIZIO	C	C5	ISTR. TECNICO	TECNICA
949	MARINARI MANUELA (*)	B3	B6	C.P. AMM. CONT.	AMMINISTRATIVA
17279	MASETTI CATERINA	C	C1	ISTR. AMM. CONT.	AMMINISTRATIVA
2355	MEINI ANTONELLA	D3	D6	FUNZ. TECNICO	TECNICA
18833	MELONI ENRICO	B1	B2	ESEC. AMM.	AMMINISTRATIVA
19164	PAPUCCI CRISTINA	C	C2	ISTR. AMM. CONT.	AMMINISTRATIVA
1173	PASQUALETTI ROBERTO	D3	D6	FUNZ. TECNICO	TECNICA
19547	PIEROTTI STEFANO	C	C1	ISTR. TECNICO	TECNICA
2186	RATTI TIZIANA	C	C5	ISTR. AMM. CONT.	AMMINISTRATIVA
2074	SALVINI SILVIA	B1	B6	ESEC. AMM.	AMMINISTRATIVA
1967	SANTARELLA MASSIMO	B1	B6	ESEC. TECNICO	TECNICA

(*) BERTINI SANDRA in cessazione dal 01/01/2021, MARINARI MANUELA in cessazione dal 01/02/2021

				Attività amministrativa	Manutenzione Edile	Manutenzione impiantistica	Manutenzione Verde
Id	Descrizione del bene	Categoria_Classificazione	dati catastali	direzione_NEW	Direzione	Direzione	Direzione
44065	PALAZZINA "MERCATO ORTOFRUTTICOLO DEL MEDIO TIRRENO" (tipografia) _	52_Fabbricati demaniali - 1201_Fabbricati demaniali	F_fg_83_part_546_cat_D/8 - Fabbricati costruiti o adattati per le speciali esigenze di un'attività commerciale	D02	D14	D06	
60917	SALA RIUNIONI CTP 1 IN VIA CAMILLO GUIDI A MARINA DI PISA _	62_Fabbricati - 2227_Fabbricati ad uso strumentale		D02	D14	D06	
60918	SALA INCONTRI ESTERNA ALLA SEDE CTP 1 ATTIGUA ALL'ASILO _	62_Fabbricati - 2227_Fabbricati ad uso strumentale		D02	D14	D06	
37125	FOSSETTO TOMBATO LUNGO LA VIA BATTELLI - LA PARTE SOVRASTANTE ADIBITA A PARCHEGGIO _	53_Infrastrutture demaniali - 1301_Infrastrutture demaniali stradali		D04	D06		
37193	ABITAZIONE EX GUARDIABOSCHI A TIRRENIA NEI PRESSI DEL BAGNO L _	62_Fabbricati - 2202_Fabbricati ad uso abitativo		D04	D14	D06	
37232	PORZIONE IMMOBILE VIA COCCAPANI VIA COCCAPANI LUDOVICO _	62_Fabbricati - 2219_Beni immobili n.a.c.		D04	D14	D06	
37259	IMMOBILE ADIACENTE EX TABACCAIA VIA EMILIA _	62_Fabbricati - 2202_Fabbricati ad uso abitativo	T_fg_83_part_85 (PART 578)	D04	D14	D06	
37268	FABBRICATO AD USO AUTORIMESSA EX NETTEZZA URBANA VIA DELLA B _	62_Fabbricati - 2219_Beni immobili n.a.c.	T_FG_84_PART_3306/P	D04	D14	D06	
41176	LOCALI PRESSO IL CIMITERO DI S. PIERO VIA ORLANDI DEODATO _	59_Altri beni demaniali - 1901_Altri beni demaniali	F_fg_51_part_96_cat_A/5 - Abitazioni di tipo ultrapopolare / PORZIONE	D06	D06	D06	
42463	E/3 IN PIAZZA MANIN _	62_Fabbricati - 2219_Beni immobili n.a.c.		D04			
42503	AREA URBANA VIA ITALO POSSENTI _	62_Fabbricati - 2219_Beni immobili n.a.c.		D04			
42566	CHIESA DI S. ANTONIO ABATE E ANNESSO CONVENTO _	62_Fabbricati - 2214_Opere destinate al culto	F_fg_124_part_O_cat_F/4 - Unita in corso di definizione	D04	D14	D06	
42763	TERRENO IN AREA NAVICELLI _	61_Terreni - 2106_Altri terreni n.a.c.		D04			
42764	TERRENO IN AREA NAVICELLI _	61_Terreni - 2106_Altri terreni n.a.c.		D04			
42765	TERRENO IN AREA NAVICELLI _	61_Terreni - 2106_Altri terreni n.a.c.		D04			
42769	PRESELLA IN GOLENA D'ARNO _	61_Terreni - 2106_Altri terreni n.a.c.		D04			
42785	TERRENO AGRICOLO _	61_Terreni - 2106_Altri terreni n.a.c.		D04			
42787	TERRENO IN CISANELLO _	61_Terreni - 2106_Altri terreni n.a.c.		D04			

42789	AREA DUNALE A TIRRENIA _	61_Terreni - 2106_Altri terreni n.a.c.		D04			
43391	TERRENO IN RIGLIONE _	61_Terreni - 2106_Altri terreni n.a.c.		D04			
44140	TERRENO ADIACENTE IL CAMPO SPORTIVO DI MARINA DI PISA - NORD _	61_Terreni - 2106_Altri terreni n.a.c.		D04			
44276	EX COLONIA RIFORMATORIO GIUDIZIARIO PORZ. LATO TERRA _	62_Fabbricati - 2219_Beni immobili n.a.c.		D04	D14	D06	
47697	TERRENO ZONA NAVICELLI _	61_Terreni - 2106_Altri terreni n.a.c.		D04			
47737	CABINA ENEL IN AREA ISTITUTO MAGISTRALE _	62_Fabbricati - 2219_Beni immobili n.a.c.		D04			
47738	CABINA ENEL IN PUTIGNANO IN AREA SERBATOIO PENSILE _	62_Fabbricati - 2219_Beni immobili n.a.c.		D04			
48196	TERRENO CONFINANTE CON L'APPARTAMENTO IN VIA SAN ZENO _	61_Terreni - 2106_Altri terreni n.a.c.		D04			
51401	ARENILE SPIAGGIA LIBERA 2 _	49_Altre - 902_Altre immobilizzazioni su beni di terzi		D04			
51402	ARENILE ANTISTANTE L'EX RIFORMATORIO _	49_Altre - 902_Altre immobilizzazioni su beni di terzi		D04			
51403	ARENILE ANTISTANTE IL BAGNO EX DIPENDENTI COMUNALI _	49_Altre - 902_Altre immobilizzazioni su beni di terzi		D04			
53418	EX TABACCAIA VIA EMILIA _	62_Fabbricati - 2219_Beni immobili n.a.c.	T_fg_83_part_85 (PART 578)	D04	D14	D06	
58620	TERRENO SU CUI INSISTE MANUFATTO IN GOLENA D'ARNO IN DIRITTO DI SUPERFICIE A TERZI _	61_Terreni - 2104_Terreni edificabili		D04			
60258	TERRENO IN GOLENA D'ARNO A SAN PIERO A GRADO _	61_Terreni - 2106_Altri terreni n.a.c.		D04		D06	
60339	SERVITU' DI ELETTRODOTTO A FAVORE ENEL VIA CAPRI IN LOC. PRATACCI _	49_Altre - 902_Altre immobilizzazioni su beni di terzi		D04			
60340	SERVITU DI PASSAGGIO PEDONALE E CARRABILE _	49_Altre - 902_Altre immobilizzazioni su beni di terzi		D04			
60341	SERVITU DI SCARICO ACQUE DA DEPURARE _	49_Altre - 902_Altre immobilizzazioni su beni di terzi		D04			
60342	SERVITU DI SCARICO ACQUE DEPURATE _	49_Altre - 902_Altre immobilizzazioni su beni di terzi		D04			

60707	STABILIMENTO BALNEARE EX DIPENDENTI COMUNALI _	62_Fabbricati - 2230_Fabbricati ad uso commerciale		D04	D14	D06	
60760	FABBRICATO RURALE CON ANNESSO TERRENO VIA EMILIA _	62_Fabbricati - 2227_Fabbricati ad uso strumentale	T_FG_93_PART_226/P	D04	D14	D06	
60793	BAGNO LA PERLA _	62_Fabbricati - 2230_Fabbricati ad uso commerciale		D04	D14	D06	
60795	BAGNO LA PACE _	62_Fabbricati - 2230_Fabbricati ad uso commerciale		D04	D14	D06	
60796	BAGNO LIDO _	62_Fabbricati - 2230_Fabbricati ad uso commerciale		D04	D14	D06	
60798	BAGNO TIRRENIA _	62_Fabbricati - 2230_Fabbricati ad uso commerciale		D04	D14	D06	
60799	BAGNO MIRAMARE _	62_Fabbricati - 2230_Fabbricati ad uso commerciale		D04	D14	D06	
60800	BAGNO VENERE _	62_Fabbricati - 2230_Fabbricati ad uso commerciale		D04	D14	D06	
60802	BAGNO SIRIA _	62_Fabbricati - 2230_Fabbricati ad uso commerciale		D04	D14	D06	
60803	BAGNO EUROPA _	62_Fabbricati - 2230_Fabbricati ad uso commerciale		D04	D14	D06	
60804	BAGNO VITTORIA _	62_Fabbricati - 2230_Fabbricati ad uso commerciale		D04	D14	D06	
60805	BAGNO GORGONA _	62_Fabbricati - 2230_Fabbricati ad uso commerciale		D04	D14	D06	
60806	BAGNO DELFINO _	62_Fabbricati - 2230_Fabbricati ad uso commerciale		D04	D14	D06	
60808	BAGNO ALMA _	62_Fabbricati - 2230_Fabbricati ad uso commerciale		D04	D14	D06	
60809	BAGNO LUANA _	62_Fabbricati - 2230_Fabbricati ad uso commerciale		D04	D14	D06	
60818	STABILIMENTO BALNEARE BAGNO MELORIA _	62_Fabbricati - 2230_Fabbricati ad uso commerciale		D04	D14	D06	
60910	PORZ EX COMPLESSO VIRGO FIDELIS (appart.da ultimare) _	62_Fabbricati - 2227_Fabbricati ad uso strumentale		D04	D14	D06	
61161	EDIFICIO EDILIZIA SPERIMENTALE IN VIA FRANCESCO DA BUTI _	62_Fabbricati - 2230_Fabbricati ad uso commerciale		D04	D14	D06	
61182	CANALE NAVIGABILE "I NAVICELLI" _	49_Altre - 901_Immobilizzazioni su beni demaniali di terzi		D04			
63642	ARENILE SPIAGGIA LIBERA 3 _	49_Altre - 902_Altre immobilizzazioni su beni di terzi		D04			
63841	PORZIONE DI TERRENO PER LA SALA MULTIFUNZIONALE PROGETTO PIU SOCIAL I PASSI _	70_Immobilizzazioni in corso ed acconti - 3002_Immobilizzazioni materiali in costruzione		D04			
63961	LEON BATTISTA ALBERTI (VIA) _	61_Terreni - 2106_Altri terreni n.a.c.		D04			

64121	STRUTTURA SPIAGGIA LIBERA N. 2 _	62_Fabbricati - 2230_Fabbricati ad uso commerciale		D04	D14	D06	
64122	STRUTTURA SPIAGGIA LIBERA N. 3 _	62_Fabbricati - 2230_Fabbricati ad uso commerciale		D04	D14	D06	
64641	Stazione Radio G. Marconi _	49_Altre - 901_Immobilizzazioni su beni demaniali di terzi		D04			
64981	IMMOBILE COSTITUENTE UFFICI ARCHIVI E MAGAZZINI A OSPEDALETTO (Archivio di deposito) _	49_Altre - 902_Altre immobilizzazioni su beni di terzi		D04			
65123	TERRENI IN LOCALITA' VALLE DELLE FONTI A SAN GIULIANO TERME _	99_299 - Altri beni materiali - 9910_Beni immobili di valore culturale storico e artistico n.a.c.		D04			
67364	PALAZZO MOSCA (locali piano terra POSTE) _	62_Fabbricati - 2231_Fabbricati ad uso commerciale di valore culturale, storico ed artistico		D04	D14	D06	
37126	RETI E IMPIANTI IDRICI _	53_Infrastrutture demaniali - 1301_Infrastrutture demaniali stradali		D06			
37127	RETI E IMPIANTI METANODOTTO _	62_Fabbricati - 2219_Beni immobili n.a.c.		D06			
37128	RETI E IMPIANTI FOGNATURE _	53_Infrastrutture demaniali - 1301_Infrastrutture demaniali stradali		D06			
40463	ABBA GIUSEPPE CESARE (VIA) PORTA A LUCCA _	53_Infrastrutture demaniali - 1301_Infrastrutture demaniali stradali		D06			
40464	ABETELLE (DELLE) (VIA) TIRRENIA _	53_Infrastrutture demaniali - 1301_Infrastrutture demaniali stradali		D06			
40465	ACACIE (DELLE) (VIA) TIRRENIA _	53_Infrastrutture demaniali - 1301_Infrastrutture demaniali stradali		D06			
40466	ADIGE (VIA) PORTA NUOVA _	53_Infrastrutture demaniali - 1301_Infrastrutture demaniali stradali		D06			
40467	AEROPORTO (DELL") (VIA) S. GIUSTO _	53_Infrastrutture demaniali - 1301_Infrastrutture demaniali stradali		D06			
40468	AEROSTAZIONE (DELL") (PIAZZALE) S. GIUSTO _	53_Infrastrutture demaniali - 1301_Infrastrutture demaniali stradali		D06			
40469	AGAVI (DELLE) (VIA) TIRRENIA _	53_Infrastrutture demaniali - 1301_Infrastrutture demaniali stradali		D06			

40470	AGNELLI GUGLIELMO (VIA) PORTA A PIAGGE _	53_Infrastrutture demaniali - 1301_Infrastrutture demaniali stradali		D06			
40471	AGOSTINI DELLA SETA FERDINANDO (VIA) S.ERMETE _	53_Infrastrutture demaniali - 1301_Infrastrutture demaniali stradali		D06			
40472	AGRIFOGLIO (DELL") (VIA) TIRRENIA _	53_Infrastrutture demaniali - 1301_Infrastrutture demaniali stradali		D06			
40473	ALBERELLO (VIA) ORATOIO _	53_Infrastrutture demaniali - 1301_Infrastrutture demaniali stradali		D06			
40474	ALBERI (DEGLI) (VIA) TIRRENIA _	53_Infrastrutture demaniali - 1301_Infrastrutture demaniali stradali		D06			
40475	ALBIANI (DEGLI) (VIA) S.MARTINO _	53_Infrastrutture demaniali - 1301_Infrastrutture demaniali stradali		D06			
40476	ALDROVANDI ULISSE (VIA) OSPEDALETTO _	53_Infrastrutture demaniali - 1301_Infrastrutture demaniali stradali		D06			
40477	ALFIERI VITTORIO (VIA) S.FRANCESCO _	53_Infrastrutture demaniali - 1301_Infrastrutture demaniali stradali		D06			
40478	ALLORI (DEGLI) (VIA) TIRRENIA _	53_Infrastrutture demaniali - 1301_Infrastrutture demaniali stradali		D06			
40479	ANDO" FLAVIO (VIA) MARINA DI PISA _	53_Infrastrutture demaniali - 1301_Infrastrutture demaniali stradali		D06			
40480	ANDREA PISANO (VIA) BARBARICINA _	53_Infrastrutture demaniali - 1301_Infrastrutture demaniali stradali		D06			
40481	ANNUNZIATA (DELL") (VIA) S.ANTONIO _	53_Infrastrutture demaniali - 1301_Infrastrutture demaniali stradali		D06			
40482	ANTONI F.LLI (VIA) S.GIUSTO _	53_Infrastrutture demaniali - 1301_Infrastrutture demaniali stradali		D06			
40483	ANTONIO PISANO DETTO PISANELLO (VIA) PORTA A LUCCA _	53_Infrastrutture demaniali - 1301_Infrastrutture demaniali stradali		D06			
40484	ARANCIO (L") (VIA) S.MARIA _	53_Infrastrutture demaniali - 1301_Infrastrutture demaniali stradali		D06			

40485	ARCANGELI GIOVANNI (VIA) PORTA A PIAGGE _	53_Infrastrutture demaniali - 1301_Infrastrutture demaniali stradali		D06			
40486	ARCIVESCOVADO (DELL") (PIAZZA) S.MARIA _	53_Infrastrutture demaniali - 1301_Infrastrutture demaniali stradali		D06			
40487	ARCO DEI GUALANDI (DELL") (VIA) S.MARIA _	53_Infrastrutture demaniali - 1301_Infrastrutture demaniali stradali		D06			
40488	ARGINONE (DELL") (VIA) PUTIGNANO _	53_Infrastrutture demaniali - 1301_Infrastrutture demaniali stradali		D06			
40489	ARNINO (VIA) MARINA DI PISA _	53_Infrastrutture demaniali - 1301_Infrastrutture demaniali stradali		D06			
40490	ARROSTI IACOPO (VIA) PORTA A MARE _	53_Infrastrutture demaniali - 1301_Infrastrutture demaniali stradali		D06			
40491	ARTIGIANI (DEGLI) (VIA) S.FRANCESCO _	53_Infrastrutture demaniali - 1301_Infrastrutture demaniali stradali		D06			
40492	ASMARA (VIA) S.GIUSTO _	53_Infrastrutture demaniali - 1301_Infrastrutture demaniali stradali		D06			
40493	AURELIA (DELL") (PONTE) _	53_Infrastrutture demaniali - 1301_Infrastrutture demaniali stradali		D06			
40494	AVANZI ENRICO (VIA) PORTA A PIAGGE _	53_Infrastrutture demaniali - 1301_Infrastrutture demaniali stradali		D06			
40495	BADALONI NICOLA (VIA) BARBARICINA _	53_Infrastrutture demaniali - 1301_Infrastrutture demaniali stradali		D06			
40496	BAGNILE (DI) (VIA) BARBARICINA _	53_Infrastrutture demaniali - 1301_Infrastrutture demaniali stradali		D06			
40497	BALDACCI VALENTINO (VIA) PORTA A PIAGGE _	53_Infrastrutture demaniali - 1301_Infrastrutture demaniali stradali		D06			
40498	BALDINI NULLO (VIA) BARBARICINA _	53_Infrastrutture demaniali - 1301_Infrastrutture demaniali stradali		D06			
40499	BALDO DEGLI UBALDI (VIA) PORTA A PIAGGE _	53_Infrastrutture demaniali - 1301_Infrastrutture demaniali stradali		D06			

40500	BALDUINETTI S.ANTONIO _	53_Infrastrutture demaniali - 1301_Infrastrutture demaniali stradali		D06			
40501	BALEARI (DELLE) (PIAZZA) MARINA DI PISA _	53_Infrastrutture demaniali - 1301_Infrastrutture demaniali stradali		D06			
40502	BANCHI (DI) (VIA) S.MARTINO _	53_Infrastrutture demaniali - 1301_Infrastrutture demaniali stradali		D06			
40503	BARACCA FRANCESCO (VIA) PORTA A LUCCA _	53_Infrastrutture demaniali - 1301_Infrastrutture demaniali stradali		D06			
40504	BARBOLANI FRANCESCO (VIA) MARINA DI PISA _	53_Infrastrutture demaniali - 1301_Infrastrutture demaniali stradali		D06			
40505	BARETTI GIUSEPPE (VIA) S.FRANCESCO _	53_Infrastrutture demaniali - 1301_Infrastrutture demaniali stradali		D06			
40506	BARGAGNA ITALO (VIA) S.BIAGIO _	53_Infrastrutture demaniali - 1301_Infrastrutture demaniali stradali		D06			
40507	BARSANTI EUGENIO PADRE (VIA) OSPEDALETTO _	53_Infrastrutture demaniali - 1301_Infrastrutture demaniali stradali		D06			
40508	BARTOLO DA SASSOFERRATO (PIAZZA) PORTA A PIAGGE _	53_Infrastrutture demaniali - 1301_Infrastrutture demaniali stradali		D06			
40509	BASSI AGOSTINO (VIA) OSPEDALETTO _	53_Infrastrutture demaniali - 1301_Infrastrutture demaniali stradali		D06			
40510	BASTIONE (DEL) (VIA) PORTA A PIAGGE _	53_Infrastrutture demaniali - 1301_Infrastrutture demaniali stradali		D06			
40511	BATTELLI ANGELO (VIA) S.FRANCESCO _	53_Infrastrutture demaniali - 1301_Infrastrutture demaniali stradali		D06			
40512	BATTICHIODI (VIA) S.FRANCESCO _	53_Infrastrutture demaniali - 1301_Infrastrutture demaniali stradali		D06			
40513	BATTISTI CESARE (VIA) S.ANTONIO _	53_Infrastrutture demaniali - 1301_Infrastrutture demaniali stradali		D06			
40514	BECCARIA CESARE (VIA) S.FRANCESCO _	53_Infrastrutture demaniali - 1301_Infrastrutture demaniali stradali		D06			

40515	BELLE DONNE (DELLE) (VIA) S.ANTONIO _	53_Infrastrutture demaniali - 1301_Infrastrutture demaniali stradali		D06			
40516	BELLE TORRI (DELLE) (VIA) S.FRANCESCO _	53_Infrastrutture demaniali - 1301_Infrastrutture demaniali stradali		D06			
40517	BELVEDERE (PIAZZA) TIRRENIA _	53_Infrastrutture demaniali - 1301_Infrastrutture demaniali stradali		D06			
40518	BELVEDERE (VIA) TIRRENIA _	53_Infrastrutture demaniali - 1301_Infrastrutture demaniali stradali		D06			
40519	BERNARDINI ORESTE (VIA) S.FRANCESCO _	53_Infrastrutture demaniali - 1301_Infrastrutture demaniali stradali		D06			
40520	BERTINI GIUSEPPE DON (VIA) PORTA A LUCCA _	53_Infrastrutture demaniali - 1301_Infrastrutture demaniali stradali		D06			
40521	BETTI ENRICO (VIA) PORTA A PIAGGE _	53_Infrastrutture demaniali - 1301_Infrastrutture demaniali stradali		D06			
40522	BETULLE (DELLE) (VIA) TIRRENIA _	53_Infrastrutture demaniali - 1301_Infrastrutture demaniali stradali		D06			
40523	BEZZECA (VIA) RIGLIONE _	53_Infrastrutture demaniali - 1301_Infrastrutture demaniali stradali		D06			
40524	BIANCHI LUIGI (VIA) PORTA A LUCCA _	53_Infrastrutture demaniali - 1301_Infrastrutture demaniali stradali		D06			
40525	BIANCOSPINI (DEI) (VIA) TIRRENIA _	53_Infrastrutture demaniali - 1301_Infrastrutture demaniali stradali		D06			
40526	BIDUINO (VIA) PORTA A LUCCA _	53_Infrastrutture demaniali - 1301_Infrastrutture demaniali stradali		D06			
40527	BIGATTIERA LATO MARE (VIA) TIRRENIA _	53_Infrastrutture demaniali - 1301_Infrastrutture demaniali stradali		D06			
40528	BISSOLATI LEONIDA (VIA) BARBARICINA _	53_Infrastrutture demaniali - 1301_Infrastrutture demaniali stradali		D06			
40529	BIXIO NINO (VIA) S.ANTONIO _	53_Infrastrutture demaniali - 1301_Infrastrutture demaniali stradali		D06			

40530	BOCCHETTE (DELLE) (VIA) PUTIGNANO _	53_Infrastrutture demaniali - 1301_Infrastrutture demaniali stradali		D06			
40531	BOLOGNA (VIA) PORTA A LUCCA _	53_Infrastrutture demaniali - 1301_Infrastrutture demaniali stradali		D06			
40532	BONAINI FRANCESCO (VIALE) S.MARTINO _	53_Infrastrutture demaniali - 1301_Infrastrutture demaniali stradali		D06			
40533	BONANNO PISANO (VIA) PORTA NUOVA _	53_Infrastrutture demaniali - 1301_Infrastrutture demaniali stradali		D06			
40534	BORGHESE (VICOLO) S.MARTINO _	53_Infrastrutture demaniali - 1301_Infrastrutture demaniali stradali		D06			
40535	BORGHETTO (DEL) (VIA) PORTA A PIAGGE _	53_Infrastrutture demaniali - 1301_Infrastrutture demaniali stradali		D06			
40536	BORGO STRETTO (VIA) S.FRANCESCO _	53_Infrastrutture demaniali - 1301_Infrastrutture demaniali stradali		D06			
40537	BORGUNDIO (VIA) S.ANTONIO _	53_Infrastrutture demaniali - 1301_Infrastrutture demaniali stradali		D06			
40538	BOSCHI GAETANO DON (VIA) S.MARIA _	53_Infrastrutture demaniali - 1301_Infrastrutture demaniali stradali		D06			
40539	BOSSOLO (DEL) (VIA) TIRRENIA _	53_Infrastrutture demaniali - 1301_Infrastrutture demaniali stradali		D06			
40540	BOVIO GIOVANNI (VIA) S.MARTINO _	53_Infrastrutture demaniali - 1301_Infrastrutture demaniali stradali		D06			
40541	BRENNERO (DEL) (VIA) PORTA A LUCCA _	53_Infrastrutture demaniali - 1301_Infrastrutture demaniali stradali		D06			
40542	BRUNO GIORDANO (VIA) S.MARTINO _	53_Infrastrutture demaniali - 1301_Infrastrutture demaniali stradali		D06			
40543	BUONAMICI FRANCESCO (PIAZZA) S.MARIA _	53_Infrastrutture demaniali - 1301_Infrastrutture demaniali stradali		D06			
40544	BUONARROTI FILIPPO (VIA) S.FRANCESCO _	53_Infrastrutture demaniali - 1301_Infrastrutture demaniali stradali		D06			

40545	BUONGUSTO (DEL) (VIA) S.MARIA _	53_Infrastrutture demaniali - 1301_Infrastrutture demaniali stradali		D06			
40546	BUOZZI BRUNO (LUNGARNO) S.FRANCESCO _	53_Infrastrutture demaniali - 1301_Infrastrutture demaniali stradali		D06			
40547	BUSCHETTO (DEL) (VIA) S.FRANCESCO _	53_Infrastrutture demaniali - 1301_Infrastrutture demaniali stradali		D06			
40548	CADUTI DEL LAVORO (VIA) BARBARICINA _	53_Infrastrutture demaniali - 1301_Infrastrutture demaniali stradali		D06			
40549	CADUTI DI CEFALONIA DIV. ACQUI (PIAZZA) PORTA A PIAGGE _	53_Infrastrutture demaniali - 1301_Infrastrutture demaniali stradali		D06			
40550	CADUTI DI KINDU (VIALE) S.GIUSTO _	53_Infrastrutture demaniali - 1301_Infrastrutture demaniali stradali		D06			
40551	CAFIERO CARLO (VIA) BARBARICINA _	53_Infrastrutture demaniali - 1301_Infrastrutture demaniali stradali		D06			
40552	CAGLIARI (VIA) PORTA A LUCCA _	53_Infrastrutture demaniali - 1301_Infrastrutture demaniali stradali		D06			
40553	CAGLIARITANA (VIA) MARINA DI PISA _	53_Infrastrutture demaniali - 1301_Infrastrutture demaniali stradali		D06			
40554	CAIROLI (PIAZZA) S.FRANCESCO _	53_Infrastrutture demaniali - 1301_Infrastrutture demaniali stradali		D06			
40555	CALAFATI (VIA) S.FRANCESCO _	53_Infrastrutture demaniali - 1301_Infrastrutture demaniali stradali		D06			
40556	CALAMBRONE (DEL) (PIAZZA) CALAMBRONE _	53_Infrastrutture demaniali - 1301_Infrastrutture demaniali stradali		D06			
40557	CALATAFIMI (VIA) RIGLIONE _	53_Infrastrutture demaniali - 1301_Infrastrutture demaniali stradali		D06			
40558	CALIGI (DEL) (VIA) OSPEDALETTO _	53_Infrastrutture demaniali - 1301_Infrastrutture demaniali stradali		D06			
40559	CAMMEO CARLO SALOMONE (VIA) PORTA NUOVA _	53_Infrastrutture demaniali - 1301_Infrastrutture demaniali stradali		D06			

40560	CAMPALDO (VIA) PORTA NUOVA _	53_Infrastrutture demaniali - 1301_Infrastrutture demaniali stradali		D06			
40561	CAMPI ELISI (DEI) (VIA) RIGLIONE _	53_Infrastrutture demaniali - 1301_Infrastrutture demaniali stradali		D06			
40562	CAMPIGIANA (VIA) PUTIGNANO _	53_Infrastrutture demaniali - 1301_Infrastrutture demaniali stradali		D06			
40563	CANAVARI MARIO (VIA) S.FRANCESCO _	53_Infrastrutture demaniali - 1301_Infrastrutture demaniali stradali		D06			
40564	CANNICCI (DI) (VIA) S.GIUSTO _	53_Infrastrutture demaniali - 1301_Infrastrutture demaniali stradali		D06			
40565	CANNIZZARO STANISLAO (VIA) OSPEDALETTO _	53_Infrastrutture demaniali - 1301_Infrastrutture demaniali stradali		D06			
40566	CANTO DEL NICCHIO (VIA) S.MARIA _	53_Infrastrutture demaniali - 1301_Infrastrutture demaniali stradali		D06			
40567	CAPANNONE (DEL) (VIA) BARBARICINA _	53_Infrastrutture demaniali - 1301_Infrastrutture demaniali stradali		D06			
40568	CAPELVENERE (VIA) TIRRENIA _	53_Infrastrutture demaniali - 1301_Infrastrutture demaniali stradali		D06			
40569	CAPPELLO (DEL) (VIA) S.ANTONIO _	53_Infrastrutture demaniali - 1301_Infrastrutture demaniali stradali		D06			
40570	CAPPONI FERDINANDO CARDINALE (VIA) S.MARIA _	53_Infrastrutture demaniali - 1301_Infrastrutture demaniali stradali		D06			
40571	CAPPUCCINI (VIA) S.GIUSTO _	53_Infrastrutture demaniali - 1301_Infrastrutture demaniali stradali		D06			
40572	CAPRERA (VIA) RIGLIONE _	53_Infrastrutture demaniali - 1301_Infrastrutture demaniali stradali		D06			
40573	CARABOTTAIA (VIA) S.ANTONIO _	53_Infrastrutture demaniali - 1301_Infrastrutture demaniali stradali		D06			
40574	CARDUCCI GIOSUE" (VIA) S.FRANCESCO _	53_Infrastrutture demaniali - 1301_Infrastrutture demaniali stradali		D06			

40575	CARIOLA (VIA) S.MARCO _	53_Infrastrutture demaniali - 1301_Infrastrutture demaniali stradali		D06			
40576	CARMIGNANI GIOVANNI S.FRANCESCO _	53_Infrastrutture demaniali - 1301_Infrastrutture demaniali stradali		D06			
40577	CARMINE (DEL) (PIAZZA) S.MARTINO _	53_Infrastrutture demaniali - 1301_Infrastrutture demaniali stradali		D06			
40578	CARMINE (DEL) (VIA) S.MARTINO _	53_Infrastrutture demaniali - 1301_Infrastrutture demaniali stradali		D06			
40579	CARRARA FRANCESCO (PIAZZA) S.MARIA _	53_Infrastrutture demaniali - 1301_Infrastrutture demaniali stradali		D06			
40580	CARRARECCIA (VIA) S.MARCO _	53_Infrastrutture demaniali - 1301_Infrastrutture demaniali stradali		D06			
40581	CASAROSA NEVILIO (VIA) PORTA NUOVA _	53_Infrastrutture demaniali - 1301_Infrastrutture demaniali stradali		D06			
40582	CASCINE (DELLE) (VIALE) BARBARICINA _	53_Infrastrutture demaniali - 1301_Infrastrutture demaniali stradali		D06			
40583	CASE DIPINTE (DELLE) (VIA) S.FRANCESCO _	53_Infrastrutture demaniali - 1301_Infrastrutture demaniali stradali		D06			
40584	CASONE (DEL) (VIA) CALMBRONE _	53_Infrastrutture demaniali - 1301_Infrastrutture demaniali stradali		D06			
40585	CASTAGNI (DEI) (VIA) TIRRENIA _	53_Infrastrutture demaniali - 1301_Infrastrutture demaniali stradali		D06			
40586	CASTAGNOLO (VIA) S.PIERO A GRADO _	53_Infrastrutture demaniali - 1301_Infrastrutture demaniali stradali		D06			
40587	CASTALDI PANFILO (VIA) OSPEDALETTO _	53_Infrastrutture demaniali - 1301_Infrastrutture demaniali stradali		D06			
40588	CASTELLETTO (DEL) (PIAZZA) S.MARIA _	53_Infrastrutture demaniali - 1301_Infrastrutture demaniali stradali		D06			
40589	CASTELLETTO (DEL) (VIA) S.MARIA _	53_Infrastrutture demaniali - 1301_Infrastrutture demaniali stradali		D06			

40590	CATALANI ALFREDO (VIA) S.ANTONIO _	53_Infrastrutture demaniali - 1301_Infrastrutture demaniali stradali		D06			
40591	CATALLO (DI) (VIA) BARBARICINA _	53_Infrastrutture demaniali - 1301_Infrastrutture demaniali stradali		D06			
40592	CATTANEO CARLO (VIA) S.MARTINO _	53_Infrastrutture demaniali - 1301_Infrastrutture demaniali stradali		D06			
40593	CAVALCA DOMENICO (VIA) S.MARIA _	53_Infrastrutture demaniali - 1301_Infrastrutture demaniali stradali		D06			
40594	CAVALCAVIA S.GIUSTO (VIA) S.GIUSTO _	53_Infrastrutture demaniali - 1301_Infrastrutture demaniali stradali		D06			
40595	CAVALIERI (DEI) (PIAZZA) S.MARIA _	53_Infrastrutture demaniali - 1301_Infrastrutture demaniali stradali		D06			
40596	CAVALLOTTI FELICE (PIAZZA) S.MARIA _	53_Infrastrutture demaniali - 1301_Infrastrutture demaniali stradali		D06			
40597	CAVOUR BENSO CAMILLO CONTE (VIA) S.FRANCESCO _	53_Infrastrutture demaniali - 1301_Infrastrutture demaniali stradali		D06			
40598	CECI ANTONIO (VIA) S.MARTINO _	53_Infrastrutture demaniali - 1301_Infrastrutture demaniali stradali		D06			
40599	CEDRINE (DELLE) (VIA) TIRRENIA _	53_Infrastrutture demaniali - 1301_Infrastrutture demaniali stradali		D06			
40600	CEI ANTONIO TENENTE (VIA) PORTA A LUCCA _	53_Infrastrutture demaniali - 1301_Infrastrutture demaniali stradali		D06			
40601	CERBONI ELVEZIO (VIA) VIA S.MARCO _	53_Infrastrutture demaniali - 1301_Infrastrutture demaniali stradali		D06			
40602	CHIASATELLO (VIA) PORTA AMARE _	53_Infrastrutture demaniali - 1301_Infrastrutture demaniali stradali		D06			
40603	CHIASSETTO S.MARCO (VIA) PORTA FIORENTINA _	53_Infrastrutture demaniali - 1301_Infrastrutture demaniali stradali		D06			
40604	CHIASO MOZZO (VIA) S.MARTINO _	53_Infrastrutture demaniali - 1301_Infrastrutture demaniali stradali		D06			

40605	CHIERICI GINO (VIA) S.BIAGIO _	53_Infrastrutture demaniali - 1301_Infrastrutture demaniali stradali		D06			
40606	CHIESA DAMIANO (VIA) PORTA A LUCCA _	53_Infrastrutture demaniali - 1301_Infrastrutture demaniali stradali		D06			
40607	CIMABUE (VIA) PORTA NUOVA _	53_Infrastrutture demaniali - 1301_Infrastrutture demaniali stradali		D06			
40608	CISANELLO (VIA) S.BIAGIO _	53_Infrastrutture demaniali - 1301_Infrastrutture demaniali stradali		D06			
40609	CITTADELLA (DELLA) (PONTE) _	53_Infrastrutture demaniali - 1301_Infrastrutture demaniali stradali		D06			
40610	CIURINI IACOPO (VIA) MARINA DI PISA _	53_Infrastrutture demaniali - 1301_Infrastrutture demaniali stradali		D06			
40611	CLARI G.CARLO MARIA (PIAZZA) S.MARTINO _	53_Infrastrutture demaniali - 1301_Infrastrutture demaniali stradali		D06			
40612	COCCAPANI LUDOVICO (VIA) S.FRANCESCO _	53_Infrastrutture demaniali - 1301_Infrastrutture demaniali stradali		D06			
40613	COCCHI ANTONIO (VIA) OSPEDALETTO _	53_Infrastrutture demaniali - 1301_Infrastrutture demaniali stradali		D06			
40614	COLLEGIO FERDINANDO I (VIA) S.MARIA _	53_Infrastrutture demaniali - 1301_Infrastrutture demaniali stradali		D06			
40615	COLLEGIO RICCI (VIA) S.MARIA _	53_Infrastrutture demaniali - 1301_Infrastrutture demaniali stradali		D06			
40616	COLLODI CARLO (VIA) PORTA A LUCCA _	53_Infrastrutture demaniali - 1301_Infrastrutture demaniali stradali		D06			
40617	COLOMBO CRISTOFORO (VIA) S.MARTINO _	53_Infrastrutture demaniali - 1301_Infrastrutture demaniali stradali		D06			
40618	COLONNE (DELLE) (VIA) S.MARIA _	53_Infrastrutture demaniali - 1301_Infrastrutture demaniali stradali		D06			
40619	COLORNI EUGENIO (VIA) PORTA A LUCCA _	53_Infrastrutture demaniali - 1301_Infrastrutture demaniali stradali		D06			

40620	CONCE (DELLE) (VIA) S.ANTONIO _	53_Infrastrutture demaniali - 1301_Infrastrutture demaniali stradali		D06			
40621	CONCETTE (DI) S.FRANCESCO _	53_Infrastrutture demaniali - 1301_Infrastrutture demaniali stradali		D06			
40622	CONSEGNE (DELLE) (VIA) ORATOIO _	53_Infrastrutture demaniali - 1301_Infrastrutture demaniali stradali		D06			
40623	CORRIDONI FILIPPO (VIA) S.MARTINO _	53_Infrastrutture demaniali - 1301_Infrastrutture demaniali stradali		D06			
40624	CORSANI GAETANO (VIA) MARINA DI PISA _	53_Infrastrutture demaniali - 1301_Infrastrutture demaniali stradali		D06			
40625	CORSICA (VIA) S.MARIA _	53_Infrastrutture demaniali - 1301_Infrastrutture demaniali stradali		D06			
40626	CORTA (VIA) S.MARIA _	53_Infrastrutture demaniali - 1301_Infrastrutture demaniali stradali		D06			
40627	COSTA ANDREA (VIA) BARBARICINA _	53_Infrastrutture demaniali - 1301_Infrastrutture demaniali stradali		D06			
40628	CRISANTEMI (DEI) (VIA) RIGLIONE _	53_Infrastrutture demaniali - 1301_Infrastrutture demaniali stradali		D06			
40629	CRISPI FRANCESCO (VIA) S.ANTONIO _	53_Infrastrutture demaniali - 1301_Infrastrutture demaniali stradali		D06			
40630	CROCE BENEDETTO (VIA) S.MARTINO _	53_Infrastrutture demaniali - 1301_Infrastrutture demaniali stradali		D06			
40631	CROCE ROSSA (DELLA) (VIA) S.MARIA _	53_Infrastrutture demaniali - 1301_Infrastrutture demaniali stradali		D06			
40632	CROCIFISSO (DEL) (PIAZZA) S.MARTINO _	53_Infrastrutture demaniali - 1301_Infrastrutture demaniali stradali		D06			
40633	CROSIO TULLIO (VIA) MARINA DI PISA _	53_Infrastrutture demaniali - 1301_Infrastrutture demaniali stradali		D06			
40634	CUORE (DEL) (VIA) S.FRANCESCO _	53_Infrastrutture demaniali - 1301_Infrastrutture demaniali stradali		D06			

40635	CUPPARI PIETRO (VIA) PORTA A PIAGGE -	53_Infrastrutture demaniali - 1301_Infrastrutture demaniali stradali		D06			
40636	CURTATONE E MONTANARA (VIA) S.MARIA _	53_Infrastrutture demaniali - 1301_Infrastrutture demaniali stradali		D06			
40637	CURZOLARI (VIA) MARINA DI PISA _	53_Infrastrutture demaniali - 1301_Infrastrutture demaniali stradali		D06			
40638	DA MORRONA ALESSANDRO (VIA) S.MARCO _	53_Infrastrutture demaniali - 1301_Infrastrutture demaniali stradali		D06			
40639	DA PADULE BONACCORSO (VIA) PORTA A MARE _	53_Infrastrutture demaniali - 1301_Infrastrutture demaniali stradali		D06			
40640	DA SANGALLO GIULIANO (VIA) S.MARTINO _	53_Infrastrutture demaniali - 1301_Infrastrutture demaniali stradali		D06			
40641	DA SCORNO (VICOLO) S.MARTINO _	53_Infrastrutture demaniali - 1301_Infrastrutture demaniali stradali		D06			
40642	DA VERRAZZANO GIOVANNI (VIA) MARINA DI PISA _	53_Infrastrutture demaniali - 1301_Infrastrutture demaniali stradali		D06			
40643	D"ACHIARDI GIOVANNI (VIA) S.FRANCESCO _	53_Infrastrutture demaniali - 1301_Infrastrutture demaniali stradali		D06			
40644	DAIBERTO (VIA) MARINA DI PISA _	53_Infrastrutture demaniali - 1301_Infrastrutture demaniali stradali		D06			
40645	DAL BORGO FLAMINIO (VIA) S.MARTINO -	53_Infrastrutture demaniali - 1301_Infrastrutture demaniali stradali		D06			
40646	DALMAZIA (VIA) S.MARIA _	53_Infrastrutture demaniali - 1301_Infrastrutture demaniali stradali		D06			
40647	D"ANCONA ALESSANDRO (PIAZZA) S.FRANCESCO _	53_Infrastrutture demaniali - 1301_Infrastrutture demaniali stradali		D06			
40648	DANTE ALIGHIERI (PIAZZA) S.MARIA _	53_Infrastrutture demaniali - 1301_Infrastrutture demaniali stradali		D06			
40649	D"AOSTA AMEDEO DUCA (LARGO) PORTA A LUCCA _	53_Infrastrutture demaniali - 1301_Infrastrutture demaniali stradali		D06			

40650	DARSENA (VIA) PORTA A MARE _	53_Infrastrutture demaniali - 1301_Infrastrutture demaniali stradali		D06			
40651	D"AZEGLIO MASSIMO (PIAZZA) S.ANTONIO _	53_Infrastrutture demaniali - 1301_Infrastrutture demaniali stradali		D06			
40652	D"AZEGLIO MASSIMO (VIA) S.ANTONIO _	53_Infrastrutture demaniali - 1301_Infrastrutture demaniali stradali		D06			
40653	DE AMICIS EDMONDO (VIA) S.FRANCESCO _	53_Infrastrutture demaniali - 1301_Infrastrutture demaniali stradali		D06			
40654	DEL LANTE CAMILLA (VIA) S.ANTONIO _	53_Infrastrutture demaniali - 1301_Infrastrutture demaniali stradali		D06			
40655	DEL ROSSO FEDERICO (PIAZZA) S.FRANCESCO _	53_Infrastrutture demaniali - 1301_Infrastrutture demaniali stradali		D06			
40656	DELLA FAGGIOLA UGUCCIONE (VIA) S.MARIA _	53_Infrastrutture demaniali - 1301_Infrastrutture demaniali stradali		D06			
40657	DELLA PURA ALFREDO (VIA) PORTA A LUCCA _	53_Infrastrutture demaniali - 1301_Infrastrutture demaniali stradali		D06			
40658	DELLA SPINA ALESSANDRO (VIA) S.MARTINO _	53_Infrastrutture demaniali - 1301_Infrastrutture demaniali stradali		D06			
40659	DELL"OCCHIO (VIA) S.ANTONIO _	53_Infrastrutture demaniali - 1301_Infrastrutture demaniali stradali		D06			
40660	DELL"OMODARME GIUSEPPE (VIA) S,MARCO _	53_Infrastrutture demaniali - 1301_Infrastrutture demaniali stradali		D06			
40661	DERNA (VIA) S.MARIA _	53_Infrastrutture demaniali - 1301_Infrastrutture demaniali stradali		D06			
40662	DI SIMONE GIOVANNI (VIA) S.FRANCESCO _	53_Infrastrutture demaniali - 1301_Infrastrutture demaniali stradali		D06			
40663	DI VITTORIO GIUSEPPE (VIA) S.FRANCESCO _	53_Infrastrutture demaniali - 1301_Infrastrutture demaniali stradali		D06			
40664	DIACONO ENRICO (VIA) MARINA DI PISA _	53_Infrastrutture demaniali - 1301_Infrastrutture demaniali stradali		D06			

40665	DINI ULISSE (PIAZZA) S.MARIA _	53_Infrastrutture demaniali - 1301_Infrastrutture demaniali stradali		D06			
40666	DINI ULISSE (VIA) S.MARIA _	53_Infrastrutture demaniali - 1301_Infrastrutture demaniali stradali		D06			
40667	DIOTISALVI (VIA) PORTA NUOVA _	53_Infrastrutture demaniali - 1301_Infrastrutture demaniali stradali		D06			
40668	DOGALI (VIA) S.ERMETE _	53_Infrastrutture demaniali - 1301_Infrastrutture demaniali stradali		D06			
40669	DONATI GIOVAN BATTISTA (PIAZZA) S.MARIA _	53_Infrastrutture demaniali - 1301_Infrastrutture demaniali stradali		D06			
40670	DONZELLE (DELLE) (VICOLO) S.MARIA _	53_Infrastrutture demaniali - 1301_Infrastrutture demaniali stradali		D06			
40671	DUE ARNI (VIA) BARBARICINA _	53_Infrastrutture demaniali - 1301_Infrastrutture demaniali stradali		D06			
40672	DUE SETTEMBRE (VIA) PORTA A MARE _	53_Infrastrutture demaniali - 1301_Infrastrutture demaniali stradali		D06			
40673	DUODO DUODI (VIA) MARINA DI PISA _	53_Infrastrutture demaniali - 1301_Infrastrutture demaniali stradali		D06			
40674	DUOMO (DEL) (PIAZZA) S.MARIA _	53_Infrastrutture demaniali - 1301_Infrastrutture demaniali stradali		D06			
40675	EDERA (DELL") (VIA) TIRRENIA _	53_Infrastrutture demaniali - 1301_Infrastrutture demaniali stradali		D06			
40676	EMANUELE FILIBERTO DUCA D"AOSTA (VIA) S.FRANCESCO _	53_Infrastrutture demaniali - 1301_Infrastrutture demaniali stradali		D06			
40677	ERICHE (DELLE) (VIA) TIRRENIA _	53_Infrastrutture demaniali - 1301_Infrastrutture demaniali stradali		D06			
40678	ESPERANTO (LARGO) PORTA A PIAGGE _	53_Infrastrutture demaniali - 1301_Infrastrutture demaniali stradali		D06			
40679	EUGENIO III (VIA) S.GIUSTO _	53_Infrastrutture demaniali - 1301_Infrastrutture demaniali stradali		D06			

40680	FACCHINI (DEI) (PIAZZA) S.ANTONIO _	53_Infrastrutture demaniali - 1301_Infrastrutture demaniali stradali		D06			
40681	FACCHINI (DEI) (VIA) S.ANTONIO _	53_Infrastrutture demaniali - 1301_Infrastrutture demaniali stradali		D06			
40682	FAGIANA (VIA) PUTIGNANO _	53_Infrastrutture demaniali - 1301_Infrastrutture demaniali stradali		D06			
40683	FAGIANO (DEL) (VIA) OSPEDALETTO _	53_Infrastrutture demaniali - 1301_Infrastrutture demaniali stradali		D06			
40684	FALCONCINI RENATO (VIA) PORTA A PIAGGE _	53_Infrastrutture demaniali - 1301_Infrastrutture demaniali stradali		D06			
40685	FASANNA (DI) (VIA) PORTA NUOVA _	53_Infrastrutture demaniali - 1301_Infrastrutture demaniali stradali		D06			
40686	FEDELI CARLO (VIA) S.FRANCESCO _	53_Infrastrutture demaniali - 1301_Infrastrutture demaniali stradali		D06			
40687	FEDI BRUNO PADRE (VIA) PORTA NUOVA _	53_Infrastrutture demaniali - 1301_Infrastrutture demaniali stradali		D06			
40688	FELCI (DELLE) (VIA) TIRRENIA _	53_Infrastrutture demaniali - 1301_Infrastrutture demaniali stradali		D06			
40690	FERMI ENRICO (VIA) S.MARIA _	53_Infrastrutture demaniali - 1301_Infrastrutture demaniali stradali		D06			
40691	FERRARIS GALILEO (VIA) OSPEDALETTO _	53_Infrastrutture demaniali - 1301_Infrastrutture demaniali stradali		D06			
40692	FERROVIA (DELLA) (VIA) S.MARCO _	53_Infrastrutture demaniali - 1301_Infrastrutture demaniali stradali		D06			
40693	FIBONACCI LEONARDO (LUNGARNO) S.MARTINO _	53_Infrastrutture demaniali - 1301_Infrastrutture demaniali stradali		D06			
40694	FILZI FABIO (VIA) PORTA A LUCCA _	53_Infrastrutture demaniali - 1301_Infrastrutture demaniali stradali		D06			
40695	FINLANDIA (VIA) PORTA A PIAGGE _	53_Infrastrutture demaniali - 1301_Infrastrutture demaniali stradali		D06			

40696	FIorentina (VIA) DETTA ANCHE VIA TOSCO-ROMAGNOLA _	53_Infrastrutture demaniali - 1301_Infrastrutture demaniali stradali		D06			
40697	FIORI (DEI) (PIAZZA) TIRRENIA _	53_Infrastrutture demaniali - 1301_Infrastrutture demaniali stradali		D06			
40698	FIRENZE (VIA) PORTA A LUCCA _	53_Infrastrutture demaniali - 1301_Infrastrutture demaniali stradali		D06			
40699	FLAMINI FRANCESCO (VIA) PORTA A PIAGGE _	53_Infrastrutture demaniali - 1301_Infrastrutture demaniali stradali		D06			
40700	FOCE (DELLA) (VIA) MARINA DI PISA _	53_Infrastrutture demaniali - 1301_Infrastrutture demaniali stradali		D06			
40701	FOGLIA (DELLA) (VIA) S.MARTINO _	53_Infrastrutture demaniali - 1301_Infrastrutture demaniali stradali		D06			
40702	FONDA (VIA) RIGLIONE _	53_Infrastrutture demaniali - 1301_Infrastrutture demaniali stradali		D06			
40703	FORTEZZA (DELLA) (PONTE) _	53_Infrastrutture demaniali - 1301_Infrastrutture demaniali stradali		D06			
40704	FORTEZZA (DI) (VIA) S.MARTINO _	53_Infrastrutture demaniali - 1301_Infrastrutture demaniali stradali		D06			
40705	FOSCOLO UGO (VIA) S.FRANCESCO _	53_Infrastrutture demaniali - 1301_Infrastrutture demaniali stradali		D06			
40706	FOSSO VECCHIO (DEL) (VIA) ORATOIO _	53_Infrastrutture demaniali - 1301_Infrastrutture demaniali stradali		D06			
40707	FRANCARDI ROBERTINO (VIA) MARINA DI PISA _	53_Infrastrutture demaniali - 1301_Infrastrutture demaniali stradali		D06			
40708	FRANCESCHI (VIA) S.MARTINO _	53_Infrastrutture demaniali - 1301_Infrastrutture demaniali stradali		D06			
40709	FRANCESCO DA BUTI (VIA) S.MARTINO _	53_Infrastrutture demaniali - 1301_Infrastrutture demaniali stradali		D06			
40710	FRASCANI VITTORIO (VIA) S.BIAGIO _	53_Infrastrutture demaniali - 1301_Infrastrutture demaniali stradali		D06			

40711	FRASSINI (DEI) (VIA) CALAMBRONE _	53_Infrastrutture demaniali - 1301_Infrastrutture demaniali stradali		D06			
40712	FRATTI ANTONIO (VIA) S.MARTINO _	53_Infrastrutture demaniali - 1301_Infrastrutture demaniali stradali		D06			
40713	FUCINI RENATO (VIA) S.FRANCESCO _	53_Infrastrutture demaniali - 1301_Infrastrutture demaniali stradali		D06			
40714	GABBA CARLO FRANCESCO (VIA) PORTA NUOVA _	53_Infrastrutture demaniali - 1301_Infrastrutture demaniali stradali		D06			
40715	GAGNO (DI) (VIA) PORTA NUOVA _	53_Infrastrutture demaniali - 1301_Infrastrutture demaniali stradali		D06			
40716	GALDI FRANCESCO (VIA) S.FRANCESCO _	53_Infrastrutture demaniali - 1301_Infrastrutture demaniali stradali		D06			
40717	GALILEO GALILEI (LUNGARNO) S.MARTINO _	53_Infrastrutture demaniali - 1301_Infrastrutture demaniali stradali		D06			
40718	GALIMBERTI TANCREDI DETTO DUCCIO (VIA) PORTA A LUCCA _	53_Infrastrutture demaniali - 1301_Infrastrutture demaniali stradali		D06			
40719	GALLI TASSI ANGELO (VIA) S.MARIA _	53_Infrastrutture demaniali - 1301_Infrastrutture demaniali stradali		D06			
40720	GALLORO (DEL) (VIA) S.ANTONIO _	53_Infrastrutture demaniali - 1301_Infrastrutture demaniali stradali		D06			
40721	GALVANI LUIGI (VIA) S.MARIA _	53_Infrastrutture demaniali - 1301_Infrastrutture demaniali stradali		D06			
40722	GAMBACORTI (LUNGARNO) S.ANTONIO _	53_Infrastrutture demaniali - 1301_Infrastrutture demaniali stradali		D06			
40723	GAMBACORTI CHIARA (PIAZZA) S.MARTINO _	53_Infrastrutture demaniali - 1301_Infrastrutture demaniali stradali		D06			
40724	GAMERRA G.PAOLO (VIA) PORTA A LUCCA _	53_Infrastrutture demaniali - 1301_Infrastrutture demaniali stradali		D06			
40725	GARGALONE (DI) (VIA) PORTA A MARE _	53_Infrastrutture demaniali - 1301_Infrastrutture demaniali stradali		D06			

40726	GARIBALDI GIUSEPPE (PIAZZA) S.MARIA _	53_Infrastrutture demaniali - 1301_Infrastrutture demaniali stradali		D06			
40727	GARIBALDI GIUSEPPE (PIAZZA) ORATOIO _	53_Infrastrutture demaniali - 1301_Infrastrutture demaniali stradali		D06			
40728	GARIBALDI GIUSEPPE (VIA) S.FRANCESCO _	53_Infrastrutture demaniali - 1301_Infrastrutture demaniali stradali		D06			
40729	GAROFANI (VIA) S.ANTONIO _	53_Infrastrutture demaniali - 1301_Infrastrutture demaniali stradali		D06			
40730	GATTICI (DEI) (VIA) TIRRENIA _	53_Infrastrutture demaniali - 1301_Infrastrutture demaniali stradali		D06			
40731	GELLO (DI) (VIA) PORTA A LUCCA _	53_Infrastrutture demaniali - 1301_Infrastrutture demaniali stradali		D06			
40732	GELSI (DEI) (VIA) TIRRENIA _	53_Infrastrutture demaniali - 1301_Infrastrutture demaniali stradali		D06			
40733	GEMIGNANI RENELLO (VIA) RIGLIONE _	53_Infrastrutture demaniali - 1301_Infrastrutture demaniali stradali		D06			
40734	GENTILESCHI ORAZIO (VIA) PORTA A LUCCA _	53_Infrastrutture demaniali - 1301_Infrastrutture demaniali stradali		D06			
40735	GERESCHI LIVIA (VIA) S.FRANCESCO _	53_Infrastrutture demaniali - 1301_Infrastrutture demaniali stradali		D06			
40736	GHERARDESCA ALESSANDRO (VIA) OSPEDALETTO _	53_Infrastrutture demaniali - 1301_Infrastrutture demaniali stradali		D06			
40737	GHINI LUCA (VIA) S.MARIA _	53_Infrastrutture demaniali - 1301_Infrastrutture demaniali stradali		D06			
40738	GHISLERI ARCANGELO (VIA) S.MARCO _	53_Infrastrutture demaniali - 1301_Infrastrutture demaniali stradali		D06			
40739	GIACINTI (DEI) (VIA) CALAMBRONE _	53_Infrastrutture demaniali - 1301_Infrastrutture demaniali stradali		D06			
40740	GIARDINO (DEL) (VIA) S.FRANCESCO _	53_Infrastrutture demaniali - 1301_Infrastrutture demaniali stradali		D06			

40741	GINEPRI (DEI) (VIA) TIRRENIA _	53_Infrastrutture demaniali - 1301_Infrastrutture demaniali stradali		D06			
40742	GINESTRE (DELLE) (VIA) TIRRENIA _	53_Infrastrutture demaniali - 1301_Infrastrutture demaniali stradali		D06			
40743	GIOBERTI VINCENZO (VIA) PORTA A PIAGGE _	53_Infrastrutture demaniali - 1301_Infrastrutture demaniali stradali		D06			
40744	GIORDANO DA RIVALTO (PIAZZA) S.MARIA _	53_Infrastrutture demaniali - 1301_Infrastrutture demaniali stradali		D06			
40745	GIOVANNI PISANO (VIALE) PORTA A LUCCA _	53_Infrastrutture demaniali - 1301_Infrastrutture demaniali stradali		D06			
40746	GIRASOLI (DEI) (VIA) TIRRENIA _	53_Infrastrutture demaniali - 1301_Infrastrutture demaniali stradali		D06			
40747	GIUNTA PISANO (VIA) PORTA NUOVA _	53_Infrastrutture demaniali - 1301_Infrastrutture demaniali stradali		D06			
40748	GIUSTI GIUSEPPE (PIAZZA) S.GIUSTO _	53_Infrastrutture demaniali - 1301_Infrastrutture demaniali stradali		D06			
40749	GIUSTI GIUSEPPE (VIA) S.FRANCESCO _	53_Infrastrutture demaniali - 1301_Infrastrutture demaniali stradali		D06			
40750	GLADIOLI (DEI) (VIA) TIRRENIA _	53_Infrastrutture demaniali - 1301_Infrastrutture demaniali stradali		D06			
40751	GLICINI (DEI) (VIA) TIRRENIA _	53_Infrastrutture demaniali - 1301_Infrastrutture demaniali stradali		D06			
40752	GNOCCHI VIANI OSVALDO (VIA) BARBARICINA _	53_Infrastrutture demaniali - 1301_Infrastrutture demaniali stradali		D06			
40753	GOBETTI PIERO (VIA) PORTA A LUCCA _	53_Infrastrutture demaniali - 1301_Infrastrutture demaniali stradali		D06			
40754	GOLETTA (DI) (VIA) S.GIUSTO _	53_Infrastrutture demaniali - 1301_Infrastrutture demaniali stradali		D06			
40755	GONDOLE (DELLE) (PIAZZA) S.FRANCESCO _	53_Infrastrutture demaniali - 1301_Infrastrutture demaniali stradali		D06			

40756	GONFO (DEL) (VIA) PUTIGNANO _	53_Infrastrutture demaniali - 1301_Infrastrutture demaniali stradali		D06			
40757	GORGONA (PIAZZA) MARINA DI PISA _	53_Infrastrutture demaniali - 1301_Infrastrutture demaniali stradali		D06			
40758	GORI PIETRO (VIA) S.MARTINO _	53_Infrastrutture demaniali - 1301_Infrastrutture demaniali stradali		D06			
40759	GOZZOLI BENOZZO (VIA) PUTIGNANO _	53_Infrastrutture demaniali - 1301_Infrastrutture demaniali stradali		D06			
40760	GRAMSCI ANTONIO (VIALE) S.MARTINO -	53_Infrastrutture demaniali - 1301_Infrastrutture demaniali stradali		D06			
40761	GRANDI ACHILLE (VIA) BARBARICINA _	53_Infrastrutture demaniali - 1301_Infrastrutture demaniali stradali		D06			
40762	GRANUCCIO (DI) (VIA) OSPEDALETTO _	53_Infrastrutture demaniali - 1301_Infrastrutture demaniali stradali		D06			
40763	GRIFFI COCCO (LARGO) PORTA NUOVA _	53_Infrastrutture demaniali - 1301_Infrastrutture demaniali stradali		D06			
40764	GRILLETTI (DEI) (PIAZZA) S.ANTONIO _	53_Infrastrutture demaniali - 1301_Infrastrutture demaniali stradali		D06			
40765	GRONCHI GIOVANNI (VIA) PUTIGNANO _	53_Infrastrutture demaniali - 1301_Infrastrutture demaniali stradali		D06			
40766	GUALDUCCIO (DI) (VIA) MARINA DI PISA -	53_Infrastrutture demaniali - 1301_Infrastrutture demaniali stradali		D06			
40767	GUERRAZZI F. DOMENICO (PIAZZA) S.MARTINO _	53_Infrastrutture demaniali - 1301_Infrastrutture demaniali stradali		D06			
40768	GUIDI CAMILLO (VIA) MARINA DI PISA _	53_Infrastrutture demaniali - 1301_Infrastrutture demaniali stradali		D06			
40769	GUIDO DA PISA (VIA) S.FRANCESCO _	53_Infrastrutture demaniali - 1301_Infrastrutture demaniali stradali		D06			
40770	GUSCELLA (VIA) OSPEDALETTO _	53_Infrastrutture demaniali - 1301_Infrastrutture demaniali stradali		D06			

40771	GUSCELLINA (VIA) OSPEDALETTO _	53_Infrastrutture demaniali - 1301_Infrastrutture demaniali stradali		D06			
40772	GUSMARI LOTARIO (VIA) MARINA DI PISA _	53_Infrastrutture demaniali - 1301_Infrastrutture demaniali stradali		D06			
40773	HERMADA (VIA) S.FRANCESCO _	53_Infrastrutture demaniali - 1301_Infrastrutture demaniali stradali		D06			
40774	IDROVORA (DELL") (VIA) COLTANO _	53_Infrastrutture demaniali - 1301_Infrastrutture demaniali stradali		D06			
40775	IMMAGINETTA (VIA) PUTIGNANO _	53_Infrastrutture demaniali - 1301_Infrastrutture demaniali stradali		D06			
40776	INGHIRAMI IACOPO (VIA) MARINA DI PISA _	53_Infrastrutture demaniali - 1301_Infrastrutture demaniali stradali		D06			
40777	ISOLA DEL GIGLIO (VIA) LA VETTOLA _	53_Infrastrutture demaniali - 1301_Infrastrutture demaniali stradali		D06			
40778	ISOLA DI STROMBOLI (VIA) LA VETTOLA _	53_Infrastrutture demaniali - 1301_Infrastrutture demaniali stradali		D06			
40779	ISTRIA (VIA) PORTA A LUCCA _	53_Infrastrutture demaniali - 1301_Infrastrutture demaniali stradali		D06			
40780	ITALIA (CORSO) S.MARTINO _	53_Infrastrutture demaniali - 1301_Infrastrutture demaniali stradali		D06			
40781	IVIZZA (VIA) MARINA DI PISA _	53_Infrastrutture demaniali - 1301_Infrastrutture demaniali stradali		D06			
40782	KINZICA DEI SISMONDI (VIA) S.MARTINO _	53_Infrastrutture demaniali - 1301_Infrastrutture demaniali stradali		D06			
40783	LA MADDALENA (VIA) S.ANTONIO _	53_Infrastrutture demaniali - 1301_Infrastrutture demaniali stradali		D06			
40784	LA NUNZIATINA (VIA) S.ANTONIO _	53_Infrastrutture demaniali - 1301_Infrastrutture demaniali stradali		D06			
40785	LA PERA (VIA) S.MARTINO _	53_Infrastrutture demaniali - 1301_Infrastrutture demaniali stradali		D06			

40786	LA PERGOLA (VIA) S.MARIA _	53_Infrastrutture demaniali - 1301_Infrastrutture demaniali stradali		D06			
40787	LA TINTA (VIA) S.MARTINO _	53_Infrastrutture demaniali - 1301_Infrastrutture demaniali stradali		D06			
40788	LALLI MARIO (VIA) S.FRANCESCO _	53_Infrastrutture demaniali - 1301_Infrastrutture demaniali stradali		D06			
40790	LANFRANCHI (VIA) S.MARTINO _	53_Infrastrutture demaniali - 1301_Infrastrutture demaniali stradali		D06			
40791	LANFREDUCCI FRANCESCO (VIA) MARINA DI PISA _	53_Infrastrutture demaniali - 1301_Infrastrutture demaniali stradali		D06			
40792	LAVAGNA GIOVANNI MARIA (VIA) S.ANTONIO _	53_Infrastrutture demaniali - 1301_Infrastrutture demaniali stradali		D06			
40793	LAVATOIO (DEL) (VIA) S.FRANCESCO _	53_Infrastrutture demaniali - 1301_Infrastrutture demaniali stradali		D06			
40794	LECCI (DEI) (VIA) TIRRENIA _	53_Infrastrutture demaniali - 1301_Infrastrutture demaniali stradali		D06			
40795	LENZE (DELLE) (VIA) BARBARICINA _	53_Infrastrutture demaniali - 1301_Infrastrutture demaniali stradali		D06			
40796	LEONARDO DA VINCI - LATO NORD (VIA) _	53_Infrastrutture demaniali - 1301_Infrastrutture demaniali stradali		D06			
40797	LEONE XIII (PIAZZA) RIGLIONE _	53_Infrastrutture demaniali - 1301_Infrastrutture demaniali stradali		D06			
40798	LEOPARDI GIACOMO (VIA) S,MARIA _	53_Infrastrutture demaniali - 1301_Infrastrutture demaniali stradali		D06			
40799	LITORANEA (VIA) MARINA DI PISA _	53_Infrastrutture demaniali - 1301_Infrastrutture demaniali stradali		D06			
40801	LIVORNESE (VIA) PORTA A MARE _	53_Infrastrutture demaniali - 1301_Infrastrutture demaniali stradali		D06			
40802	LOCCHI VITTORIO (PIAZZA) S.MARIA _	53_Infrastrutture demaniali - 1301_Infrastrutture demaniali stradali		D06			

40803	LOMBARDI GINO (VIA) PORTA NUOVA _	53_Infrastrutture demaniali - 1301_Infrastrutture demaniali stradali		D06			
40804	LORENZINI ORLANDO GENERALE (VIA) PORTA A LUCCA _	53_Infrastrutture demaniali - 1301_Infrastrutture demaniali stradali		D06			
40805	LUCCHESI (VIA) PORTA A LUCCA _	53_Infrastrutture demaniali - 1301_Infrastrutture demaniali stradali		D06			
40806	LUSCHI SILVIO (VIA) PORTA A PIAGGE _	53_Infrastrutture demaniali - 1301_Infrastrutture demaniali stradali		D06			
40807	MACCATELLA (VIA) S.BIAGIO _	53_Infrastrutture demaniali - 1301_Infrastrutture demaniali stradali		D06			
40808	MADRE TERESA DI CALCUTTA (VIA) SAN MARCO _	53_Infrastrutture demaniali - 1301_Infrastrutture demaniali stradali		D06			
40809	MAFFI PIETRO CARDINALE (VIA) S.MARIA _	53_Infrastrutture demaniali - 1301_Infrastrutture demaniali stradali		D06			
40810	MAGENTA (VIA) S.MARIA _	53_Infrastrutture demaniali - 1301_Infrastrutture demaniali stradali		D06			
40811	MAGGIORE DI ORATOIO (VIA) ORATOIO _	53_Infrastrutture demaniali - 1301_Infrastrutture demaniali stradali		D06			
40812	MAGNOLIE (DELLE) (VIA) CALAMBRONE _	53_Infrastrutture demaniali - 1301_Infrastrutture demaniali stradali		D06			
40813	MAIORCA (VIA) MARINA DI PISA _	53_Infrastrutture demaniali - 1301_Infrastrutture demaniali stradali		D06			
40814	MALAGOLI GIUSEPPE (VIA) PORTA A PIAGGE _	53_Infrastrutture demaniali - 1301_Infrastrutture demaniali stradali		D06			
40815	MALATESTA ENRICO (VIA) RIGLIONE _	53_Infrastrutture demaniali - 1301_Infrastrutture demaniali stradali		D06			
40816	MALPIGHI MARCELLO (VIA) OSPEDALETTO _	53_Infrastrutture demaniali - 1301_Infrastrutture demaniali stradali		D06			
40817	MANDER CALLISTO DON (VIA) MARINA DI PISA _	53_Infrastrutture demaniali - 1301_Infrastrutture demaniali stradali		D06			

40818	MANDORLI (DEI) (VIA) TIRRENIA _	53_Infrastrutture demaniali - 1301_Infrastrutture demaniali stradali		D06			
40819	MANGHI MONS. ARISTO (VIA) S.BIAGIO _	53_Infrastrutture demaniali - 1301_Infrastrutture demaniali stradali		D06			
40820	MANIN DANIELE (PIAZZA) PORTA NUOVA _	53_Infrastrutture demaniali - 1301_Infrastrutture demaniali stradali		D06			
40821	MANZONI ALESSANDRO (VIA) S.ANTONIO _	53_Infrastrutture demaniali - 1301_Infrastrutture demaniali stradali		D06			
40822	MARAGONE BERNARDO (VIA) PORTA A MARE _	53_Infrastrutture demaniali - 1301_Infrastrutture demaniali stradali		D06			
40823	MARCHESI CONCETTO (LARGO) PORTA A PIAGGE _	53_Infrastrutture demaniali - 1301_Infrastrutture demaniali stradali		D06			
40824	MARCONI GUGLIELMO (VIA) S.GIUSTO _	53_Infrastrutture demaniali - 1301_Infrastrutture demaniali stradali		D06			
40825	MARGHERITE (DELLE) (VIA) CALAMBRONE _	53_Infrastrutture demaniali - 1301_Infrastrutture demaniali stradali		D06			
40826	MARIA SS.AUSILIATRICE (PIAZZA) MARINA DI PISA _	53_Infrastrutture demaniali - 1301_Infrastrutture demaniali stradali		D06			
40827	MARINAI D"ITALIA (LARGO) PORTA A MARE _	53_Infrastrutture demaniali - 1301_Infrastrutture demaniali stradali		D06			
40828	MARIO ALBERTO (VIA) S.ANTONIO _	53_Infrastrutture demaniali - 1301_Infrastrutture demaniali stradali		D06			
40829	MARISCOGLIO (VIA) S.BIAGIO _	53_Infrastrutture demaniali - 1301_Infrastrutture demaniali stradali		D06			
40830	MARMIGLIAIO (DEL) (VIA) PORTA NUOVA _	53_Infrastrutture demaniali - 1301_Infrastrutture demaniali stradali		D06			
40831	MARSALA (VIA) RIGLIONE _	53_Infrastrutture demaniali - 1301_Infrastrutture demaniali stradali		D06			
40832	MARTELLACCI (VIA) S.FRANCESCO _	53_Infrastrutture demaniali - 1301_Infrastrutture demaniali stradali		D06			

40833	MARTELLO (DEL) (VIA) S.GIUSTO _	53_Infrastrutture demaniali - 1301_Infrastrutture demaniali stradali		D06			
40834	MARTINI SIMONE (VIA) PORTA A LUCCA _	53_Infrastrutture demaniali - 1301_Infrastrutture demaniali stradali		D06			
40835	MARTIRI (VIA) S.MARIA _	53_Infrastrutture demaniali - 1301_Infrastrutture demaniali stradali		D06			
40836	MARTIRI DELLA LIBERTA" (PIAZZA) S.FRANCESCO _	53_Infrastrutture demaniali - 1301_Infrastrutture demaniali stradali		D06			
40837	MARTIRI DELLE ARDEATINE (VIA) PORTA A LUCCA _	53_Infrastrutture demaniali - 1301_Infrastrutture demaniali stradali		D06			
40838	MASACCIO (VIA) PORTA A PIAGGE _	53_Infrastrutture demaniali - 1301_Infrastrutture demaniali stradali		D06			
40839	MASCA ENRICO (VIA) MARINA DI PISA _	53_Infrastrutture demaniali - 1301_Infrastrutture demaniali stradali		D06			
40840	MASCAGNI PIETRO (VIA) S.ANTONIO _	53_Infrastrutture demaniali - 1301_Infrastrutture demaniali stradali		D06			
40841	MASSARENTI GIUSEPPE (VIA) BARBARICINA _	53_Infrastrutture demaniali - 1301_Infrastrutture demaniali stradali		D06			
40842	MATTEOTTI GIACOMO (VIA) PORTA A PIAGGE _	53_Infrastrutture demaniali - 1301_Infrastrutture demaniali stradali		D06			
40843	MATTEUCCI CARLO (VIA) PORTA A PIAGGE _	53_Infrastrutture demaniali - 1301_Infrastrutture demaniali stradali		D06			
40844	MAZZEI FILIPPO (VIA) S.BIAGIO _	53_Infrastrutture demaniali - 1301_Infrastrutture demaniali stradali		D06			
40845	MAZZINI GIUSEPPE (PIAZZA) S.FRANCESCO _	53_Infrastrutture demaniali - 1301_Infrastrutture demaniali stradali		D06			
40846	MAZZINI GIUSEPPE (VIA) S.ANTONIO _	53_Infrastrutture demaniali - 1301_Infrastrutture demaniali stradali		D06			
40847	MECHERINI (VIA) S.ANTONIO _	53_Infrastrutture demaniali - 1301_Infrastrutture demaniali stradali		D06			

40848	MEDAGLIE D"ORO (DELLE) (VIA) S. FRANCESCO _	53_Infrastrutture demaniali - 1301_Infrastrutture demaniali stradali		D06			
40849	MEDICEO (LUNGARNO) S. FRANCESCO _	53_Infrastrutture demaniali - 1301_Infrastrutture demaniali stradali		D06			
40850	MENOTTI CIRO (LARGO) S. FRANCESCO _	53_Infrastrutture demaniali - 1301_Infrastrutture demaniali stradali		D06			
40851	MERCANTI (VIA) S. FRANCESCO _	53_Infrastrutture demaniali - 1301_Infrastrutture demaniali stradali		D06			
40852	MERLO CLEMENTE (VIA) PORTA A PIAGGE _	53_Infrastrutture demaniali - 1301_Infrastrutture demaniali stradali		D06			
40853	MEUCCI ANTONIO (VIA) OSPEDALETTO _	53_Infrastrutture demaniali - 1301_Infrastrutture demaniali stradali		D06			
40854	MEZZA PIAGGIA (VIALE) TIRRENIA _	53_Infrastrutture demaniali - 1301_Infrastrutture demaniali stradali		D06			
40855	MEZZO (DI) (PONTE) _	53_Infrastrutture demaniali - 1301_Infrastrutture demaniali stradali		D06			
40856	MICHELANGELO (VIA) CEP _	53_Infrastrutture demaniali - 1301_Infrastrutture demaniali stradali		D06			
40857	MIGLIOLI GUIDO (VIA) BARBARICINA _	53_Infrastrutture demaniali - 1301_Infrastrutture demaniali stradali		D06			
40858	MILANO (VIA) PORTA A LUCCA _	53_Infrastrutture demaniali - 1301_Infrastrutture demaniali stradali		D06			
40859	MILAZZO (VIA) MARINA DI PISA _	53_Infrastrutture demaniali - 1301_Infrastrutture demaniali stradali		D06			
40860	MILLE (DEI) (VIA) S. MARIA _	53_Infrastrutture demaniali - 1301_Infrastrutture demaniali stradali		D06			
40861	MIMOSE (DELLE) (VIA) CALAMBRONE _	53_Infrastrutture demaniali - 1301_Infrastrutture demaniali stradali		D06			
40862	MINORCA (VIA) MARINA DI PISA _	53_Infrastrutture demaniali - 1301_Infrastrutture demaniali stradali		D06			

40863	MINORE (VIA) PORTA A MARE _	53_Infrastrutture demaniali - 1301_Infrastrutture demaniali stradali		D06			
40864	MINZONI GIOVANNI (DON) (PIAZZA) S. MARTINO _	53_Infrastrutture demaniali - 1301_Infrastrutture demaniali stradali		D06			
40865	MOLISE (VIA) PORTA ALUCCA _	53_Infrastrutture demaniali - 1301_Infrastrutture demaniali stradali		D06			
40866	MONTANELLI GIUSEPPE (VIA) S. MARCO _	53_Infrastrutture demaniali - 1301_Infrastrutture demaniali stradali		D06			
40867	MONTE (DEL) (VIA) S.MARIA _	53_Infrastrutture demaniali - 1301_Infrastrutture demaniali stradali		D06			
40868	MONTE GRAPPA (VIA) PORTA A LUCCA _	53_Infrastrutture demaniali - 1301_Infrastrutture demaniali stradali		D06			
40869	MONTE ORTIGARA (VIA) S.FRANCESCO _	53_Infrastrutture demaniali - 1301_Infrastrutture demaniali stradali		D06			
40870	MONTELLO (VIA) S.FRANCESCO _	53_Infrastrutture demaniali - 1301_Infrastrutture demaniali stradali		D06			
40871	MORICONI PIETRO (VIA) MARINA DI PISA _	53_Infrastrutture demaniali - 1301_Infrastrutture demaniali stradali		D06			
40872	MORO (DEL) (VIA) SAN MARTINO _	53_Infrastrutture demaniali - 1301_Infrastrutture demaniali stradali		D06			
40873	MOSSOTTI OTTAVIANO (VIA) S.MARTINO _	53_Infrastrutture demaniali - 1301_Infrastrutture demaniali stradali		D06			
40874	MUGHETTI (DEI) (VIA) TIRRENIA _	53_Infrastrutture demaniali - 1301_Infrastrutture demaniali stradali		D06			
40875	NAPOLI (VIA) PORTA A LUCCA _	53_Infrastrutture demaniali - 1301_Infrastrutture demaniali stradali		D06			
40876	NARCISI (DEI) (VIA) TIRRENIA _	53_Infrastrutture demaniali - 1301_Infrastrutture demaniali stradali		D06			
40878	NENNI PIETRO (VIA) PORTA A PIAGGE _	53_Infrastrutture demaniali - 1301_Infrastrutture demaniali stradali		D06			

40879	NICCOLINI G.BATTISTA (VIA) PORTA NUOVA _	53_Infrastrutture demaniali - 1301_Infrastrutture demaniali stradali		D06			
40880	NICOLA PISANO (VIA) S.MARIA _	53_Infrastrutture demaniali - 1301_Infrastrutture demaniali stradali		D06			
40881	NINO PISANO (VIA) PORTA A MARE _	53_Infrastrutture demaniali - 1301_Infrastrutture demaniali stradali		D06			
40882	NIOSI FRANCESCO (VIA) S.ANTONIO _	53_Infrastrutture demaniali - 1301_Infrastrutture demaniali stradali		D06			
40883	NISI VENANZIO S.ANTONIO _	53_Infrastrutture demaniali - 1301_Infrastrutture demaniali stradali		D06			
40884	NOCELLI (VIA) RIGLIONE _	53_Infrastrutture demaniali - 1301_Infrastrutture demaniali stradali		D06			
40885	NORVEGIA (VIA) - PORTA A PIAGGE _	53_Infrastrutture demaniali - 1301_Infrastrutture demaniali stradali		D06			
40886	NOTARI (VIA) S.MARIA _	53_Infrastrutture demaniali - 1301_Infrastrutture demaniali stradali		D06			
40888	NUOVA ORATOIO (VIA) ORATOIO _	53_Infrastrutture demaniali - 1301_Infrastrutture demaniali stradali		D06			
40889	OBERDAN GUGLIELMO (VIA) S.FRANCESCO _	53_Infrastrutture demaniali - 1301_Infrastrutture demaniali stradali		D06			
40890	OLEANDRI (DEGLI) (VIA) TIRRENIA _	53_Infrastrutture demaniali - 1301_Infrastrutture demaniali stradali		D06			
40891	OLIVA GIOVAN BATTISTA (VIA) OSPEDALETTO _	53_Infrastrutture demaniali - 1301_Infrastrutture demaniali stradali		D06			
40892	OLMETTI (DEGLI) (VIA) S.GIUSTO _	53_Infrastrutture demaniali - 1301_Infrastrutture demaniali stradali		D06			
40893	OLMI (DEGLI) (VIA) RIGLIONE _	53_Infrastrutture demaniali - 1301_Infrastrutture demaniali stradali		D06			
40894	ONTANI (DEGLI) (VIA) TIRRENIA _	53_Infrastrutture demaniali - 1301_Infrastrutture demaniali stradali		D06			

40895	ORAFI (DEGLI) (VIA) S.FRANCESCO _	53_Infrastrutture demaniali - 1301_Infrastrutture demaniali stradali		D06			
40896	ORATOIO (DI) (VIA) ORATOIO _	53_Infrastrutture demaniali - 1301_Infrastrutture demaniali stradali		D06			
40897	ORCHIDEE (DELLE) (VIA) CALAMBRONE _	53_Infrastrutture demaniali - 1301_Infrastrutture demaniali stradali		D06			
40898	ORDINE DI S.STEFANO (DELL") (VIA) MARINA DI PISA _	53_Infrastrutture demaniali - 1301_Infrastrutture demaniali stradali		D06			
40899	ORLANDI ILDEBRANDO (VIA) MARINA DI PISA _	53_Infrastrutture demaniali - 1301_Infrastrutture demaniali stradali		D06			
40900	ORLANDI LAMBERTO MARINA DI PISA _	53_Infrastrutture demaniali - 1301_Infrastrutture demaniali stradali		D06			
40901	ORNELLO (DELL") (VIA) TIRRENIA _	53_Infrastrutture demaniali - 1301_Infrastrutture demaniali stradali		D06			
40902	ORO (DELL") (VICOLO) S.MARTINO _	53_Infrastrutture demaniali - 1301_Infrastrutture demaniali stradali		D06			
40903	PACINOTTI ANTONIO (LUNGARNO) S.MARIA _	53_Infrastrutture demaniali - 1301_Infrastrutture demaniali stradali		D06			
40904	PACIOLI LUCA (VIA) PORTA A PIAGGE _	53_Infrastrutture demaniali - 1301_Infrastrutture demaniali stradali		D06			
40905	PADRE PIO DA PIETRALCINA (VIA) S.BIAGIO _	53_Infrastrutture demaniali - 1301_Infrastrutture demaniali stradali		D06			
40906	PADULE (DI) (VIA) S.BIAGIO _	53_Infrastrutture demaniali - 1301_Infrastrutture demaniali stradali		D06			
40907	PALERMO (VIA) PORTA A LUCCA _	53_Infrastrutture demaniali - 1301_Infrastrutture demaniali stradali		D06			
40908	PALESTRO (VIA) S.FRANCESCO _	53_Infrastrutture demaniali - 1301_Infrastrutture demaniali stradali		D06			
40909	PALLA A CORDA (DELLA) (VIA) S.FRANCESCO _	53_Infrastrutture demaniali - 1301_Infrastrutture demaniali stradali		D06			

40910	PAOLI PASQUALE (VIA) S.MARIA _	53_Infrastrutture demaniali - 1301_Infrastrutture demaniali stradali		D06			
40911	PARADISA (VIA) S.BIAGIO _	53_Infrastrutture demaniali - 1301_Infrastrutture demaniali stradali		D06			
40912	PARDI PASQUALE (VIA) S.GIUSTO _	53_Infrastrutture demaniali - 1301_Infrastrutture demaniali stradali		D06			
40913	PARDO ROQUES ABRAMO GIUSEPPE (VIA) PORTA A LUCCA _	53_Infrastrutture demaniali - 1301_Infrastrutture demaniali stradali		D06			
40914	PARIGI (DI) (VIA) S.BIAGIO _	53_Infrastrutture demaniali - 1301_Infrastrutture demaniali stradali		D06			
40915	PARLASCIO (DEL) (LARGO) S.FRANCESCO _	53_Infrastrutture demaniali - 1301_Infrastrutture demaniali stradali		D06			
40916	PASCOLI GIOVANNI (VIA) S.MARTINO _	53_Infrastrutture demaniali - 1301_Infrastrutture demaniali stradali		D06			
40917	PASTORE GIULIO (VIA) BARBARICINA _	53_Infrastrutture demaniali - 1301_Infrastrutture demaniali stradali		D06			
40918	PELLICO SILVIO (VIA) S.ANTONIO _	53_Infrastrutture demaniali - 1301_Infrastrutture demaniali stradali		D06			
40919	PELLIZZI GIOVAN BATTISTA (VIA) S.FRANCESCO _	53_Infrastrutture demaniali - 1301_Infrastrutture demaniali stradali		D06			
40920	PERUGIA (VIA) PORTA A LUCCA _	53_Infrastrutture demaniali - 1301_Infrastrutture demaniali stradali		D06			
40921	PIAGGE (DELLE) (VIALE) PORTA A PIAGGE _	53_Infrastrutture demaniali - 1301_Infrastrutture demaniali stradali		D06			
40922	PIAGGETTA (DI) (VIA) S.MARCO _	53_Infrastrutture demaniali - 1301_Infrastrutture demaniali stradali		D06			
40923	PIAGGIA (DI) (VIA) S.BIAGIO _	53_Infrastrutture demaniali - 1301_Infrastrutture demaniali stradali		D06			
40924	PIASTRONI (VIA) RIGLIONE _	53_Infrastrutture demaniali - 1301_Infrastrutture demaniali stradali		D06			

40925	PIAVE (VIA) PORTA A LUCCA _	53_Infrastrutture demaniali - 1301_Infrastrutture demaniali stradali		D06			
40926	PICOTTI GIOVANNI BATTISTA (VIA) PORTA A PIAGGE _	53_Infrastrutture demaniali - 1301_Infrastrutture demaniali stradali		D06			
40927	PIEMONTE (VIA) S.BIAGIO _	53_Infrastrutture demaniali - 1301_Infrastrutture demaniali stradali		D06			
40928	PIERDICINO (VIA) RIGLIONE _	53_Infrastrutture demaniali - 1301_Infrastrutture demaniali stradali		D06			
40929	PIETRASANTINA (VIA) PORTA NUOVA _	53_Infrastrutture demaniali - 1301_Infrastrutture demaniali stradali		D06			
40930	PILLA LEOPOLDO (VIA) S.MARCO _	53_Infrastrutture demaniali - 1301_Infrastrutture demaniali stradali		D06			
40931	PIOPPI (DEI) (VIA) TIRRENIA _	53_Infrastrutture demaniali - 1301_Infrastrutture demaniali stradali		D06			
40932	PISACANE CARLO (VIA) S.ERMETE _	53_Infrastrutture demaniali - 1301_Infrastrutture demaniali stradali		D06			
40933	PISORNO (VIA) TIRRENIA _	53_Infrastrutture demaniali - 1301_Infrastrutture demaniali stradali		D06			
40934	PIZZARELLO SALVATORE (VIA) S.BIAGIO _	53_Infrastrutture demaniali - 1301_Infrastrutture demaniali stradali		D06			
40935	PLATANI (DEI) (VIA) CALAMBRONE _	53_Infrastrutture demaniali - 1301_Infrastrutture demaniali stradali		D06			
40936	PO (VIA) PORTA NUOVA _	53_Infrastrutture demaniali - 1301_Infrastrutture demaniali stradali		D06			
40937	POGGIOLO (DEL) (VIA) RIGLIONE _	53_Infrastrutture demaniali - 1301_Infrastrutture demaniali stradali		D06			
40938	POLO MARCO (VIA) S.MARTINO _	53_Infrastrutture demaniali - 1301_Infrastrutture demaniali stradali		D06			
40939	PONTE A PIGLIERI (VIA) PORTA A MARE _	53_Infrastrutture demaniali - 1301_Infrastrutture demaniali stradali		D06			

40940	PONTE DELL"AMMIRAGLIO (VIA) RIGLIONE _	53_Infrastrutture demaniali - 1301_Infrastrutture demaniali stradali		D06			
40941	PONTICELLI (VIA) PUTIGNANO _	53_Infrastrutture demaniali - 1301_Infrastrutture demaniali stradali		D06			
40942	PORTA A MARE (VIA) PORTA A MARE _	53_Infrastrutture demaniali - 1301_Infrastrutture demaniali stradali		D06			
40943	PORTA BUOZZI (VIA) S.MARIA _	53_Infrastrutture demaniali - 1301_Infrastrutture demaniali stradali		D06			
40944	PORTA DOLFI (VIA) S.ANTONIO _	53_Infrastrutture demaniali - 1301_Infrastrutture demaniali stradali		D06			
40945	PORTON ROSSO (VIA) S.MARIA _	53_Infrastrutture demaniali - 1301_Infrastrutture demaniali stradali		D06			
40946	POSCHI (DEL) (VIA) S.FRANCESCO _	53_Infrastrutture demaniali - 1301_Infrastrutture demaniali stradali		D06			
40947	POSSENTI ITALO (VIA) S.MARCO _	53_Infrastrutture demaniali - 1301_Infrastrutture demaniali stradali		D06			
40948	POZZETTO (DEL) (PIAZZA) S.FRANCESCO -	53_Infrastrutture demaniali - 1301_Infrastrutture demaniali stradali		D06			
40949	PRAMPOLINI CAMILLO (VIA) BARBARICINA _	53_Infrastrutture demaniali - 1301_Infrastrutture demaniali stradali		D06			
40950	LIVENZA (VIA) PORTA NUOVA _	53_Infrastrutture demaniali - 1301_Infrastrutture demaniali stradali		D06			
40951	PRATALE (DI) S.FRANCESCO _	53_Infrastrutture demaniali - 1301_Infrastrutture demaniali stradali		D06			
40952	PRIMO MAGGIO (VIA) BARBARICINA _	53_Infrastrutture demaniali - 1301_Infrastrutture demaniali stradali		D06			
40953	PRUNALBA (VIA) PUTIGNANO _	53_Infrastrutture demaniali - 1301_Infrastrutture demaniali stradali		D06			
40954	PUCCHINI GIACOMO (VIA) S.MARTINO _	53_Infrastrutture demaniali - 1301_Infrastrutture demaniali stradali		D06			

40955	PUGLIA (VIA) S.BIAGIO _	53_Infrastrutture demaniali - 1301_Infrastrutture demaniali stradali		D06			
40956	PUNGILUPO (VIA) CISANELLO _	53_Infrastrutture demaniali - 1301_Infrastrutture demaniali stradali		D06			
40957	PUTIGNANO (VIA) PUTIGNANO _	53_Infrastrutture demaniali - 1301_Infrastrutture demaniali stradali		D06			
40958	QUALQUONIA (DELLA) (VIA) S.ANTONIO _	53_Infrastrutture demaniali - 1301_Infrastrutture demaniali stradali		D06			
40959	QUARANTOLA (VIA) S.GIUSTO _	53_Infrastrutture demaniali - 1301_Infrastrutture demaniali stradali		D06			
40960	QUARANTOTTI (VIA) S.MARIA _	53_Infrastrutture demaniali - 1301_Infrastrutture demaniali stradali		D06			
40961	QUASIMODO SALVATORE (VIA) S.FRANCESCO _	53_Infrastrutture demaniali - 1301_Infrastrutture demaniali stradali		D06			
40962	QUATTRO NOVEMBRE (VIA) PORTA A LUCCA _	53_Infrastrutture demaniali - 1301_Infrastrutture demaniali stradali		D06			
40963	QUEIROLO GIAN BATTISTA S.MARTINO _	53_Infrastrutture demaniali - 1301_Infrastrutture demaniali stradali		D06			
40964	QUERCIOLE (DELLE) (VIA) TIRRENIA _	53_Infrastrutture demaniali - 1301_Infrastrutture demaniali stradali		D06			
40965	RADI GUIDO (VIA) PORTA NUOVA _	53_Infrastrutture demaniali - 1301_Infrastrutture demaniali stradali		D06			
40966	RAINALDO (VIA) PORTA A PIAGGE _	53_Infrastrutture demaniali - 1301_Infrastrutture demaniali stradali		D06			
40967	RANDACCIO GIOVANNI (VIA) PORTA A LUCCA _	53_Infrastrutture demaniali - 1301_Infrastrutture demaniali stradali		D06			
40968	RAVIZZA GIUSEPPE (VIA) OSPEDALETTO _	53_Infrastrutture demaniali - 1301_Infrastrutture demaniali stradali		D06			
40969	RENE (LE) (VIA) OSPEDALETTO _	53_Infrastrutture demaniali - 1301_Infrastrutture demaniali stradali		D06			

40970	REPUBBLICA (DELLA) (PIAZZA) S.FRANCESCO _	53_Infrastrutture demaniali - 1301_Infrastrutture demaniali stradali		D06			
40971	REPUBBLICA PISANA (VIA) MARINA DI PISA _	53_Infrastrutture demaniali - 1301_Infrastrutture demaniali stradali		D06			
40972	RICCIARDI (VICOLO) S.ANTONIO _	53_Infrastrutture demaniali - 1301_Infrastrutture demaniali stradali		D06			
40973	RICHARD GINORI AUGUSTO (PIAZZA) PORTA A PIAGGE _	53_Infrastrutture demaniali - 1301_Infrastrutture demaniali stradali		D06			
40974	RICUCCHI (VIA) S.MARIA _	53_Infrastrutture demaniali - 1301_Infrastrutture demaniali stradali		D06			
40975	RIDOLFI COSIMO (VIA) PORTA A PIAGGE -	53_Infrastrutture demaniali - 1301_Infrastrutture demaniali stradali		D06			
40976	RIGATTIERI (VIA) S.FRANCESCO _	53_Infrastrutture demaniali - 1301_Infrastrutture demaniali stradali		D06			
40977	RIGHI AUGUSTO (VIA) OSPEDALETTO _	53_Infrastrutture demaniali - 1301_Infrastrutture demaniali stradali		D06			
40978	RIMEDIOTTI (VIA) S.FRANCESCO _	53_Infrastrutture demaniali - 1301_Infrastrutture demaniali stradali		D06			
40979	RINDI UGO (VIA) PORTA A LUCCA _	53_Infrastrutture demaniali - 1301_Infrastrutture demaniali stradali		D06			
40980	RISMONDO FRANCESCO (VIA) PORTA A LUCCA _	53_Infrastrutture demaniali - 1301_Infrastrutture demaniali stradali		D06			
40981	RISORGIMENTO (VIA) S.MARIA _	53_Infrastrutture demaniali - 1301_Infrastrutture demaniali stradali		D06			
40982	RISORTI (VIA) S.MARIA _	53_Infrastrutture demaniali - 1301_Infrastrutture demaniali stradali		D06			
40983	ROMA (VIA) S.MARIA _	53_Infrastrutture demaniali - 1301_Infrastrutture demaniali stradali		D06			
40984	ROMITA GIUSEPPE (VIA) BARBARICINA _	53_Infrastrutture demaniali - 1301_Infrastrutture demaniali stradali		D06			

40985	ROMITI GUGLIELMO (VIA) S.ANTONIO _	53_Infrastrutture demaniali - 1301_Infrastrutture demaniali stradali		D06			
40986	RONCIONI (VIA) S.FRANCESCO _	53_Infrastrutture demaniali - 1301_Infrastrutture demaniali stradali		D06			
40987	ROOK TOMMASO (VIA) BARBARICINA _	53_Infrastrutture demaniali - 1301_Infrastrutture demaniali stradali		D06			
40988	ROSE (DELLE) (VIA) TIRRENIA _	53_Infrastrutture demaniali - 1301_Infrastrutture demaniali stradali		D06			
40989	ROSELLINI IPPOLITO (VIA) PORTA A PIAGGE _	53_Infrastrutture demaniali - 1301_Infrastrutture demaniali stradali		D06			
40990	ROSINI GIOVANNI (VIA) S.FRANCESCO _	53_Infrastrutture demaniali - 1301_Infrastrutture demaniali stradali		D06			
40991	ROSSELLI F.LLI (VIA) PORTA A LUCCA _	53_Infrastrutture demaniali - 1301_Infrastrutture demaniali stradali		D06			
40992	ROSSELMINI (VICOLO) S.MARTINO _	53_Infrastrutture demaniali - 1301_Infrastrutture demaniali stradali		D06			
40993	ROTONDA CIMITERO SUBURBANO PORTA NUOVA _	53_Infrastrutture demaniali - 1301_Infrastrutture demaniali stradali		D06			
40994	RUSCHI (DEL) (VIA) S.FRANCESCO _	53_Infrastrutture demaniali - 1301_Infrastrutture demaniali stradali		D06			
40995	RUSSO LUIGI (VIA) PORTA A PIAGGE _	53_Infrastrutture demaniali - 1301_Infrastrutture demaniali stradali		D06			
40996	RUSTICHELLO DA PISA (VIA) PORTA NUOVA _	53_Infrastrutture demaniali - 1301_Infrastrutture demaniali stradali		D06			
40997	S.AGOSTINO (VIA) S.GIUSTO _	53_Infrastrutture demaniali - 1301_Infrastrutture demaniali stradali		D06			
40998	S.ANDREA (VIA) S.FRANCESCO _	53_Infrastrutture demaniali - 1301_Infrastrutture demaniali stradali		D06			
40999	S.ANSANO (VIA) PORTA A LUCCA _	53_Infrastrutture demaniali - 1301_Infrastrutture demaniali stradali		D06			

41000	S.ANTONIO (PIAZZA) S.ANTONIO _	53_Infrastrutture demaniali - 1301_Infrastrutture demaniali stradali		D06			
41001	S.ANTONIO (VIA) S.ANTONIO _	53_Infrastrutture demaniali - 1301_Infrastrutture demaniali stradali		D06			
41002	S.BERNARDO (VIA) S.MARTINO _	53_Infrastrutture demaniali - 1301_Infrastrutture demaniali stradali		D06			
41003	S.BIAGIO (VIA) S.BIAGIO _	53_Infrastrutture demaniali - 1301_Infrastrutture demaniali stradali		D06			
41004	S.CATALDO (VIA) PORTA A PIAGGE _	53_Infrastrutture demaniali - 1301_Infrastrutture demaniali stradali		D06			
41005	S.COSIMO (VIA) S.ANTONIO _	53_Infrastrutture demaniali - 1301_Infrastrutture demaniali stradali		D06			
41006	S.DONNINO (VIA) S.GIUSTO _	53_Infrastrutture demaniali - 1301_Infrastrutture demaniali stradali		D06			
41007	S.FELICE DI NOLA (PIAZZA) S.MARIA _	53_Infrastrutture demaniali - 1301_Infrastrutture demaniali stradali		D06			
41008	S.FRANCESCO (PIAZZA) S.FRANCESCO _	53_Infrastrutture demaniali - 1301_Infrastrutture demaniali stradali		D06			
41009	S.FRANCESCO (VIA) S.FRANCESCO _	53_Infrastrutture demaniali - 1301_Infrastrutture demaniali stradali		D06			
41010	S.FREDIANO (PIAZZA) S.MARIA _	53_Infrastrutture demaniali - 1301_Infrastrutture demaniali stradali		D06			
41011	S.FREDIANO (VIA) S.MARIA _	53_Infrastrutture demaniali - 1301_Infrastrutture demaniali stradali		D06			
41012	S.GIORGIO (PIAZZA) S.MARIA _	53_Infrastrutture demaniali - 1301_Infrastrutture demaniali stradali		D06			
41013	S.GIOVANNI AL GATANO (VIA) PORTA A MARE _	53_Infrastrutture demaniali - 1301_Infrastrutture demaniali stradali		D06			
41014	SAN GIOVANNI BOSCO (VIA) S.FRANCESCO _	53_Infrastrutture demaniali - 1301_Infrastrutture demaniali stradali		D06			

41015	S.GIUSEPPE (VIA) S.MARIA _	53_Infrastrutture demaniali - 1301_Infrastrutture demaniali stradali		D06			
41016	S.GUIDO (VIA) TIRRENIA _	53_Infrastrutture demaniali - 1301_Infrastrutture demaniali stradali		D06			
41017	S.IACOPINO (VIA) S.FRANCESCO _	53_Infrastrutture demaniali - 1301_Infrastrutture demaniali stradali		D06			
41018	S.JACOPO (VIA) PORTA NUOVA _	53_Infrastrutture demaniali - 1301_Infrastrutture demaniali stradali		D06			
41019	S.LORENZINO (VIA) S.MARTINO _	53_Infrastrutture demaniali - 1301_Infrastrutture demaniali stradali		D06			
41020	S.LORENZO (VIA) S.FRANCESCO _	53_Infrastrutture demaniali - 1301_Infrastrutture demaniali stradali		D06			
41021	S.LUCA (PIAZZA) S.FRANCESCO _	53_Infrastrutture demaniali - 1301_Infrastrutture demaniali stradali		D06			
41022	S.MARCO (VIA) S.MARCO _	53_Infrastrutture demaniali - 1301_Infrastrutture demaniali stradali		D06			
41023	S.MARTINO (PIAZZA) S.MARTINO _	53_Infrastrutture demaniali - 1301_Infrastrutture demaniali stradali		D06			
41024	S.MARTINO (VIA) S.MARTINO _	53_Infrastrutture demaniali - 1301_Infrastrutture demaniali stradali		D06			
41025	S.MATTEO IN SOARTA (PIAZZA) S.FRANCESCO _	53_Infrastrutture demaniali - 1301_Infrastrutture demaniali stradali		D06			
41026	S.MICHELE DEGLI SCALZI (VIA) PORTA A PIAGGE _	53_Infrastrutture demaniali - 1301_Infrastrutture demaniali stradali		D06			
41027	S.NICCOLA (VIA) S.MARIA _	53_Infrastrutture demaniali - 1301_Infrastrutture demaniali stradali		D06			
41028	S.OMOBONO (PIAZZA) S.MARIA _	53_Infrastrutture demaniali - 1301_Infrastrutture demaniali stradali		D06			
41029	S.PAULO (VIA) S.ANTONIO _	53_Infrastrutture demaniali - 1301_Infrastrutture demaniali stradali		D06			

41030	S.PAOLO A RIPA D"ARNO (PIAZZA) S.ANTONIO _	53_Infrastrutture demaniali - 1301_Infrastrutture demaniali stradali		D06			
41031	S.PAOLO ALL"ORTO (PIAZZA) S.FRANCESCO _	53_Infrastrutture demaniali - 1301_Infrastrutture demaniali stradali		D06			
41032	S.PIERINO (VIA) S.FRANCESCO _	53_Infrastrutture demaniali - 1301_Infrastrutture demaniali stradali		D06			
41033	S.RANIERINO (VIA) S.MARIA _	53_Infrastrutture demaniali - 1301_Infrastrutture demaniali stradali		D06			
41034	S.SEPOLCRO (PIAZZA) S.MARTINO _	53_Infrastrutture demaniali - 1301_Infrastrutture demaniali stradali		D06			
41035	S.SILVESTRO (PIAZZA) S.FRANCESCO _	53_Infrastrutture demaniali - 1301_Infrastrutture demaniali stradali		D06			
41036	S.SIMONE (VIA) PORTA A LUCCA _	53_Infrastrutture demaniali - 1301_Infrastrutture demaniali stradali		D06			
41037	S.STEFANO (VIA) PORTA A LUCCA _	53_Infrastrutture demaniali - 1301_Infrastrutture demaniali stradali		D06			
41038	S.TOMMASO (VIA) S.MARIA _	53_Infrastrutture demaniali - 1301_Infrastrutture demaniali stradali		D06			
41039	S.VITO (VIA) S.MARIA _	53_Infrastrutture demaniali - 1301_Infrastrutture demaniali stradali		D06			
41040	S.ZENO (LARGO) S.FRANCESCO _	53_Infrastrutture demaniali - 1301_Infrastrutture demaniali stradali		D06			
41041	S.ZENO (VIA) S.FRANCESCO _	53_Infrastrutture demaniali - 1301_Infrastrutture demaniali stradali		D06			
41042	SAFFI AURELIO (PIAZZA) S.ANTONIO _	53_Infrastrutture demaniali - 1301_Infrastrutture demaniali stradali		D06			
41043	SALEMI (VIA) RIGLIONE _	53_Infrastrutture demaniali - 1301_Infrastrutture demaniali stradali		D06			
41044	SALICI (DEI) (VIA) TIRRENIA _	53_Infrastrutture demaniali - 1301_Infrastrutture demaniali stradali		D06			

41045	SALVIE (DELLE) (VIA) TIRRENIA _	53_Infrastrutture demaniali - 1301_Infrastrutture demaniali stradali		D06			
41046	SANCASCIANI SIMONE (VIA) S.MARTINO _	53_Infrastrutture demaniali - 1301_Infrastrutture demaniali stradali		D06			
41047	SANTA APOLLONIA (VIA) S.MARIA _	53_Infrastrutture demaniali - 1301_Infrastrutture demaniali stradali		D06			
41048	SANTA BIBBIANA (VIA) S.FRANCESCO _	53_Infrastrutture demaniali - 1301_Infrastrutture demaniali stradali		D06			
41049	SANTA CATERINA (PIAZZA) S.FRANCESCO _	53_Infrastrutture demaniali - 1301_Infrastrutture demaniali stradali		D06			
41050	SANTA CATERINA (VIA) S.FRANCESCO _	53_Infrastrutture demaniali - 1301_Infrastrutture demaniali stradali		D06			
41051	SANTA CECILIA (VIA) S.FRANCESCO _	53_Infrastrutture demaniali - 1301_Infrastrutture demaniali stradali		D06			
41052	SANTA CROCE IN FOSSABANDA (PIAZZA) PORTA A PIAGGE _	53_Infrastrutture demaniali - 1301_Infrastrutture demaniali stradali		D06			
41053	SANTA LUCIA (VIA) S.MARIA _	53_Infrastrutture demaniali - 1301_Infrastrutture demaniali stradali		D06			
41054	SANTA MARGHERITA (VIA) S.MARIA _	53_Infrastrutture demaniali - 1301_Infrastrutture demaniali stradali		D06			
41055	SANTA MARIA (VIA) S.MARIA _	53_Infrastrutture demaniali - 1301_Infrastrutture demaniali stradali		D06			
41056	SANTA MARTA (VIA) S.FRANCESCO _	53_Infrastrutture demaniali - 1301_Infrastrutture demaniali stradali		D06			
41057	SANT"ORSOLA (VIA) S.FRANCESCO _	53_Infrastrutture demaniali - 1301_Infrastrutture demaniali stradali		D06			
41058	SANZIO RAFFAELLO (VIA) CEP _	53_Infrastrutture demaniali - 1301_Infrastrutture demaniali stradali		D06			
41059	SAPIENZA (DELLA) (VIA) S.MARIA _	53_Infrastrutture demaniali - 1301_Infrastrutture demaniali stradali		D06			

41060	SARDEGNA (PIAZZA) MARINA DI PISA _	53_Infrastrutture demaniali - 1301_Infrastrutture demaniali stradali		D06			
41061	SARDO RANIERI (VIA) PORTA A MARE _	53_Infrastrutture demaniali - 1301_Infrastrutture demaniali stradali		D06			
41062	SAURO NAZARIO (VIA) PORTA A LUCCA _	53_Infrastrutture demaniali - 1301_Infrastrutture demaniali stradali		D06			
41063	SAVI PAOLO (VIA) S.MARIA _	53_Infrastrutture demaniali - 1301_Infrastrutture demaniali stradali		D06			
41064	SAVONA (VIA) PORTA A LUCCA _	53_Infrastrutture demaniali - 1301_Infrastrutture demaniali stradali		D06			
41065	SBRANA FERDINANDO (VIA) PORTA A PIAGGE _	53_Infrastrutture demaniali - 1301_Infrastrutture demaniali stradali		D06			
41066	SCARAMUCCI (VIA) S.MARTINO _	53_Infrastrutture demaniali - 1301_Infrastrutture demaniali stradali		D06			
41067	SCARDIGLI (VIA) S.ANTONIO _	53_Infrastrutture demaniali - 1301_Infrastrutture demaniali stradali		D06			
41068	SCAURO EMILIO (VIA) S.PIERO A GRADO -	53_Infrastrutture demaniali - 1301_Infrastrutture demaniali stradali		D06			
41069	SCEPRE (DI) (VIA) OSPEDALETTO _	53_Infrastrutture demaniali - 1301_Infrastrutture demaniali stradali		D06			
41070	SCUOLA (DELLA) (VIA) S.FRANCESCO _	53_Infrastrutture demaniali - 1301_Infrastrutture demaniali stradali		D06			
41071	SELVA (DELLA) (VIA) TIRRENIA _	53_Infrastrutture demaniali - 1301_Infrastrutture demaniali stradali		D06			
41072	SELVASTRELLE (VIA) PORTA FIORENTINA -	53_Infrastrutture demaniali - 1301_Infrastrutture demaniali stradali		D06			
41073	SEPOLCRI (DEI) (VIA) S.ERMETE _	53_Infrastrutture demaniali - 1301_Infrastrutture demaniali stradali		D06			
41074	SERAFINI FILIPPO (VIA) S.MARIA _	53_Infrastrutture demaniali - 1301_Infrastrutture demaniali stradali		D06			

41075	SERANI ETTORE (VIA) PORTA A LUCCA _	53_Infrastrutture demaniali - 1301_Infrastrutture demaniali stradali		D06			
41076	SETTE VOLTE (DELLE) (VIA) S.FRANCESCO _	53_Infrastrutture demaniali - 1301_Infrastrutture demaniali stradali		D06			
41077	SICILIA (PIAZZALE) PORTA A LUCCA _	53_Infrastrutture demaniali - 1301_Infrastrutture demaniali stradali		D06			
41078	SIGHIERI ETTORE (VIA) S.FRANCESCO _	53_Infrastrutture demaniali - 1301_Infrastrutture demaniali stradali		D06			
41079	SILVESTRI (VIA) S.MARTINO _	53_Infrastrutture demaniali - 1301_Infrastrutture demaniali stradali		D06			
41080	SIMITERI (VIA) PUTIGNANO _	53_Infrastrutture demaniali - 1301_Infrastrutture demaniali stradali		D06			
41081	SIMONELLI RANIERI (LUNGARNO) S.MARIA _	53_Infrastrutture demaniali - 1301_Infrastrutture demaniali stradali		D06			
41082	SIRACUSA (VIA) PORTA A LUCCA _	53_Infrastrutture demaniali - 1301_Infrastrutture demaniali stradali		D06			
41083	SIRENETTA (DELLA) (VIA) MARINA DI PISA _	53_Infrastrutture demaniali - 1301_Infrastrutture demaniali stradali		D06			
41084	SOARTA (DISCESA) S.FRANCESCO _	53_Infrastrutture demaniali - 1301_Infrastrutture demaniali stradali		D06			
41085	SOCCI ETTORE(VIA) S.ERMETE _	53_Infrastrutture demaniali - 1301_Infrastrutture demaniali stradali		D06			
41086	SOLFERINO (PIAZZA) S.MARIA _	53_Infrastrutture demaniali - 1301_Infrastrutture demaniali stradali		D06			
41087	SOLFERINO (PONTE) _	53_Infrastrutture demaniali - 1301_Infrastrutture demaniali stradali		D06			
41088	SOMARI (DEI) VIA) S.ANTONIO _	53_Infrastrutture demaniali - 1301_Infrastrutture demaniali stradali		D06			
41089	SONNINO SIDNEY (LUNGARNO) S.ANTONIO _	53_Infrastrutture demaniali - 1301_Infrastrutture demaniali stradali		D06			

41090	SPORT (DELLO) (PIAZZALE) BARBARICINA _	53_Infrastrutture demaniali - 1301_Infrastrutture demaniali stradali		D06			
41091	SS.EFISIO E POTITO (VIA) S.GIUSTO _	53_Infrastrutture demaniali - 1301_Infrastrutture demaniali stradali		D06			
41092	STAMPACE (VIA) S.ANTONIO _	53_Infrastrutture demaniali - 1301_Infrastrutture demaniali stradali		D06			
41093	STUDIATI CESARE (VIA) S.FRANCESCO _	53_Infrastrutture demaniali - 1301_Infrastrutture demaniali stradali		D06			
41094	SUPINI IGINIO BENVENUTO (VIA) S.FRANCESCO _	53_Infrastrutture demaniali - 1301_Infrastrutture demaniali stradali		D06			
41095	SUPINO DAVID (VIA) S.FRANCESCO _	53_Infrastrutture demaniali - 1301_Infrastrutture demaniali stradali		D06			
41096	TALAMONE (VIA) RIGLIONE _	53_Infrastrutture demaniali - 1301_Infrastrutture demaniali stradali		D06			
41097	TANUCCI BERNARDO (VIA) S.MARIA _	53_Infrastrutture demaniali - 1301_Infrastrutture demaniali stradali		D06			
41098	TARGIONI TOZZETTI GIOVANNI (VIA) PUTIGNANO _	53_Infrastrutture demaniali - 1301_Infrastrutture demaniali stradali		D06			
41099	TAVOLERIA (VIA) S.MARIA _	53_Infrastrutture demaniali - 1301_Infrastrutture demaniali stradali		D06			
41100	TEATRO (DEL) (VIA) S.FRANCESCO _	53_Infrastrutture demaniali - 1301_Infrastrutture demaniali stradali		D06			
41101	TESIO FEDERICO (VIA) BARBARICINA _	53_Infrastrutture demaniali - 1301_Infrastrutture demaniali stradali		D06			
41102	TEVERE (VIA) PORTA NUOVA _	53_Infrastrutture demaniali - 1301_Infrastrutture demaniali stradali		D06			
41103	TIDI (DEL) (VIA) S.MARIA _	53_Infrastrutture demaniali - 1301_Infrastrutture demaniali stradali		D06			
41104	TIGLI (DEI) VIA) TIRRENIA _	53_Infrastrutture demaniali - 1301_Infrastrutture demaniali stradali		D06			

41105	TINO DA CAMAINO (VIA) PORTA A LUCCA _	53_Infrastrutture demaniali - 1301_Infrastrutture demaniali stradali		D06			
41106	TINTI (DEL) (VICOLO) S.FRANCESCO _	53_Infrastrutture demaniali - 1301_Infrastrutture demaniali stradali		D06			
41107	TIRRENO (DEL) (VIALE) TIRRENIA _	53_Infrastrutture demaniali - 1301_Infrastrutture demaniali stradali		D06			
41108	TITTA RUFFO (VIA) S.ANTONIO _	53_Infrastrutture demaniali - 1301_Infrastrutture demaniali stradali		D06			
41109	TOMMASO PISANO (VIA) PORTA A LUCCA _	53_Infrastrutture demaniali - 1301_Infrastrutture demaniali stradali		D06			
41110	TONELLI LEONIDA (VIA) S.FRANCESCO _	53_Infrastrutture demaniali - 1301_Infrastrutture demaniali stradali		D06			
41111	TONIOLO GIUSEPPE (PIAZZA) S.MARTINO _	53_Infrastrutture demaniali - 1301_Infrastrutture demaniali stradali		D06			
41112	TORINO (VIA) PORTA A LUCCA _	53_Infrastrutture demaniali - 1301_Infrastrutture demaniali stradali		D06			
41113	TORRETTA (DI) (VIA) S.PIERO A GRADO _	53_Infrastrutture demaniali - 1301_Infrastrutture demaniali stradali		D06			
41114	TORRI (DELLE) (VIA) S.BIAGIO _	53_Infrastrutture demaniali - 1301_Infrastrutture demaniali stradali		D06			
41115	TORRICELLI EVANGELISTA (PIAZZA) S.MARIA _	53_Infrastrutture demaniali - 1301_Infrastrutture demaniali stradali		D06			
41116	TORTI (DEL) (VICOLO) S.MARTINO _	53_Infrastrutture demaniali - 1301_Infrastrutture demaniali stradali		D06			
41117	TORZI (DEL) (VIA) S.ANTONIO _	53_Infrastrutture demaniali - 1301_Infrastrutture demaniali stradali		D06			
41118	TOSCANELLI (VIA) S.FRANCESCO _	53_Infrastrutture demaniali - 1301_Infrastrutture demaniali stradali		D06			
41119	TOSELLI PIETRO (VIA) S.ANTONIO _	53_Infrastrutture demaniali - 1301_Infrastrutture demaniali stradali		D06			

41120	TOTI ENRICO (VIA) PORTA A LUCCA _	53_Infrastrutture demaniali - 1301_Infrastrutture demaniali stradali		D06			
41121	TRAINI FRANCESCO (VIA) PORTA NUOVA _	53_Infrastrutture demaniali - 1301_Infrastrutture demaniali stradali		D06			
41122	TRAVERSA (VIA) S.FRANCESCO _	53_Infrastrutture demaniali - 1301_Infrastrutture demaniali stradali		D06			
41123	TRE CANCELLI (VIA) ORATOIO _	53_Infrastrutture demaniali - 1301_Infrastrutture demaniali stradali		D06			
41124	TRENTO (VIA) S.MARIA _	53_Infrastrutture demaniali - 1301_Infrastrutture demaniali stradali		D06			
41125	TRINCERE (DELLE) (VIA) S.FRANCESCO _	53_Infrastrutture demaniali - 1301_Infrastrutture demaniali stradali		D06			
41126	TRIESTE (VIA) S.MARIA _	53_Infrastrutture demaniali - 1301_Infrastrutture demaniali stradali		D06			
41127	TRONCI PAOLO (VIA) PORTA FIORENTINA _	53_Infrastrutture demaniali - 1301_Infrastrutture demaniali stradali		D06			
41128	TURATI FILIPPO (VIA) S.MARTINO _	53_Infrastrutture demaniali - 1301_Infrastrutture demaniali stradali		D06			
41129	UFFIZI (DEGLI) (VIA) S.ANTONIO _	53_Infrastrutture demaniali - 1301_Infrastrutture demaniali stradali		D06			
41130	ULIVO (DELL") (VIA) S.MARIA _	53_Infrastrutture demaniali - 1301_Infrastrutture demaniali stradali		D06			
41131	UMBRIA (VIA) S.BIAGIO _	53_Infrastrutture demaniali - 1301_Infrastrutture demaniali stradali		D06			
41132	VACCA" BERLINGHIERI ANDREA (VIA) S.FRANCESCO _	53_Infrastrutture demaniali - 1301_Infrastrutture demaniali stradali		D06			
41133	VACCHE (DELLE) (VIA) ORATOIO _	53_Infrastrutture demaniali - 1301_Infrastrutture demaniali stradali		D06			
41134	VALGIMIGLI MANARA (VIA) PORTA A PIAGGE _	53_Infrastrutture demaniali - 1301_Infrastrutture demaniali stradali		D06			

41135	VANNI TURINO (VIA) PORTA NUOVA _	53_Infrastrutture demaniali - 1301_Infrastrutture demaniali stradali		D06			
41136	VANNINI (VIONE) CALAMBRONE _	53_Infrastrutture demaniali - 1301_Infrastrutture demaniali stradali		D06			
41137	VECCHIA BARBARICINA (VIA) PORTA NUOVA _	53_Infrastrutture demaniali - 1301_Infrastrutture demaniali stradali		D06			
41138	VECCHIA DI MARINA (VIA) S.PIERO A GRADO _	53_Infrastrutture demaniali - 1301_Infrastrutture demaniali stradali		D06			
41139	VECCHIA TRANVIA (DELLA) (VIA) PORTA FIORENTINA _	53_Infrastrutture demaniali - 1301_Infrastrutture demaniali stradali		D06			
41140	VECCHIANI GIROLAMO (VIA) MARINA DI PISA _	53_Infrastrutture demaniali - 1301_Infrastrutture demaniali stradali		D06			
41141	VENEZIA GIULIA (VIA) S.BIAGIO _	53_Infrastrutture demaniali - 1301_Infrastrutture demaniali stradali		D06			
41142	VERDI GIUSEPPE (VIA) S.FRANCESCO _	53_Infrastrutture demaniali - 1301_Infrastrutture demaniali stradali		D06			
41143	VERNACCINI GIUSEPPE (VIA) S.FRANCESCO _	53_Infrastrutture demaniali - 1301_Infrastrutture demaniali stradali		D06			
41144	VERNAGALLI DOMENICO (VIA) S.FRANCESCO _	53_Infrastrutture demaniali - 1301_Infrastrutture demaniali stradali		D06			
41146	VESPUCCI AMERIGO (VIA) S.MARTINO _	53_Infrastrutture demaniali - 1301_Infrastrutture demaniali stradali		D06			
41147	VETTORI GABRIELE (VIA) S.FRANCESCO _	53_Infrastrutture demaniali - 1301_Infrastrutture demaniali stradali		D06			
41148	VETTOVAGLIE(DELLE) (PIAZZA) S.MARIA _	53_Infrastrutture demaniali - 1301_Infrastrutture demaniali stradali		D06			
41149	VIALE UMBERTO (VIA) S.BIAGIO _	53_Infrastrutture demaniali - 1301_Infrastrutture demaniali stradali		D06			
41150	VIETTA (DI) (VIA) PORTA A PIAGGE _	53_Infrastrutture demaniali - 1301_Infrastrutture demaniali stradali		D06			

41151	VIGNA (DEL) (VICOLO) S.MARIA _	53_Infrastrutture demaniali - 1301_Infrastrutture demaniali stradali		D06			
41152	VIITTORIO EMANUELE (PIAZZA) CALAMRONE _	53_Infrastrutture demaniali - 1301_Infrastrutture demaniali stradali		D06			
41153	VIOLE (DELLE) (PIAZZA) TIRRENIA _	53_Infrastrutture demaniali - 1301_Infrastrutture demaniali stradali		D06			
41154	VIOLE (DELLE) (VIA) TIRRENIA _	53_Infrastrutture demaniali - 1301_Infrastrutture demaniali stradali		D06			
41155	VITTORIA (DELLA) (PONTE) _	53_Infrastrutture demaniali - 1301_Infrastrutture demaniali stradali		D06			
41156	VITTORIO EMANUELE II (PIAZZA) S.ANTONIO _	53_Infrastrutture demaniali - 1301_Infrastrutture demaniali stradali		D06			
41157	VITTORIO VENETO (VIA) S.FRANCESCO _	53_Infrastrutture demaniali - 1301_Infrastrutture demaniali stradali		D06			
41158	VIVIANI VASCO (VIA) PORTA A PIAGGE _	53_Infrastrutture demaniali - 1301_Infrastrutture demaniali stradali		D06			
41159	VOLPE GIOACCHINO (VIA) OSPEDALETTO -	53_Infrastrutture demaniali - 1301_Infrastrutture demaniali stradali		D06			
41160	VOLTA ALESSANDRO (VIA) S.MARIA _	53_Infrastrutture demaniali - 1301_Infrastrutture demaniali stradali		D06			
41161	VOLTURNO (VIA) S.MARIA _	53_Infrastrutture demaniali - 1301_Infrastrutture demaniali stradali		D06			
41162	XIMENES LEONARDO PADRE (VIA) PUTIGNANO _	53_Infrastrutture demaniali - 1301_Infrastrutture demaniali stradali		D06			
41163	XXIV MAGGIO (VIA) PORTA A LUCCA _	53_Infrastrutture demaniali - 1301_Infrastrutture demaniali stradali		D06			
41164	LARGO HARING ex Via Riccardo ZANDONAI (S. Antonio) _	53_Infrastrutture demaniali - 1301_Infrastrutture demaniali stradali		D06			
41165	ZERBOGLIO ENZO (VIA) S. ANTONIO _	53_Infrastrutture demaniali - 1301_Infrastrutture demaniali stradali		D06			

41166	PARCHEGGIO LARGO DEI CARABINIERI _	53_Infrastrutture demaniali - 1301_Infrastrutture demaniali stradali		D06			
41167	FAZIO DEGLI UBERTI (VIA) _	53_Infrastrutture demaniali - 1301_Infrastrutture demaniali stradali		D06			
41168	FIAMME GIALLE (VIA) _	53_Infrastrutture demaniali - 1301_Infrastrutture demaniali stradali		D06			
41169	NATISONE (VIA) PORTA NUOVA _	53_Infrastrutture demaniali - 1301_Infrastrutture demaniali stradali		D06			
41170	ANTONIO PISANO (VIA) _	53_Infrastrutture demaniali - 1301_Infrastrutture demaniali stradali		D06			
41171	PAPARELLI (VIA) PORTA A LUCCA _	53_Infrastrutture demaniali - 1301_Infrastrutture demaniali stradali		D06			
41172	GUIDO DE RUGGIERO (VIA) _	53_Infrastrutture demaniali - 1301_Infrastrutture demaniali stradali		D06			
41173	VIA DI ORATOIO (TRAVERSA) ORATOIO _	53_Infrastrutture demaniali - 1301_Infrastrutture demaniali stradali		D06			
41174	GAETANO MALASOMA (VIA) OSPEDALETTO _	53_Infrastrutture demaniali - 1301_Infrastrutture demaniali stradali		D06			
41175	DEI MACELLI (VIA) _	53_Infrastrutture demaniali - 1301_Infrastrutture demaniali stradali		D06			
41871	CEP(DEL) PONTE _	53_Infrastrutture demaniali - 1301_Infrastrutture demaniali stradali		D06			
42131	VIA GIOVANNI FALCONE PORTA A LUCCA _	53_Infrastrutture demaniali - 1301_Infrastrutture demaniali stradali		D06			
42525	AREA URBANA IN VIA MARCHE RETRO VIA C. MATILDE _	62_Fabbricati - 2219_Beni immobili n.a.c.		D06			
42568	GIARDINO SCOTTO - BAGNI _	99_299 - Altri beni materiali - 9910_Beni immobili di valore culturale storico e artistico n.a.c.		D06	D14	D06	
42583	BOCCHETTE (ALLE) (PONTE) _	53_Infrastrutture demaniali - 1301_Infrastrutture demaniali stradali		D06			

42585	CAPANELLE (DELLE) (VIA) _	53_Infrastrutture demaniali - 1301_Infrastrutture demaniali stradali		D06			
42586	CECCO DI PIETRO (VIA) _	53_Infrastrutture demaniali - 1301_Infrastrutture demaniali stradali		D06			
42587	CORTE TIEZZI _	53_Infrastrutture demaniali - 1301_Infrastrutture demaniali stradali		D06			
42588	DI PUCCIO PIERO (VIA) _	53_Infrastrutture demaniali - 1301_Infrastrutture demaniali stradali		D06			
42589	FERRONI PIETRO VIA _	53_Infrastrutture demaniali - 1301_Infrastrutture demaniali stradali		D06			
42590	GAMBINI GIUSEPPE (VIA) _	53_Infrastrutture demaniali - 1301_Infrastrutture demaniali stradali		D06			
42591	GIORDANI PIETRO VIA _	53_Infrastrutture demaniali - 1301_Infrastrutture demaniali stradali		D06			
42592	GUADAGNOLI ANTONIO VIA _	53_Infrastrutture demaniali - 1301_Infrastrutture demaniali stradali		D06			
42784	AREA INTERESSATA ALLA VIABILITA' PUBBLICA _	61_Terreni - 2106_Altri terreni n.a.c.		D06			
42788	PARTE DI PINETA ATTIGUA LA PIAZZA BELVEDERE A TIRRENIA _	61_Terreni - 2106_Altri terreni n.a.c.		D06			
43414	DE SANCTIS FRANCESCO (VIA) _	53_Infrastrutture demaniali - 1301_Infrastrutture demaniali stradali		D06			
43461	GALLERIA DON LUIGI STURZO _	53_Infrastrutture demaniali - 1301_Infrastrutture demaniali stradali		D06			
43462	PAOLO BORSELLINO (VIA) PORTA A LUCCA _	53_Infrastrutture demaniali - 1301_Infrastrutture demaniali stradali		D06			
43463	CAMILLO PORLEZZA (VIA) MONTACCHIELLO _	53_Infrastrutture demaniali - 1301_Infrastrutture demaniali stradali		D06			
43464	UGO TIBERIO (VIA) MONTACCHIELLO _	53_Infrastrutture demaniali - 1301_Infrastrutture demaniali stradali		D06			
43465	EGIDIO GIANNESSI (VIA) MONTACCHIELLO _	53_Infrastrutture demaniali - 1301_Infrastrutture demaniali stradali		D06			

43466	via UMBERTO FORTI, LATO SUD - MONTACCHIELLO _	53_Infrastrutture demaniali - 1301_Infrastrutture demaniali stradali		D06			
43467	ENRICA CALABRESI (VIA) MONTACCHIELLO _	53_Infrastrutture demaniali - 1301_Infrastrutture demaniali stradali		D06			
43468	FRANCESCO LAVAGGI (VIA) PUTIGNANO (EX lavaggi fiammiferi) _	53_Infrastrutture demaniali - 1301_Infrastrutture demaniali stradali		D06			
44016	CONSOLI DEL MARE (VIA) _	53_Infrastrutture demaniali - 1301_Infrastrutture demaniali stradali		D06			
44196	VIA DI STERPULINO _	53_Infrastrutture demaniali - 1301_Infrastrutture demaniali stradali		D06			
44197	VIA SCORNIGIANA _	53_Infrastrutture demaniali - 1301_Infrastrutture demaniali stradali		D06			
44198	VIA GIUSEPPE IMPASTATO _	53_Infrastrutture demaniali - 1301_Infrastrutture demaniali stradali		D06			
44199	VIA UMBERTO FORTI - LATO NORD _	53_Infrastrutture demaniali - 1301_Infrastrutture demaniali stradali		D06			
44629	VIA CONTESSA MATILDE _	53_Infrastrutture demaniali - 1301_Infrastrutture demaniali stradali		D06			
44636	ROSSINI GIOACCHINO (VIA) _	53_Infrastrutture demaniali - 1301_Infrastrutture demaniali stradali		D06			
44637	ROTATORIA DELLA PACE (OSPEDALETTO) -	53_Infrastrutture demaniali - 1301_Infrastrutture demaniali stradali		D06			
44638	BELLI GIUSEPPE GIOACCHINO (VIA) _	53_Infrastrutture demaniali - 1301_Infrastrutture demaniali stradali		D06			
44639	BASILICATA (VIA) _	53_Infrastrutture demaniali - 1301_Infrastrutture demaniali stradali		D06			
44640	GENTILE DA FABRIANO (VIA) _	53_Infrastrutture demaniali - 1301_Infrastrutture demaniali stradali		D06			
44641	VENEZIANO ANTONIO (VIA) _	53_Infrastrutture demaniali - 1301_Infrastrutture demaniali stradali		D06			

44643	BRUNELLESCHI FILIPPO (VIA) _	53_Infrastrutture demaniali - 1301_Infrastrutture demaniali stradali		D06			
44716	VIA SPARTACO CARLINI _	53_Infrastrutture demaniali - 1301_Infrastrutture demaniali stradali		D06			
44776	VIA DI NUDO _	53_Infrastrutture demaniali - 1301_Infrastrutture demaniali stradali		D06			
45216	VIA GIORGIO BYRON _	53_Infrastrutture demaniali - 1301_Infrastrutture demaniali stradali		D06			
45356	VIA CONTE FAZIO _	53_Infrastrutture demaniali - 1301_Infrastrutture demaniali stradali		D06			
45357	PIAZZA DELLA FORNACE _	53_Infrastrutture demaniali - 1301_Infrastrutture demaniali stradali		D06			
45358	PIAZZA XX SETTEMBRE _	53_Infrastrutture demaniali - 1301_Infrastrutture demaniali stradali		D06			
45359	VIA GIUSEPPE B. DEL COTTOLENGO _	53_Infrastrutture demaniali - 1301_Infrastrutture demaniali stradali		D06			
45360	VIA GAETANO DONIZETTI _	53_Infrastrutture demaniali - 1301_Infrastrutture demaniali stradali		D06			
45361	VIA EMILIA (LATO NORD) _	53_Infrastrutture demaniali - 1301_Infrastrutture demaniali stradali		D06			
45362	VIA MARINELLO NELLI _	53_Infrastrutture demaniali - 1301_Infrastrutture demaniali stradali		D06			
45363	VIA ENRICO NOVELLI (PORZIONE) _	53_Infrastrutture demaniali - 1301_Infrastrutture demaniali stradali		D06			
45364	VIA FRANCESCO REDI _	53_Infrastrutture demaniali - 1301_Infrastrutture demaniali stradali		D06			
45976	NIEVO IPPOLITO (VIA) _	53_Infrastrutture demaniali - 1301_Infrastrutture demaniali stradali		D06			
45977	CARLO RAGGHIANI (VIA) _	53_Infrastrutture demaniali - 1301_Infrastrutture demaniali stradali		D06			

45978	ANNIBALE BRECCIA (VIA) _	53_Infrastrutture demaniali - 1301_Infrastrutture demaniali stradali		D06			
45979	PIAZZETTA DELLE DONNE _	53_Infrastrutture demaniali - 1301_Infrastrutture demaniali stradali		D06			
45980	ARCHIMEDE BELLATALLA EST (VIA) _	53_Infrastrutture demaniali - 1301_Infrastrutture demaniali stradali		D06			
45998	PIAZZA XXV APRILE _	53_Infrastrutture demaniali - 1301_Infrastrutture demaniali stradali		D06			
47996	VIA SCORNIGIANA - ULTERIORE TRATTO _	53_Infrastrutture demaniali - 1301_Infrastrutture demaniali stradali		D06			
48036	PIAZZA SANDRO PERTINI A RIGLIONE _	53_Infrastrutture demaniali - 1301_Infrastrutture demaniali stradali		D06			
48376	VIA DEL SANGUIGNO _	53_Infrastrutture demaniali - 1301_Infrastrutture demaniali stradali		D06			
48577	PARCO DELLA CITTADELLA AREA PARCO GIOCHI _	99_299 - Altri beni materiali - 9910_Beni immobili di valore culturale storico e artistico n.a.c.		D06			
48660	AREA SOSTA BUS IN COLTANO EX CENTRO RAI _	49_Altre - 902_Altre immobilizzazioni su beni di terzi		D06			
48661	GIARDINO SCOTTO - TERRENO ADIACENTE BASTIONE SANGALLO _	49_Altre - 902_Altre immobilizzazioni su beni di terzi		D06	D14	D06	
48668	VIALE DELLE CASCINE - ACCESSO VIA FASANNA _	49_Altre - 902_Altre immobilizzazioni su beni di terzi		D06			
48697	VIA GIOVANNI CONTI _	53_Infrastrutture demaniali - 1301_Infrastrutture demaniali stradali		D06			
48716	PIAZZA DELLA STAZIONE _	49_Altre - 901_Immobilizzazioni su beni demaniali di terzi		D06			
48776	LOMBARDia (VIA) SAN BIAGIO _	53_Infrastrutture demaniali - 1301_Infrastrutture demaniali stradali		D06			
48777	MORO ALDO (VIA) PORTA A MARE _	53_Infrastrutture demaniali - 1301_Infrastrutture demaniali stradali		D06			

49700	DE PINEDO FRANCESCO (VIA) - SAN GIUSTO _	53_Infrastrutture demaniali - 1301_Infrastrutture demaniali stradali		D06			
49939	TERRENI DESTINATI A VIABILITA' _	62_Fabbricati - 2219_Beni immobili n.a.c.		D06			
49940	TERRENI DESTINATI A VIABILITA' _	62_Fabbricati - 2219_Beni immobili n.a.c.		D06			
49941	TERRENI DESTINATI A VIABILITA' _	62_Fabbricati - 2219_Beni immobili n.a.c.		D06			
49948	VIA DI BALDUCCIO _	53_Infrastrutture demaniali - 1301_Infrastrutture demaniali stradali		D06			
50496	porzione strada adibita ad area a verde attrezz. via baretti _	53_Infrastrutture demaniali - 1301_Infrastrutture demaniali stradali		D06			
50760	LARGO DELLA DEGAZIA _	53_Infrastrutture demaniali - 1301_Infrastrutture demaniali stradali		D06			
50802	TRAVERSA DA VIA PUGLIA A VIA DELLE TORRI _	53_Infrastrutture demaniali - 1301_Infrastrutture demaniali stradali		D06			
50921	VIA PALAZZI - COLTANO _	53_Infrastrutture demaniali - 1301_Infrastrutture demaniali stradali		D06			
51539	VIA VINCENZO CUOCO _	53_Infrastrutture demaniali - 1301_Infrastrutture demaniali stradali		D06			
51625	VIA PIERIN DEL VAGA _	53_Infrastrutture demaniali - 1301_Infrastrutture demaniali stradali		D06			
51978	VIA DI PUGLIA TRAVERSA A _	53_Infrastrutture demaniali - 1301_Infrastrutture demaniali stradali		D06			
51999	TRAVERSA DA VIA STEFANO PIAZZINI A VIA DI CASTAGNOLO - S. PIERO A GRADO _	53_Infrastrutture demaniali - 1301_Infrastrutture demaniali stradali		D06			
52979	VICOLO MAESTRETTI o CHIASSO MORTO _	53_Infrastrutture demaniali - 1301_Infrastrutture demaniali stradali		D06			
53758	VIA RANIERI GRASSI (S. BIAGIO) _	53_Infrastrutture demaniali - 1301_Infrastrutture demaniali stradali		D06			
60058	STRUTTURE PER SERVIZI DI BIKE SHARING _	62_Fabbricati - 2219_Beni immobili n.a.c.		D06			

60300	VIA CALABRIA _	53_Infrastrutture demaniali - 1301_Infrastrutture demaniali stradali		D06			
60301	VIA CAMPANIA _	53_Infrastrutture demaniali - 1301_Infrastrutture demaniali stradali		D06			
60306	VIA CAPRI _	53_Infrastrutture demaniali - 1301_Infrastrutture demaniali stradali		D06			
60307	VIA ARGONNE _	53_Infrastrutture demaniali - 1301_Infrastrutture demaniali stradali		D06			
62161	Rotatoria tra via Fossa Ducaria e via Aurelia _	53_Infrastrutture demaniali - 1301_Infrastrutture demaniali stradali		D06			
62401	PEOPLE MOVER - Stazione Pisa Centrale _	62_Fabbricati - 2219_Beni immobili n.a.c.		D06			
62402	PEOPLE MOVER - Stazione Parcheggio Scambiatore _	62_Fabbricati - 2219_Beni immobili n.a.c.		D06			
62403	PEOPLE MOVER - Stazione Aeroporto _	62_Fabbricati - 2219_Beni immobili n.a.c.		D06			
62404	PEOPLE MOVER - Infrastrutture Rotabili _	68_Infrastrutture - 2808_Altre vie di comunicazione		D06			
62405	PEOPLE MOVER - Opere sistemazione area _	99_299 - Altri beni materiali - 9907_Opere per la sistemazione del suolo		D06			
62406	PEOPLE MOVER - Parcheggio Aurelia _	62_Fabbricati - 2219_Beni immobili n.a.c.		D06			
62407	PEOPLE MOVER - Parcheggio Scambiatore Goletta _	62_Fabbricati - 2219_Beni immobili n.a.c.		D06			
62409	PEOPLE MOVER - Parcheggio Ovest _	62_Fabbricati - 2219_Beni immobili n.a.c.		D06			
62410	PEOPLE MOVER - Terreni _	61_Terreni - 2104_Terreni edificabili		D06			
62411	PEOPLE MOVER - Cabine elettriche _	62_Fabbricati - 2219_Beni immobili n.a.c.		D06			
62412	PEOPLE MOVER - Rotatoria via Caduti Lager Nazisti _	53_Infrastrutture demaniali - 1301_Infrastrutture demaniali stradali		D06			
62413	PEOPLE MOVER - Rotatoria via Pardi _	53_Infrastrutture demaniali - 1301_Infrastrutture demaniali stradali		D06			
62414	PEOPLE MOVER - Rotatoria Aurelia _	53_Infrastrutture demaniali - 1301_Infrastrutture demaniali stradali		D06			

62415	PEOPLE MOVER - Via Zucchelli _	53_Infrastrutture demaniali - 1301_Infrastrutture demaniali stradali		D06			
62429	LANDI PASQUALE (VIA) _	49_Altre - 901_Immobilizzazioni su beni demaniali di terzi		D06			
62430	CADUTI NELL'EGEO (LARGO) PRATALE _	49_Altre - 901_Immobilizzazioni su beni demaniali di terzi		D06			
62431	CESARE BALBO (LARGO) SAN MARCO _	49_Altre - 901_Immobilizzazioni su beni demaniali di terzi		D06			
62432	GUADALONGO (LUNGARNO) S. MARTINO _	49_Altre - 901_Immobilizzazioni su beni demaniali di terzi		D06			
62433	TERZANAIA (PIAZZA DI) S. MARIA _	49_Altre - 901_Immobilizzazioni su beni demaniali di terzi		D06			
62434	ACERBI GIOVANNI (VIA) S.ERMETE _	49_Altre - 901_Immobilizzazioni su beni demaniali di terzi		D06			
62435	BELLINI VINCENZO (VIA CEP _	49_Altre - 901_Immobilizzazioni su beni demaniali di terzi		D06			
62436	DE ANDRE FABRIZIO (VIA) TIRRENIA _	49_Altre - 901_Immobilizzazioni su beni demaniali di terzi		D06			
62437	GARDENIE (VIA DELLE) CALAMBRONE _	49_Altre - 901_Immobilizzazioni su beni demaniali di terzi		D06			
62438	BALDAN DON GASTONE (VIA) CEP _	49_Altre - 901_Immobilizzazioni su beni demaniali di terzi		D06			
62439	FOSSA DUCARIA (VIA DELLA) BARBARICINA _	49_Altre - 901_Immobilizzazioni su beni demaniali di terzi		D06			
62440	FUNAIOLI GIOVAN BATTISTA (VIA) PORTA A PIAGGE _	49_Altre - 901_Immobilizzazioni su beni demaniali di terzi		D06			
62441	GALIANI FERDINANDO (VIA) I PASSI _	49_Altre - 901_Immobilizzazioni su beni demaniali di terzi		D06			
62442	GALLETTI RANIERI (VIA) BARBARICINA _	49_Altre - 901_Immobilizzazioni su beni demaniali di terzi		D06			
62443	MAGELLANO FERDINANDO (VIA) MARINA DI PISA _	49_Altre - 901_Immobilizzazioni su beni demaniali di terzi		D06			
62444	MONTE ROSA (VIA) PORTA FIORENTINA _	49_Altre - 901_Immobilizzazioni su beni demaniali di terzi		D06			
62445	MORUZZI GIUSEPPE (VIA) SAN BIAGIO _	49_Altre - 901_Immobilizzazioni su beni demaniali di terzi		D06			
62446	VIVOLI GIUSEPPE (VIA) PORTA A MARE _	49_Altre - 901_Immobilizzazioni su beni demaniali di terzi		D06			
62447	CILEA FRANCESCO (VIA) CEP _	49_Altre - 901_Immobilizzazioni su beni demaniali di terzi		D06			
62448	MARTIN LUTERO (VIA) S.BIAGIO _	49_Altre - 901_Immobilizzazioni su beni demaniali di terzi		D06			
62661	ISOLA DI GIANNUTRI (VIA) _	49_Altre - 901_Immobilizzazioni su beni demaniali di terzi		D06			

62662	MARIO GATTAI (VIA) _	49_Altre - 901_Immobilizzazioni su beni demaniali di terzi		D06			
62663	GIUSEPPE MENEGHINI (VIA) _	49_Altre - 901_Immobilizzazioni su beni demaniali di terzi		D06			
62664	ADOLFO OMODEO (VIA) _	49_Altre - 901_Immobilizzazioni su beni demaniali di terzi		D06			
62665	DI MEZZANA (VIA) _	49_Altre - 901_Immobilizzazioni su beni demaniali di terzi		D06			
62666	GUGLIELMO TADDEI (VIA) _	49_Altre - 901_Immobilizzazioni su beni demaniali di terzi		D06			
62667	O. BORRANI (VIA) _	49_Altre - 901_Immobilizzazioni su beni demaniali di terzi		D06			
62668	BEATO AGNELLO (VIA) _	49_Altre - 901_Immobilizzazioni su beni demaniali di terzi		D06			
62669	ASCANIO TEALDI (VIA) _	49_Altre - 901_Immobilizzazioni su beni demaniali di terzi		D06			
62670	SEMPIONE (VIA) _	49_Altre - 901_Immobilizzazioni su beni demaniali di terzi		D06			
62671	SVEZIA (VIA) _	49_Altre - 901_Immobilizzazioni su beni demaniali di terzi		D06			
62672	ALESSANDRO VOLPI (VIA) _	49_Altre - 901_Immobilizzazioni su beni demaniali di terzi		D06			
62673	ULISSE ALDOVRANDI (VIA) _	49_Altre - 901_Immobilizzazioni su beni demaniali di terzi		D06			
62674	CAPITETA (VIA, DI) _	49_Altre - 901_Immobilizzazioni su beni demaniali di terzi		D06			
62675	GENNARIO FIORE (VIA) _	49_Altre - 901_Immobilizzazioni su beni demaniali di terzi		D06			
62676	MARMICETO (VIA, DI) _	49_Altre - 901_Immobilizzazioni su beni demaniali di terzi		D06			
62677	GIROLAMO RAZZI (VIA) _	49_Altre - 901_Immobilizzazioni su beni demaniali di terzi		D06			
62678	PIAZZALE AMALFI _	49_Altre - 901_Immobilizzazioni su beni demaniali di terzi		D06			
62679	LEON BATTISTA ALBERTI (VIA) _	49_Altre - 901_Immobilizzazioni su beni demaniali di terzi		D06			
62680	CERVINO (VIA) _	49_Altre - 901_Immobilizzazioni su beni demaniali di terzi		D06			
62681	VINCENZO MONTI (VIA) _	49_Altre - 901_Immobilizzazioni su beni demaniali di terzi		D06			
62682	GIUSEPPE SARAGAT (VIA) _	49_Altre - 901_Immobilizzazioni su beni demaniali di terzi		D06			
62683	PIAZZA GIOVANNI VERGA _	49_Altre - 901_Immobilizzazioni su beni demaniali di terzi		D06			
62684	PIAZZALE VENEZIA _	49_Altre - 901_Immobilizzazioni su beni demaniali di terzi		D06			

62685	ANGELI PIETRO DA BARGA (VIA) _	49_Altre - 901_Immobilizzazioni su beni demaniali di terzi		D06			
62686	GIUSEPPE FERRARI (VIA) _	49_Altre - 901_Immobilizzazioni su beni demaniali di terzi		D06			
62687	GIORGIO PERLASCA (VIA) _	49_Altre - 901_Immobilizzazioni su beni demaniali di terzi		D06			
62688	PIAZZALE GENOVA _	49_Altre - 901_Immobilizzazioni su beni demaniali di terzi		D06			
62689	ISOLE LIPARI (VIA, DELLE) _	49_Altre - 901_Immobilizzazioni su beni demaniali di terzi		D06			
62690	SILVESTRO CENTOFANTI (VIA) _	49_Altre - 901_Immobilizzazioni su beni demaniali di terzi		D06			
62721	PAGANINO GAUDENZI (VIA) _	49_Altre - 901_Immobilizzazioni su beni demaniali di terzi		D06			
62722	DONATO BRAMANTE (VIA) _	49_Altre - 901_Immobilizzazioni su beni demaniali di terzi		D06			
62723	TRINCERE (VIA, DELLE) - Sezione interna _	49_Altre - 901_Immobilizzazioni su beni demaniali di terzi		D06			
62741	CORNACCHIAIA (VIA, DI) _	49_Altre - 901_Immobilizzazioni su beni demaniali di terzi		D06			
63101	SAN NICOLA (VIA) _	49_Altre - 901_Immobilizzazioni su beni demaniali di terzi		D06			
63106	BANDINELLI (VIA) _	49_Altre - 901_Immobilizzazioni su beni demaniali di terzi		D06			
63107	DIAZ (VIA) _	49_Altre - 901_Immobilizzazioni su beni demaniali di terzi		D06			
63108	MONTELUONGO (VIA) _	49_Altre - 901_Immobilizzazioni su beni demaniali di terzi		D06			
63109	DEL RAGNAINO (VIA) _	49_Altre - 901_Immobilizzazioni su beni demaniali di terzi		D06			
63110	AURELIA PARTE PRIVATA (VIA) _	49_Altre - 901_Immobilizzazioni su beni demaniali di terzi		D06			
63111	GANDHI (VIA) _	49_Altre - 901_Immobilizzazioni su beni demaniali di terzi		D06			
63112	DELLA SOFINA (VIA) _	49_Altre - 901_Immobilizzazioni su beni demaniali di terzi		D06			
63113	FRIULI (VIA) _	49_Altre - 901_Immobilizzazioni su beni demaniali di terzi		D06			
63114	DONATELLO (PIAZZALE) _	49_Altre - 901_Immobilizzazioni su beni demaniali di terzi		D06			
63115	DELLE PALANCHE (VIA) _	49_Altre - 901_Immobilizzazioni su beni demaniali di terzi		D06			
63116	PONTECORVO (VIA) _	49_Altre - 901_Immobilizzazioni su beni demaniali di terzi		D06			
63117	CABOTO/USO DI MARE (VIA) _	49_Altre - 901_Immobilizzazioni su beni demaniali di terzi		D06			

63118	PIERO TRIVELLA (VIA) _	49_Altre - 901_Immobilizzazioni su beni demaniali di terzi		D06			
63119	SAN GIUSTO (VIA) _	49_Altre - 901_Immobilizzazioni su beni demaniali di terzi		D06			
63120	SANT'ERMETE (VIA) _	49_Altre - 901_Immobilizzazioni su beni demaniali di terzi		D06			
63121	SESIA (VIA) _	49_Altre - 901_Immobilizzazioni su beni demaniali di terzi		D06			
63122	TIMAVO (VIA) _	49_Altre - 901_Immobilizzazioni su beni demaniali di terzi		D06			
63123	CALLESTRO (VIA) _	49_Altre - 901_Immobilizzazioni su beni demaniali di terzi		D06			
63124	LUZZATTO (VIA) _	49_Altre - 901_Immobilizzazioni su beni demaniali di terzi		D06			
63125	VIALE LUNGO (VIA) _	49_Altre - 901_Immobilizzazioni su beni demaniali di terzi		D06			
63126	ZUCCHELLI (VIA) _	49_Altre - 901_Immobilizzazioni su beni demaniali di terzi		D06			
63127	DE BONI (VIA) _	49_Altre - 901_Immobilizzazioni su beni demaniali di terzi		D06			
63128	SALVINI (VIA) _	49_Altre - 901_Immobilizzazioni su beni demaniali di terzi		D06			
63129	EMILIA PARTE PRIVATA (VIA) _	49_Altre - 901_Immobilizzazioni su beni demaniali di terzi		D06			
63130	DE PRETIS (VIA) _	49_Altre - 901_Immobilizzazioni su beni demaniali di terzi		D06			
63131	DELL'ARGINE (VIA) _	49_Altre - 901_Immobilizzazioni su beni demaniali di terzi		D06			
63132	MANTEGNA (VIA) _	49_Altre - 901_Immobilizzazioni su beni demaniali di terzi		D06			
63133	AVERANI (VIA) _	49_Altre - 901_Immobilizzazioni su beni demaniali di terzi		D06			
63134	DONATORI DI SANGUE (VIA) _	49_Altre - 901_Immobilizzazioni su beni demaniali di terzi		D06			
63135	SANTA BONA (VIA) _	49_Altre - 901_Immobilizzazioni su beni demaniali di terzi		D06			
63136	ARIETI (VIA) _	49_Altre - 901_Immobilizzazioni su beni demaniali di terzi		D06			
63137	CAMPODAVELA (VIA) _	49_Altre - 901_Immobilizzazioni su beni demaniali di terzi		D06			
63141	PAOLO VI (VIA) _	49_Altre - 901_Immobilizzazioni su beni demaniali di terzi		D06			
63142	RINO RICCI (VIA) _	49_Altre - 901_Immobilizzazioni su beni demaniali di terzi		D06			
63143	RAVENNA (PIAZZALE) _	49_Altre - 901_Immobilizzazioni su beni demaniali di terzi		D06			

63144	DON MARIO AZZOLA (PIAZZALE) _	49_Altre - 901_Immobilizzazioni su beni demaniali di terzi		D06			
63145	UMBERTO FORTI TRAVERSA D (VIA) _	49_Altre - 901_Immobilizzazioni su beni demaniali di terzi		D06			
63146	CARNELUTTI (VIA) _	49_Altre - 901_Immobilizzazioni su beni demaniali di terzi		D06			
63601	DEODATO ORLANDI (VIA) _	49_Altre - 901_Immobilizzazioni su beni demaniali di terzi		D06			
63990	AREE COSTITUENTI LA VIA LUIGI RIZZO _	62_Fabbricati - 2219_Beni immobili n.a.c.		D06			
64282	VIA EUGENIO BENEDETTINI - OSPEDALETTO _	53_Infrastrutture demaniali - 1301_Infrastrutture demaniali stradali		D06			
65281	Strade private zona CNR _	49_Altre - 901_Immobilizzazioni su beni demaniali di terzi		D06			
66142	VIALE D'ANNUNZIO _	49_Altre - 901_Immobilizzazioni su beni demaniali di terzi		D06			
66481	GALLERIA GERACE _	49_Altre - 901_Immobilizzazioni su beni demaniali di terzi		D06			
66482	TIBET (LARGO) _	49_Altre - 901_Immobilizzazioni su beni demaniali di terzi		D06			
66483	VITTIME DEL DOVERE (LARGO) _	49_Altre - 901_Immobilizzazioni su beni demaniali di terzi		D06			
66484	ANTONIO MADONNA (PIAZZA) _	49_Altre - 901_Immobilizzazioni su beni demaniali di terzi		D06			
66485	ULIANO MARTINI (PIAZZA) _	49_Altre - 901_Immobilizzazioni su beni demaniali di terzi		D06			
66486	TONGIORGI EZIO (PIAZZETTA) _	49_Altre - 901_Immobilizzazioni su beni demaniali di terzi		D06			
66487	BAGLINI (ROTATORIA) _	49_Altre - 901_Immobilizzazioni su beni demaniali di terzi		D06			
66488	DANILO PACCHINI (ROTATORIA) _	49_Altre - 901_Immobilizzazioni su beni demaniali di terzi		D06			
66489	ALDO PINCHERA (VIA) _	49_Altre - 901_Immobilizzazioni su beni demaniali di terzi		D06			
66490	ATLETI AZZURRI D'ITALIA (VIA) _	49_Altre - 901_Immobilizzazioni su beni demaniali di terzi		D06			
66491	ATLETI AZZURRI PISANI (VIA) _	49_Altre - 901_Immobilizzazioni su beni demaniali di terzi		D06			
66492	BUFFALMACCO (VIA) _	49_Altre - 901_Immobilizzazioni su beni demaniali di terzi		D06			
66493	CADUTI DI SARAJEVO (VIA) _	49_Altre - 901_Immobilizzazioni su beni demaniali di terzi		D06			
66494	CECCHERINI (VIA) (EX VIA DARWIN) _	49_Altre - 901_Immobilizzazioni su beni demaniali di terzi		D06			

66495	CESARE SALVESTRONI (VIA) _	49_Altre - 901_Immobilizzazioni su beni demaniali di terzi		D06			
66496	CHIARUGI (VIA) PORTA A LUCCA _	49_Altre - 901_Immobilizzazioni su beni demaniali di terzi		D06			
66501	DA MONTEFELTRO (VIA) _	49_Altre - 901_Immobilizzazioni su beni demaniali di terzi		D06			
66502	DEI VIGNOLI (VIA) _	49_Altre - 901_Immobilizzazioni su beni demaniali di terzi		D06			
66503	DELLE COLOMBAIE (VIA) _	49_Altre - 901_Immobilizzazioni su beni demaniali di terzi		D06			
66504	DI MEZZO (VIA) _	49_Altre - 901_Immobilizzazioni su beni demaniali di terzi		D06			
66505	DI TEGULAIA (VIA) _	49_Altre - 901_Immobilizzazioni su beni demaniali di terzi		D06			
66506	DINO DINI (VIA) _	49_Altre - 901_Immobilizzazioni su beni demaniali di terzi		D06			
66507	ELBA (VIA) _	49_Altre - 901_Immobilizzazioni su beni demaniali di terzi		D06			
66508	FRA MANSUETO (VIA) _	49_Altre - 901_Immobilizzazioni su beni demaniali di terzi		D06			
66509	GALLUPPI (VIA) _	49_Altre - 901_Immobilizzazioni su beni demaniali di terzi		D06			
66510	GIROLAMO CARUSO (VIA) _	49_Altre - 901_Immobilizzazioni su beni demaniali di terzi		D06			
66511	GIUSEPPE BANDI (VIA) _	49_Altre - 901_Immobilizzazioni su beni demaniali di terzi		D06			
66512	GRASSINI (VIA) _	49_Altre - 901_Immobilizzazioni su beni demaniali di terzi		D06			
66513	HARRY BRACCI TORSI (VIA) _	49_Altre - 901_Immobilizzazioni su beni demaniali di terzi		D06			
66514	ISONZO (VIA) _	49_Altre - 901_Immobilizzazioni su beni demaniali di terzi		D06			
66515	LORI (VIA) _	49_Altre - 901_Immobilizzazioni su beni demaniali di terzi		D06			
66516	MEZZANINA (VIA) _	49_Altre - 901_Immobilizzazioni su beni demaniali di terzi		D06			
66517	MINO ROSI (VIA) _	49_Altre - 901_Immobilizzazioni su beni demaniali di terzi		D06			
66518	MONTE BIANCO (VIA) _	49_Altre - 901_Immobilizzazioni su beni demaniali di terzi		D06			
66519	MONTEROTONDO (VIA) _	49_Altre - 901_Immobilizzazioni su beni demaniali di terzi		D06			
66520	PORCARI (VIA) _	49_Altre - 901_Immobilizzazioni su beni demaniali di terzi		D06			
66521	ROSMINI (VIA) _	49_Altre - 901_Immobilizzazioni su beni demaniali di terzi		D06			

66522	SAINATI (VIA) _	49_Altre - 901_Immobilizzazioni su beni demaniali di terzi		D06			
66523	SANDRO PERTINI (VIA) _	49_Altre - 901_Immobilizzazioni su beni demaniali di terzi		D06			
66524	SHELLEY (VIA) _	49_Altre - 901_Immobilizzazioni su beni demaniali di terzi		D06			
66525	SIMONI (VIA) _	49_Altre - 901_Immobilizzazioni su beni demaniali di terzi		D06			
66526	SMITH (VIA) _	49_Altre - 901_Immobilizzazioni su beni demaniali di terzi		D06			
66527	TAGLIAMENTO (VIA) _	49_Altre - 901_Immobilizzazioni su beni demaniali di terzi		D06			
66528	VESALIO ANDREA (VIA) _	49_Altre - 901_Immobilizzazioni su beni demaniali di terzi		D06			
66529	VICINALE DELLE CAPANNE (VIA) _	49_Altre - 901_Immobilizzazioni su beni demaniali di terzi		D06			
66530	VIVALDI (VIA) _	49_Altre - 901_Immobilizzazioni su beni demaniali di terzi		D06			
66531	GUARDISTALLO (VIA) _	49_Altre - 901_Immobilizzazioni su beni demaniali di terzi		D06			
66532	IPPOLITO PINDEMONTE (VIA) _	49_Altre - 901_Immobilizzazioni su beni demaniali di terzi		D06			
66581	VIA LOMI AURELIO _	49_Altre - 901_Immobilizzazioni su beni demaniali di terzi		D06			
66582	VIA GIOTTO _	49_Altre - 901_Immobilizzazioni su beni demaniali di terzi		D06			
66744	PANCHINA INCLUSIVA - MODELLO "LIBERA...MI" _	62_Fabbricati - 2219_Beni immobili n.a.c.		D06			
66763	ERNESTINA PAPER (VIA) _	53_Infrastrutture demaniali - 1301_Infrastrutture demaniali stradali		D06			
66764	VITTORIO PUTTI (VIA) _	53_Infrastrutture demaniali - 1301_Infrastrutture demaniali stradali		D06			
67267	TERRENI COSTITUENTI PORZIONE DELLA PIAZZA VIVIANI A MARINA DI PISA _	61_Terreni - 2106_Altri terreni n.a.c.		D06			
67301	PORTICO E SOTTOPASSAGGIO GALLERIA VIALE GRAMISCI _	49_Altre - 901_Immobilizzazioni su beni demaniali di terzi		D06			
60919	LOCALI ADIBITI A UFFICI COMUNALI (VV.UU.) EX FORNACE	62_Fabbricati - 2227_Fabbricati ad uso strumentale		D08	D14	D06	
37212	LOCALI PRESSO IL COMPLESSO "EX STALLETTE" VIA PISANO NICOLA _	99_299 - Altri beni materiali - 9910_Beni immobili di valore culturale storico e artistico n.a.c.		D02	D14	D06	

37213	LOCALI PRESSO IL COMPLESSO "EX STALLETTE" VIA PISANO NICOLA _	99_299 - Altri beni materiali - 9910_Beni immobili di valore culturale storico e artistico n.a.c.		D02	D14	D06	
37272	ALLOGGIO EX PORTINERIA MACELLI PUBBLICI VIA PISANO NICOLA _	99_299 - Altri beni materiali - 9910_Beni immobili di valore culturale storico e artistico n.a.c.		D02	D14	D06	
37430	NUOVO POLO SCOLASTICO MARINA DI PISA VIA ARNINO _	62_Fabbricati - 2206_Fabbricati ad uso scolastico		D09	D06	D06	
37556	COMPLESSO SCOLASTICO VIA DI PUGLIA VIA DI PUGLIA (materna) _	62_Fabbricati - 2206_Fabbricati ad uso scolastico	t_fg_34_part_1207	D09	D06	D06	
41648	ELEMENTARE FILZI _	62_Fabbricati - 2206_Fabbricati ad uso scolastico		D09	D06	D06	
41649	MATERNA CIARI _	62_Fabbricati - 2206_Fabbricati ad uso scolastico		D09	D06	D06	
47999	PORZ EX COMPLESSO VIRGO FIDELIS (centro cottura) _	62_Fabbricati - 2206_Fabbricati ad uso scolastico		D09	D06	D06	
60319	NUOVO POLO SCOLASTICO MARINA DI PISA VIA ARNINO: ASILO NIDO _	62_Fabbricati - 2217_Fabbricati destinati ad asili nido		D09	D06	D06	
60320	ASILO NIDO COCCAPANI VIA SAN FRANCESCO _	99_299 - Altri beni materiali - 9910_Beni immobili di valore culturale storico e artistico n.a.c.		D09	D06	D06	
60327	COMPLESSO SCOLASTICO VIA DI PUGLIA VIA DI PUGLIA: ASILO NIDO _	62_Fabbricati - 2217_Fabbricati destinati ad asili nido	t_fg_34_part_1207	D09	D06	D06	
60422	PALAZZINA SITUATA IN VICOLO LANFRANCHI SUL RETRO DEL PALAZZO _	62_Fabbricati - 2228_Fabbricati ad uso strumentale di valore culturale, storico ed artistico		D02	D14	D06	
60819	LOCALI ATTIVITA' RISTORO - COMPLESSO S. MICHELE DEGLI SCALZI _	62_Fabbricati - 2230_Fabbricati ad uso commerciale		D02	D14	D06	
60820	CENTRO CULTURALE - COMPLESSO S. MICHELE DEGLI SCALZI _	62_Fabbricati - 2230_Fabbricati ad uso commerciale		D02	D14	D06	
60825	FABBRICATO CALANDRINI P.1 E SOFFITTA VIA DEL CARMINE _	62_Fabbricati - 2227_Fabbricati ad uso strumentale		D09	D14	D06	
60909	PORZ EX COMPLESSO VIRGO FIDELIS (centro infanzia e adolesce) _	62_Fabbricati - 2227_Fabbricati ad uso strumentale		D09	D06	D06	
61160	CENTRO PER LE ARTI - COMPLESSO S. MICHELE DEGLI SCALZI _	62_Fabbricati - 2230_Fabbricati ad uso commerciale		D02	D14	D06	
62324	DOMUS ROMANA IN VIA CAPPONI _	62_Fabbricati - 2224_Siti archeologici di valore culturale storico ed artistico		D02	D14	D06	

62421	SUCCURSALE SCUOLA MEDIA FUCINI VIA SANCASCIANI _	49_Altre - 902_Altre immobilizzazioni su beni di terzi		D09			
62428	ASILO NIDO SAN ROSSORE _	49_Altre - 902_Altre immobilizzazioni su beni di terzi		D09	D06	D06	
64085	EX STAZIONE LEOPOLDA - LOCALI DESTINATI A LUDOTECA E FUMETTOTECA _	62_Fabbricati - 2228_Fabbricati ad uso strumentale di valore culturale, storico ed artistico		D09	D14	D06	
66141	SCUOLA MATERNA SAN ROSSORE _	49_Altre - 902_Altre immobilizzazioni su beni di terzi		D09			
37185	LOCALI ADIBITI AD ABITAZIONE (EX UFFICI ACQUED) VIA PADULE _	62_Fabbricati - 2202_Fabbricati ad uso abitativo		D11	D14	D06	
37270	GABINETTI PUBBLICI PIAZZA S. OMOBONO _	62_Fabbricati - 2219_Beni immobili n.a.c.		D11	D14	D06	
37394	LOCALI SITUATI PRESSO L"ARENA GARIBALDI VIA BIANCHI LUIGI _	62_Fabbricati - 2215_Impianti sportivi		D14	D14	D06	
37401	CAMPO SCUOLA CINO CINI VIA PISANO ANDREA _	62_Fabbricati - 2215_Impianti sportivi		D14	D14	D06	
37463	IMPIANTO POLIVALENTE ALL"APERTO ADIACENTO IL CAMPO SCUOLA: A _	62_Fabbricati - 2215_Impianti sportivi		D14	D14	D06	
37470	CAMPO SPORTIVO PORTA A MARE VIA LIVORNESE _	62_Fabbricati - 2215_Impianti sportivi		D14	D14	D06	
37478	IMPIANTO DI TIRO CON L"ARCO VIA TOSCO-ROMAGNOLA _	62_Fabbricati - 2215_Impianti sportivi		D14	D14	D06	
37489	LOCALI ADIACENTI AGLI EX MAGAZZINI COMUNALI VIA ANDREA PISANO (SCHERMA) _	62_Fabbricati - 2215_Impianti sportivi		D14	D14	D06	
37507	GABINETTI PUBBLICI PREFABBRICATI SU TERRENO UNIVERSITA' S. PIERO _	62_Fabbricati - 2219_Beni immobili n.a.c.		D11	D14	D06	
37548	PERCORSO FARTLEK, TREAKKING E VITA ADIACENTE LA STRUTTURA DE _	62_Fabbricati - 2215_Impianti sportivi		D14	D14	D06	
37550	CAMPO SPORTIVO IN S. PIERO A GRADO - CAMPO SPORTIVO E SPOGLI _	62_Fabbricati - 2215_Impianti sportivi		D14	D14	D06	
44296	PALESTRA SCOLASTICA PRESSO EL. PARMINI _	62_Fabbricati - 2215_Impianti sportivi		D14	D14	D06	
44297	PALESTRA SCOLASTICA PRESSO MEDIA N. PISANO _	62_Fabbricati - 2215_Impianti sportivi		D14	D14	D06	
44298	PALESTRA SCOLASTICA PRESSO ELEMENTARE MORETTI _	62_Fabbricati - 2215_Impianti sportivi		D14	D14	D06	
44299	PALESTRA SCOLASTICA PRESSO SCUOLA ELEMENTARE ZERBOGLIO _	62_Fabbricati - 2215_Impianti sportivi		D14	D14	D06	

44300	PALESTRA SCOLASTICA PRESSO COMPLESSO GALILEI _	62_Fabbricati - 2215_Impianti sportivi		D14	D14	D06	
44301	PALESTRA SCOLASTICA PRESSO MEDIA FUCINI _	62_Fabbricati - 2215_Impianti sportivi		D14	D14	D06	
44302	PALESTRA SCOLASTICA PRESSO MEDIA NICCOLÒ PISANO _	62_Fabbricati - 2215_Impianti sportivi		D14	D14	D06	
44303	PALESTRA SCOLASTICA PRESSO COMPLESSO VIRGO FIDELIS _	62_Fabbricati - 2215_Impianti sportivi		D14	D14	D06	
44304	PALESTRA SCOLASTICA PRESSO ELEMENTARE BIAGI _	62_Fabbricati - 2215_Impianti sportivi		D14	D14	D06	
44305	PALESTRA SCOLASTICA PRESSO MEDIA MAZZINI _	62_Fabbricati - 2215_Impianti sportivi		D14	D14	D06	
44306	PALESTRA SCOLASTICA PRESSO SUCC. MEDIA FIBONACCI _	62_Fabbricati - 2215_Impianti sportivi		D14	D14	D06	
44307	PALESTRA SCOLASTICA PRESSO MEDIA FIBONACCI _	62_Fabbricati - 2215_Impianti sportivi		D14	D14	D06	
44309	MERCATO ORTOFRUTTICOLO: BOX LATO TIPOGRAFIA _	52_Fabbricati demaniali - 1201_Fabbricati demaniali	F_fg_83_part_546_cat_D/8 - Fabbricati costruiti o adattati per le speciali esigenze di un'attività commerciale	D11	D14	D06	
47236	APPARTAMENTO EX CUSTODE PRESSO PISCINA COMUNALE PIAZZALE DELLO SPORT _	62_Fabbricati - 2215_Impianti sportivi		D14	D14	D06	
48562	LOCALE NELL'IMMOBILE DI VIA REPUBBLICA PISANA-MANIFESTAZ _	62_Fabbricati - 2219_Beni immobili n.a.c.	F_fg_64_part_12_cat_A/2 - Abitazioni di tipo civile	D11	D14	D06	
48576	PARCO DELLA CITTADELLA: MANUFATTO IN AREA PARCO GIOCHI _	99_299 - Altri beni materiali - 9910_Beni immobili di valore culturale storico e artistico n.a.c.		D11	D14	D06	D06
59765	BOX ALL'INTERNO DEL CAMPO SPORTIVO SAN CATALDO _	62_Fabbricati - 2227_Fabbricati ad uso strumentale		D11	D14	D06	
60182	LOCALI USO PALESTRA PER GIOCO DEL PONTE IN VIA S. JACOPO _	62_Fabbricati - 2227_Fabbricati ad uso strumentale		D11	D14	D06	
60540	PALAZZO CEVOLI (LOCALE PIANO TERRA NEL CORTILE 2° A SIN) _	62_Fabbricati - 2228_Fabbricati ad uso strumentale di valore culturale, storico ed artistico		D11	D14	D06	
60560	PALAZZO CEVOLI (LOCALE PIANO TERRA 2° A SIN ENTRATA) _	62_Fabbricati - 2228_Fabbricati ad uso strumentale di valore culturale, storico ed artistico		D11	D14	D06	
60764	SEDE UFFICIO IMPIANTI SPORTIVI PIAZZALE DELLO SPORT (EX ALLOGGIO CUSTODE CAMPO SCUOLA) _	62_Fabbricati - 2227_Fabbricati ad uso strumentale	F_FG_16_PART_1868/P	D14	D14	D06	
60792	FONDO VIA DI PADULE 2 BIS VIA DI PADULE _	62_Fabbricati - 2227_Fabbricati ad uso strumentale		D11	D14	D06	

60905	NUOVA STRUTTURA NELL'AREA SPORTIVA DI PORTAMMARE _	62_Fabbricati - 2227_Fabbricati ad uso strumentale		D11	D14	D06	
60911	PORZIONE EX MAGAZZINI COMUNALI VIA PISANO ANDREA _	62_Fabbricati - 2227_Fabbricati ad uso strumentale		D11	D14	D06	
60912	LOCALE NELL'IMMOBILE EX CIRCOSCRIZIONE 3 _	62_Fabbricati - 2227_Fabbricati ad uso strumentale		D11	D14	D06	
60913	LOCALI P.T. a dx ex CIRCOSCRIZIONE N°4 VIA F.LLI ANTONI _	62_Fabbricati - 2227_Fabbricati ad uso strumentale		D11	D14	D06	
60914	EX SALA RIUNIONI P.T. EX CIRCOSCRIZIONE 5) LARGO PETRARCA _	62_Fabbricati - 2227_Fabbricati ad uso strumentale		D11	D14	D06	
60916	LOCALE PRESSO LA EX CIRCOSCRIZIONE 6 _	62_Fabbricati - 2227_Fabbricati ad uso strumentale		D11	D14	D06	
60984	VECCHI SPOGLIATOI CAMPO SPORTIVO PORTA A MARE VIA LIVORNESE _	62_Fabbricati - 2227_Fabbricati ad uso strumentale		D14	D14	D06	
61060	CAMPO SCUOLA: SOTTOTRIBUNA LATO SINISTRO A) _	62_Fabbricati - 2227_Fabbricati ad uso strumentale		D11	D14	D06	
61081	CAMPO SCUOLA: SOTTOTRIBUNA LATO SINISTRO B) _	62_Fabbricati - 2227_Fabbricati ad uso strumentale		D11	D14	D06	
61082	MANUFATTI ADIBITI A RICOVERO CANI VIA PISORNO _	62_Fabbricati - 2227_Fabbricati ad uso strumentale		D11	D14	D06	
67302	IMMOBILE VIACORRIDONI 27 - EX UFFICIO IMPOSTE DI CONSUMO _	62_Fabbricati - 2227_Fabbricati ad uso strumentale		D11	D14	D06	
37427	LOCALI ADIBITI A DISTRETTO SOCIO SANITARIO (PIANO TERRA) VIA CILEA FRANCESCO _	62_Fabbricati - 2219_Beni immobili n.a.c.		D13			
37569	ALLOGGIO VIA CUOCO VINCENZO _	62_Fabbricati - 2202_Fabbricati ad uso abitativo		D13	APES	APES	
37636	GARAGE PIAZZA CADUTI DI EL ALAMEIN _	62_Fabbricati - 2202_Fabbricati ad uso abitativo		D13	APES	APES	
37637	GARAGE PIAZZA CADUTI DI EL ALAMEIN _	62_Fabbricati - 2202_Fabbricati ad uso abitativo		D13	APES	APES	
37638	GARAGE PIAZZA CADUTI DI EL ALAMEIN _	62_Fabbricati - 2202_Fabbricati ad uso abitativo		D13	APES	APES	
37639	GARAGE PIAZZA CADUTI DI EL ALAMEIN _	62_Fabbricati - 2202_Fabbricati ad uso abitativo		D13	APES	APES	
37640	GARAGE PIAZZA CADUTI DI EL ALAMEIN _	62_Fabbricati - 2202_Fabbricati ad uso abitativo		D13	APES	APES	
37641	GARAGE PIAZZA CADUTI DI EL ALAMEIN _	62_Fabbricati - 2202_Fabbricati ad uso abitativo		D13	APES	APES	
37642	GARAGE PIAZZA CADUTI DI EL ALAMEIN _	62_Fabbricati - 2202_Fabbricati ad uso abitativo		D13	APES	APES	
37643	GARAGE PIAZZA CADUTI DI EL ALAMEIN _	62_Fabbricati - 2202_Fabbricati ad uso abitativo		D13	APES	APES	

37735	GARAGE PIAZZALE SICILIA _	62_Fabbricati - 2202_Fabbricati ad uso abitativo		D13	APES	APES	
37736	GARAGE PIAZZALE SICILIA _	62_Fabbricati - 2202_Fabbricati ad uso abitativo		D13	APES	APES	
37737	GARAGE PIAZZALE SICILIA _	62_Fabbricati - 2202_Fabbricati ad uso abitativo		D13	APES	APES	
37744	GARAGE PIAZZALE SICILIA _	62_Fabbricati - 2202_Fabbricati ad uso abitativo		D13	APES	APES	
37754	GARAGE PIAZZALE SICILIA _	62_Fabbricati - 2202_Fabbricati ad uso abitativo		D13	APES	APES	
37755	GARAGE PIAZZALE SICILIA _	62_Fabbricati - 2202_Fabbricati ad uso abitativo		D13	APES	APES	
37756	GARAGE PIAZZALE SICILIA _	62_Fabbricati - 2202_Fabbricati ad uso abitativo		D13	APES	APES	
37757	GARAGE PIAZZALE SICILIA _	62_Fabbricati - 2202_Fabbricati ad uso abitativo		D13	APES	APES	
37758	GARAGE PIAZZALE SICILIA _	62_Fabbricati - 2202_Fabbricati ad uso abitativo		D13	APES	APES	
37848	APPARTAMENTO VIA LOMI AURELIO _	62_Fabbricati - 2202_Fabbricati ad uso abitativo		D13	APES	APES	
38263	ALLOGGIO VIA RAFFAELE SANZIO _	62_Fabbricati - 2202_Fabbricati ad uso abitativo		D13	APES	APES	
38428	ALLOGGIO VIA MATTEUCCI CARLO _	62_Fabbricati - 2202_Fabbricati ad uso abitativo		D13	APES	APES	
38429	ALLOGGIO VIA MATTEUCCI CARLO _	62_Fabbricati - 2202_Fabbricati ad uso abitativo		D13	APES	APES	
38440	ALLOGGIO VIA MATTEUCCI CARLO _	62_Fabbricati - 2202_Fabbricati ad uso abitativo		D13	APES	APES	
38441	ALLOGGIO VIA MATTEUCCI CARLO _	62_Fabbricati - 2202_Fabbricati ad uso abitativo		D13	APES	APES	
38697	ALLOGGIO VIA PIAVE _	62_Fabbricati - 2202_Fabbricati ad uso abitativo		D13	APES	APES	
38722	GARAGE VIA PIAVOLA A BUTI _	62_Fabbricati - 2202_Fabbricati ad uso abitativo		D13	APES	APES	
38723	GARAGE VIA PIAVOLA A BUTI _	62_Fabbricati - 2202_Fabbricati ad uso abitativo		D13	APES	APES	
38724	GARAGE VIA PIAVOLA A BUTI _	62_Fabbricati - 2202_Fabbricati ad uso abitativo		D13	APES	APES	
39581	ALLOGGIO VIA NORVEGIA _	62_Fabbricati - 2202_Fabbricati ad uso abitativo		D13	APES	APES	
40278	ALLOGGIO VIA PAOLO VI _	62_Fabbricati - 2202_Fabbricati ad uso abitativo		D13	APES	APES	
40444	GARAGE VIA DI CAMPALDO _	62_Fabbricati - 2202_Fabbricati ad uso abitativo		D13	APES	APES	
40445	GARAGE VIA DI CAMPALDO _	62_Fabbricati - 2202_Fabbricati ad uso abitativo		D13	APES	APES	

40446	GARAGE VIA DI CAMPALDO _	62_Fabbricati - 2202_Fabbricati ad uso abitativo		D13	APES	APES	
47676	AUTORIMESSA EX ATER _	62_Fabbricati - 2202_Fabbricati ad uso abitativo		D13	APES	APES	
51886	AREA URBANA IN VIA TICINO _	62_Fabbricati - 2202_Fabbricati ad uso abitativo		D13	APES	APES	
60921	GARAGE POSTO ALL'INTERNO DEL CONDOMINIO DI VIA DELLE ERICHE 25 _	62_Fabbricati - 2202_Fabbricati ad uso abitativo		D13	APES	APES	
60922	LOCALE DI SGOMBERO POSTO ALL'INTERNO DEL CONDOMINIO DI VIA DELLE ERICHE 25 _	62_Fabbricati - 2202_Fabbricati ad uso abitativo		D13	APES	APES	
63020	Edificio di 12 appartamenti in corso di costruzione in Via T. Vecellio _	70_Immobilizzazioni in corso ed acconti - 3002_Immobilizzazioni materiali in costruzione		D13			
64062	N. 33 Alloggi in costruzione a S.Ermete _	70_Immobilizzazioni in corso ed acconti - 3002_Immobilizzazioni materiali in costruzione		D13			
64063	N. 39 Alloggi in costruzione in S. Ermete _	70_Immobilizzazioni in corso ed acconti - 3002_Immobilizzazioni materiali in costruzione		D13			
64141	LAVORI NUOVA COSTRUZIONE 18 ALLOGGI I PASSI SPESE TECNICHE _	70_Immobilizzazioni in corso ed acconti - 3002_Immobilizzazioni materiali in costruzione		D13			
64201	IMMOBILE IN VIA E. FERMI - LOCALI SEDE UFFICIO CASA _	62_Fabbricati - 2227_Fabbricati ad uso strumentale		D13	D14	D06	
59378	MURA URBANE (VIA BENEDETTO CROCE) _	99_299 - Altri beni materiali - 9910_Beni immobili di valore culturale storico e artistico n.a.c.		D14	D14		
60500	PALAZZO CEVOLI (LOCALI AL 1° PIANO) VIA S. MARTINO _	62_Fabbricati - 2228_Fabbricati ad uso strumentale di valore culturale, storico ed artistico		D14	D14	D06	
66381	PALAZZO MOSCA (UFFICI COMUNALI _	62_Fabbricati - 2228_Fabbricati ad uso strumentale di valore culturale, storico ed artistico		D14	D14	D06	
43171	ACQUEDOTTO MEDICEO - S. GIULIANO TERME _	99_299 - Altri beni materiali - 9910_Beni immobili di valore culturale storico e artistico n.a.c.	26 particelle suddivise su 7 fogli	D14			
37511	CANILE INTERCOMUNALE VIA DI GRANUCCIO _	62_Fabbricati - 2219_Beni immobili n.a.c.	F_fg_102_part_185_cat_F/3 - Unità in corso di costruzione	D11	D14	D06	
55498	STRUTTURA AD USO SCUOLA POSTO IN PISA LOC. MONTACCHIELLO _	62_Fabbricati - 2206_Fabbricati ad uso scolastico	F_fg_103_part_453_cat_D/8 - Fabbricati costruiti o adattati per le speciali esigenze di un'attività commerciale	D04	D06	D06	

63992	IMPIANTO ELETTROMECCANICO PER FOGNATURA IN VIA DEI GIACINTI A TIRRENIA _	62_Fabbricati - 2219_Beni immobili n.a.c.	F_fg_104_part_17_cat_E/9 - Edifici a destinazione particolare	D06			
63994	IMPIANTO ELETTROMECCANICO PER FOGNATURA IN VIA LITORANEA ANGOLO VIA DEI PORCARI _	62_Fabbricati - 2219_Beni immobili n.a.c.	F_fg_104_part_19_cat_E/9 - Edifici a destinazione particolare	D06			
63662	AREA ADIACENTE EX VITTORIO EMANUELE II _	62_Fabbricati - 2219_Beni immobili n.a.c.	F_fg_104_part_422_sub_5_cat_F/1 - Aree urbane	D04			
37455	PORZ EX COMPLESSO VIRGO FIDELIS (MAT.MADDALENA-EL.QUASIMOD _	62_Fabbricati - 2206_Fabbricati ad uso scolastico	F_fg_104_part_427_sub_1_cat_B/1 - Collegi e convitti, educandati, ricoveri, orfanotrofi, ospizi, conventi, seminari,caserme	D09	D06	D06	
37237	MANEGGIO (EX CENTRO IPPICO LITORALE PISANO) VIA PORCARI _	62_Fabbricati - 2219_Beni immobili n.a.c.	F_fg_104_part_457_cat_D/6 - Fabbricati e locali per esercizi sportivi	D04			
52730	AREA EX TRACCIATO FERROTRANVIARIOTIRRENIA-CALAMBRONE _	62_Fabbricati - 2219_Beni immobili n.a.c.	F_fg_104_part_56	D04			
66362	AREA A PARCHEGGIO IN VIA MONSIGNOR DANILO AIAZZI - TIRRENIA PISA _	62_Fabbricati - 2219_Beni immobili n.a.c.	F_fg_104_part_584_sub_1_cat_E/9 - Edifici a destinazione particolare	D06			
48656	CENTRALE DI TOMBOLO _	53_Infrastrutture demaniali - 1301_Infrastrutture demaniali stradali	F_fg_107_part_122_cat_D/1 - Opifici	D06			
42520	ABITAZIONE N° 1 AL CAMPO NOMADI _	62_Fabbricati - 2202_Fabbricati ad uso abitativo	F_fg_107_part_181_sub_1_cat_A/2 - Abitazioni di tipo civile	D13	D14	D06	
42514	ABITAZIONE N° 7 AL CAMPO NOMADI _	62_Fabbricati - 2202_Fabbricati ad uso abitativo	F_fg_107_part_181_sub_12_cat_A/2 - Abitazioni di tipo civile	D13	D14	D06	
42513	ABITAZIONE N° 8 AL CAMPO NOMADI _	62_Fabbricati - 2202_Fabbricati ad uso abitativo	F_fg_107_part_181_sub_13_cat_A/2 - Abitazioni di tipo civile	D13	D14	D06	
42505	ABITAZIONE N° 9 AL CAMPO NOMADI _	62_Fabbricati - 2202_Fabbricati ad uso abitativo	F_fg_107_part_181_sub_14_cat_A/2 - Abitazioni di tipo civile	D13	D14	D06	
42512	ABITAZIONE N° 10 AL CAMPO NOMADI _	62_Fabbricati - 2202_Fabbricati ad uso abitativo	F_fg_107_part_181_sub_15_cat_A/2 - Abitazioni di tipo civile	D13	D14	D06	
42519	ABITAZIONE N° 11 AL CAMPO NOMADI _	62_Fabbricati - 2202_Fabbricati ad uso abitativo	F_fg_107_part_181_sub_16_cat_A/2 - Abitazioni di tipo civile	D13	D14	D06	
42511	ABITAZIONE N° 12 AL CAMPO NOMADI _	62_Fabbricati - 2202_Fabbricati ad uso abitativo	F_fg_107_part_181_sub_17_cat_A/2 - Abitazioni di tipo civile	D13	D14	D06	
42510	ABITAZIONE N° 13 AL CAMPO NOMADI _	62_Fabbricati - 2202_Fabbricati ad uso abitativo	F_fg_107_part_181_sub_18_cat_A/2 - Abitazioni di tipo civile	D13	D14	D06	
42509	ABITAZIONE N° 14 AL CAMPO NOMADI _	62_Fabbricati - 2202_Fabbricati ad uso abitativo	F_fg_107_part_181_sub_19_cat_A/2 - Abitazioni di tipo civile	D13	D14	D06	
42523	ABITAZIONE N° 2 AL CAMPO NOMADI _	62_Fabbricati - 2202_Fabbricati ad uso abitativo	F_fg_107_part_181_sub_2_cat_A/2 - Abitazioni di tipo civile	D13	D14	D06	
42508	ABITAZIONE N° 15 AL CAMPO NOMADI _	62_Fabbricati - 2202_Fabbricati ad uso abitativo	F_fg_107_part_181_sub_20_cat_A/2 - Abitazioni di tipo civile	D13	D14	D06	

42507	ABITAZIONE N° 16 AL CAMPO NOMADI _	62_Fabbricati - 2202_Fabbricati ad uso abitativo	F_fg_107_part_181_sub_21_cat_A/2 - Abitazioni di tipo civile	D13	D14	D06	
42506	ABITAZIONE N° 17 AL CAMPO NOMADI _	62_Fabbricati - 2202_Fabbricati ad uso abitativo	F_fg_107_part_181_sub_22_cat_A/2 - Abitazioni di tipo civile	D13	D14	D06	
51630	ABITAZIONE CAMPO NOMADI _	62_Fabbricati - 2202_Fabbricati ad uso abitativo	F_fg_107_part_181_sub_25_cat_A/4 - Abitazioni di tipo popolare	D13	D14	D06	
42521	ABITAZIONE N° 3 AL CAMPO NOMADI _	62_Fabbricati - 2202_Fabbricati ad uso abitativo	F_fg_107_part_181_sub_3_cat_A/2 - Abitazioni di tipo civile	D13	D14	D06	
42522	ABITAZIONE N° 4 AL CAMPO NOMADI _	62_Fabbricati - 2202_Fabbricati ad uso abitativo	F_fg_107_part_181_sub_4_cat_A/2 - Abitazioni di tipo civile	D13	D14	D06	
42516	ABITAZIONE N° 5 AL CAMPO NOMADI _	62_Fabbricati - 2202_Fabbricati ad uso abitativo	F_fg_107_part_181_sub_5_cat_A/2 - Abitazioni di tipo civile	D13	D14	D06	
42515	ABITAZIONE N° 6 AL CAMPO NOMADI _	62_Fabbricati - 2202_Fabbricati ad uso abitativo	F_fg_107_part_181_sub_6_cat_A/2 - Abitazioni di tipo civile	D13	D14	D06	
36219	AREA IN VIA DI CHIARUGI - PARCO URBANO _	62_Fabbricati - 2219_Beni immobili n.a.c.	F_fg_11_part_131	D06			
38520	ALLOGGIO VIA MILANO _	62_Fabbricati - 2202_Fabbricati ad uso abitativo	F_fg_11_part_227_sub_1_cat_A/3 - Abitazioni di tipo economico	D13	APES	APES	
38526	ALLOGGIO VIA MILANO _	62_Fabbricati - 2202_Fabbricati ad uso abitativo	F_fg_11_part_227_sub_10_cat_A/3 - Abitazioni di tipo economico	D13	APES	APES	
38527	ALLOGGIO VIA MILANO _	62_Fabbricati - 2202_Fabbricati ad uso abitativo	F_fg_11_part_227_sub_11_cat_A/3 - Abitazioni di tipo economico	D13	APES	APES	
38528	ALLOGGIO VIA MILANO _	62_Fabbricati - 2202_Fabbricati ad uso abitativo	F_fg_11_part_227_sub_12_cat_A/3 - Abitazioni di tipo economico	D13	APES	APES	
38521	ALLOGGIO VIA MILANO _	62_Fabbricati - 2202_Fabbricati ad uso abitativo	F_fg_11_part_227_sub_2_cat_A/3 - Abitazioni di tipo economico	D13	APES	APES	
38522	ALLOGGIO VIA MILANO _	62_Fabbricati - 2202_Fabbricati ad uso abitativo	F_fg_11_part_227_sub_5_cat_A/3 - Abitazioni di tipo economico	D13	APES	APES	
38524	ALLOGGIO VIA MILANO _	62_Fabbricati - 2202_Fabbricati ad uso abitativo	F_fg_11_part_227_sub_8_cat_A/3 - Abitazioni di tipo economico	D13	APES	APES	
38525	ALLOGGIO VIA MILANO _	62_Fabbricati - 2202_Fabbricati ad uso abitativo	F_fg_11_part_227_sub_9_cat_A/3 - Abitazioni di tipo economico	D13	APES	APES	
38514	ALLOGGIO VIA MILANO _	62_Fabbricati - 2202_Fabbricati ad uso abitativo	F_fg_11_part_228_sub_1_cat_A/3 - Abitazioni di tipo economico	D13	APES	APES	
38517	ALLOGGIO VIA MILANO _	62_Fabbricati - 2202_Fabbricati ad uso abitativo	F_fg_11_part_228_sub_10_cat_A/3 - Abitazioni di tipo economico	D13	APES	APES	
38518	ALLOGGIO VIA MILANO _	62_Fabbricati - 2202_Fabbricati ad uso abitativo	F_fg_11_part_228_sub_11_cat_A/3 - Abitazioni di tipo economico	D13	APES	APES	
38519	ALLOGGIO VIA MILANO _	62_Fabbricati - 2202_Fabbricati ad uso abitativo	F_fg_11_part_228_sub_12_cat_A/3 - Abitazioni di tipo economico	D13	APES	APES	
38510	ALLOGGIO VIA MILANO _	62_Fabbricati - 2202_Fabbricati ad uso abitativo	F_fg_11_part_228_sub_2_cat_A/3 - Abitazioni di tipo economico	D13	APES	APES	
38511	ALLOGGIO VIA MILANO _	62_Fabbricati - 2202_Fabbricati ad uso abitativo	F_fg_11_part_228_sub_3_cat_A/3 - Abitazioni di tipo economico	D13	APES	APES	
38512	ALLOGGIO VIA MILANO _	62_Fabbricati - 2202_Fabbricati ad uso abitativo	F_fg_11_part_228_sub_4_cat_A/3 - Abitazioni di tipo economico	D13	APES	APES	

38513	ALLOGGIO VIA MILANO _	62_Fabbricati - 2202_Fabbricati ad uso abitativo	F_fg_11_part_228_sub_5_cat_A/3 - Abitazioni di tipo economico	D13	APES	APES	
38523	ALLOGGIO VIA MILANO _	62_Fabbricati - 2202_Fabbricati ad uso abitativo	F_fg_11_part_228_sub_6_cat_A/3 - Abitazioni di tipo economico	D13	APES	APES	
38515	ALLOGGIO VIA MILANO _	62_Fabbricati - 2202_Fabbricati ad uso abitativo	F_fg_11_part_228_sub_7_cat_A/3 - Abitazioni di tipo economico	D13	APES	APES	
38516	ALLOGGIO VIA MILANO _	62_Fabbricati - 2202_Fabbricati ad uso abitativo	F_fg_11_part_228_sub_8_cat_A/3 - Abitazioni di tipo economico	D13	APES	APES	
37239	ALLOGGIO CON LOCALE DEPOSITO AL P.T. RIALZATO- VIA PERUGIA _	62_Fabbricati - 2202_Fabbricati ad uso abitativo	F_fg_11_part_293_sub_15_cat_A/2 - Abitazioni di tipo civile_sub_10_cat_C/2 - Magazzini e locali di deposito	D13	APES	APES	
37423	SCUOLA MATERNA PARMEGGIANI VIA FIRENZE _	62_Fabbricati - 2206_Fabbricati ad uso scolastico	F_fg_11_part_30	D09	D06	D06	
36221	AREA A VERDE ATTREZZATA PORTA A LUCCA _	62_Fabbricati - 2219_Beni immobili n.a.c.	F_fg_11_part_406	D06			
37644	ALLOGGIO PIAZZALE KING MARTIN LUTHER _	62_Fabbricati - 2202_Fabbricati ad uso abitativo	F_fg_11_part_51_sub_1_cat_A/2 - Abitazioni di tipo civile	D13	APES	APES	
37658	ALLOGGIO PIAZZALE KING MARTIN LUTHER _	62_Fabbricati - 2202_Fabbricati ad uso abitativo	F_fg_11_part_51_sub_120_cat_A/2 - Abitazioni di tipo civile	D13	APES	APES	
37659	ALLOGGIO PIAZZALE KING MARTIN LUTHER _	62_Fabbricati - 2202_Fabbricati ad uso abitativo	F_fg_11_part_51_sub_121_cat_A/2 - Abitazioni di tipo civile	D13	APES	APES	
37655	ALLOGGIO PIAZZALE KING MARTIN LUTHER _	62_Fabbricati - 2202_Fabbricati ad uso abitativo	F_fg_11_part_51_sub_122_cat_A/2 - Abitazioni di tipo civile	D13	APES	APES	
37691	ALLOGGIO PIAZZALE KING MARTIN LUTHER _	62_Fabbricati - 2202_Fabbricati ad uso abitativo	F_fg_11_part_51_sub_125_cat_A/2 - Abitazioni di tipo civile	D13	APES	APES	
37693	ALLOGGIO PIAZZALE KING MARTIN LUTHER _	62_Fabbricati - 2202_Fabbricati ad uso abitativo	F_fg_11_part_51_sub_126_cat_A/2 - Abitazioni di tipo civile	D13	APES	APES	
37694	ALLOGGIO PIAZZALE KING MARTIN LUTHER _	62_Fabbricati - 2202_Fabbricati ad uso abitativo	F_fg_11_part_51_sub_127_cat_A/2 - Abitazioni di tipo civile	D13	APES	APES	
37695	ALLOGGIO PIAZZALE KING MARTIN LUTHER _	62_Fabbricati - 2202_Fabbricati ad uso abitativo	F_fg_11_part_51_sub_128_cat_A/2 - Abitazioni di tipo civile	D13	APES	APES	
37690	ALLOGGIO PIAZZALE KING MARTIN LUTHER _	62_Fabbricati - 2202_Fabbricati ad uso abitativo	F_fg_11_part_51_sub_129_cat_A/2 - Abitazioni di tipo civile	D13	APES	APES	
37692	ALLOGGIO PIAZZALE KING MARTIN LUTHER _	62_Fabbricati - 2202_Fabbricati ad uso abitativo	F_fg_11_part_51_sub_130_cat_A/2 - Abitazioni di tipo civile	D13	APES	APES	
37699	ALLOGGIO PIAZZALE KING MARTIN LUTHER _	62_Fabbricati - 2202_Fabbricati ad uso abitativo	F_fg_11_part_51_sub_132_cat_A/2 - Abitazioni di tipo civile	D13	APES	APES	
37700	ALLOGGIO PIAZZALE KING MARTIN LUTHER _	62_Fabbricati - 2202_Fabbricati ad uso abitativo	F_fg_11_part_51_sub_133_cat_A/2 - Abitazioni di tipo civile	D13	APES	APES	
37696	ALLOGGIO PIAZZALE KING MARTIN LUTHER _	62_Fabbricati - 2202_Fabbricati ad uso abitativo	F_fg_11_part_51_sub_134_cat_A/2 - Abitazioni di tipo civile	D13	APES	APES	
37649	ALLOGGIO PIAZZALE KING MARTIN LUTHER _	62_Fabbricati - 2202_Fabbricati ad uso abitativo	F_fg_11_part_51_sub_15_cat_A/2 - Abitazioni di tipo civile	D13	APES	APES	
37702	ALLOGGIO PIAZZALE KING MARTIN LUTHER _	62_Fabbricati - 2202_Fabbricati ad uso abitativo	F_fg_11_part_51_sub_157_cat_A/2 - Abitazioni di tipo civile	D13	APES	APES	

37680	ALLOGGIO PIAZZALE KING MARTIN LUTHER _	62_Fabbricati - 2202_Fabbricati ad uso abitativo	F_fg_11_part_51_sub_74_cat_A/2 - Abitazioni di tipo civile	D13	APES	APES	
37681	ALLOGGIO PIAZZALE KING MARTIN LUTHER _	62_Fabbricati - 2202_Fabbricati ad uso abitativo	F_fg_11_part_51_sub_75_cat_A/2 - Abitazioni di tipo civile	D13	APES	APES	
37682	ALLOGGIO PIAZZALE KING MARTIN LUTHER _	62_Fabbricati - 2202_Fabbricati ad uso abitativo	F_fg_11_part_51_sub_77_cat_A/2 - Abitazioni di tipo civile	D13	APES	APES	
37683	ALLOGGIO PIAZZALE KING MARTIN LUTHER _	62_Fabbricati - 2202_Fabbricati ad uso abitativo	F_fg_11_part_51_sub_78_cat_A/2 - Abitazioni di tipo civile	D13	APES	APES	
37648	ALLOGGIO PIAZZALE KING MARTIN LUTHER _	62_Fabbricati - 2202_Fabbricati ad uso abitativo	F_fg_11_part_51_sub_8_cat_A/2 - Abitazioni di tipo civile	D13	APES	APES	
37684	ALLOGGIO PIAZZALE KING MARTIN LUTHER _	62_Fabbricati - 2202_Fabbricati ad uso abitativo	F_fg_11_part_51_sub_80_cat_A/2 - Abitazioni di tipo civile	D13	APES	APES	
62102	ALLOGGIO PIAZZALE KING MARTIN LUTHER _	62_Fabbricati - 2202_Fabbricati ad uso abitativo	F_fg_11_part_51_sub_83_cat_A/2 - Abitazioni di tipo civile	D13	APES	APES	
37685	ALLOGGIO PIAZZALE KING MARTIN LUTHER _	62_Fabbricati - 2202_Fabbricati ad uso abitativo	F_fg_11_part_51_sub_84_cat_A/2 - Abitazioni di tipo civile	D13	APES	APES	
37652	ALLOGGIO PIAZZALE KING MARTIN LUTHER _	62_Fabbricati - 2202_Fabbricati ad uso abitativo	F_fg_11_part_51_sub_85_cat_A/2 - Abitazioni di tipo civile	D13	APES	APES	
37650	ALLOGGIO PIAZZALE KING MARTIN LUTHER _	62_Fabbricati - 2202_Fabbricati ad uso abitativo	F_fg_11_part_51_sub_86_cat_A/2 - Abitazioni di tipo civile	D13	APES	APES	
37247	EX SCUOLA DIAZ VIA PALAZZI - COLTANO -	99_299 - Altri beni materiali - 9910_Beni immobili di valore culturale storico e artistico n.a.c.	F_fg_110_part_29_cat_B/5 - Scuole, laboratori scientifici	D04	D14	D06	
37204	VILLA MEDICEA SITUATA IN COLTANO VIA PALAZZI _	99_299 - Altri beni materiali - 9910_Beni immobili di valore culturale storico e artistico n.a.c.	F_fg_111_part_59_sub_1_cat_A/8 - DA DEFINIRE - sub_2_cat_A/2 - Abitazioni di tipo civile - sub_3_cat_C/2 - Magazzini e locali di deposito	D04	D14	D06	
55322	ABITAZIONE EX STAZIONE ASILI ELIOTERAPICI A CALAMBRONE _	62_Fabbricati - 2202_Fabbricati ad uso abitativo	F_fg_113_part_25_sub_1_cat_A/3 - Abitazioni di tipo economico	D04	D14	D06	
52731	AREA EX TRACCIATO FERROTRANVIARIOTIRRENIA-CALAMBRONE _	62_Fabbricati - 2219_Beni immobili n.a.c.	F_fg_113_part_26_sub_1_cat_	D04			
42487	AREA URBANA IN VIALE DEL TIRRENO _ viale d' accesso dalla litoranea al Mare (calambrone) tra la Regina del Mare e il villaggio Solidago	62_Fabbricati - 2219_Beni immobili n.a.c.	F_fg_113_part_274	D04			
54612	AUTORIMESSA ALLOGGIO ERP VIADELLE MIMOSE n° 11 piano T (calambrone) _	62_Fabbricati - 2202_Fabbricati ad uso abitativo	F_fg_113_part_332_sub_10_cat_C/6 - Stalle, scuderie, rimesse, autorimesse	D13	APES	APES	
54613	AUTORIMESSA ALLOGGIO ERP VIA DELLE MIMOSE n° 11 piano T (calambrone) _	62_Fabbricati - 2202_Fabbricati ad uso abitativo	F_fg_113_part_332_sub_11_cat_C/6 - Stalle, scuderie, rimesse, autorimesse	D13	APES	APES	

54614	AUTORIMESSA ALLOGGIO ERP VIA DELLE MIMOSE n° 11 piano T (calabrone) _	62_Fabbricati - 2202_Fabbricati ad uso abitativo	F_fg_113_part_332_sub_12_cat_C/6 - Stalle, scuderie, rimesse, autorimesse	D13	APES	APES	
54615	AUTORIMESSA ALLOGGIO ERP VIA DELLE MIMOSE n° 11 piano T (calabrone) _	62_Fabbricati - 2202_Fabbricati ad uso abitativo	F_fg_113_part_332_sub_13_cat_C/6 - Stalle, scuderie, rimesse, autorimesse	D13	APES	APES	
54616	AUTORIMESSA ALLOGGIO ERP VIA DELLE MIMOSE n° 11 piano T (calabrone) _	62_Fabbricati - 2202_Fabbricati ad uso abitativo	F_fg_113_part_332_sub_14_cat_C/6 - Stalle, scuderie, rimesse, autorimesse	D13	APES	APES	
54617	AUTORIMESSA ALLOGGIO ERP VIA DELLE MIMOSE n° 11 piano T (calabrone) _	62_Fabbricati - 2202_Fabbricati ad uso abitativo	F_fg_113_part_332_sub_15_cat_C/6 - Stalle, scuderie, rimesse, autorimesse	D13	APES	APES	
54618	AUTORIMESSA ALLOGGIO ERP VIA DELLE MIMOSE n° 11 piano T (calabrone) _	62_Fabbricati - 2202_Fabbricati ad uso abitativo	F_fg_113_part_332_sub_16_cat_C/6 - Stalle, scuderie, rimesse, autorimesse	D13	APES	APES	
54619	AUTORIMESSA ALLOGGIO ERP VIA DELLE MIMOSE n° 11 piano T (calabrone) _	62_Fabbricati - 2202_Fabbricati ad uso abitativo	F_fg_113_part_332_sub_17_cat_C/6 - Stalle, scuderie, rimesse, autorimesse	D13	APES	APES	
54620	AUTORIMESSA ALLOGGIO ERP VIA DELLE MIMOSE n° 11 piano T (calabrone) _	62_Fabbricati - 2202_Fabbricati ad uso abitativo	F_fg_113_part_332_sub_18_cat_C/6 - Stalle, scuderie, rimesse, autorimesse	D13	APES	APES	
54621	AUTORIMESSA ALLOGGIO ERP VIA DELLE MIMOSE n° 11 piano T (calabrone) _	62_Fabbricati - 2202_Fabbricati ad uso abitativo	F_fg_113_part_332_sub_19_cat_C/6 - Stalle, scuderie, rimesse, autorimesse	D13	APES	APES	
54622	AUTORIMESSA ALLOGGIO ERP VIA DELLE MIMOSE n° 11 piano T (calabrone) _	62_Fabbricati - 2202_Fabbricati ad uso abitativo	F_fg_113_part_332_sub_20_cat_C/6 - Stalle, scuderie, rimesse, autorimesse	D13	APES	APES	
54623	AUTORIMESSA ALLOGGIO ERP VIA DELLE MIMOSE n° 11 piano T (calabrone) _	62_Fabbricati - 2202_Fabbricati ad uso abitativo	F_fg_113_part_332_sub_21_cat_C/6 - Stalle, scuderie, rimesse, autorimesse	D13	APES	APES	
54624	AUTORIMESSA ALLOGGIO ERP VIA DELLE MIMOSE n° 11 piano T (calabrone) _	62_Fabbricati - 2202_Fabbricati ad uso abitativo	F_fg_113_part_332_sub_22_cat_C/6 - Stalle, scuderie, rimesse, autorimesse	D13	APES	APES	
54625	AUTORIMESSA ALLOGGIO ERP VIADELLE MIMOSE n° 11 piano T (calabrone) _	62_Fabbricati - 2202_Fabbricati ad uso abitativo	F_fg_113_part_332_sub_23_cat_C/6 - Stalle, scuderie, rimesse, autorimesse	D13	APES	APES	
54626	AUTORIMESSA ALLOGGIO ERP VIA DELLE MIMOSE n° 11 piano T (calabrone) _	62_Fabbricati - 2202_Fabbricati ad uso abitativo	F_fg_113_part_332_sub_24_cat_C/6 - Stalle, scuderie, rimesse, autorimesse	D13	APES	APES	
54564	ALLOGGIO ERP VIA FABRIZIO DE ANDRE' n° 18 piano 1 (calabrone) _	62_Fabbricati - 2202_Fabbricati ad uso abitativo	F_fg_113_part_332_sub_25_cat_A/2 - Abitazioni di tipo civile	D13	APES	APES	
54579	ALLOGGIO ERP VIA FABRIZIO DE ANDRE' n° 18 piano 1 (calabrone) _	62_Fabbricati - 2202_Fabbricati ad uso abitativo	F_fg_113_part_332_sub_26_cat_A/2 - Abitazioni di tipo civile	D13	APES	APES	
54580	ALLOGGIO ERP VIA FABRIZIO DE ANDRE' n° 18 piano 2 (calabrone) _	62_Fabbricati - 2202_Fabbricati ad uso abitativo	F_fg_113_part_332_sub_27_cat_A/2 - Abitazioni di tipo civile	D13	APES	APES	

54581	ALLOGGIO ERP VIA FABRIZIO DE ANDRE' n° 18 piano 2 (calambrone) _	62_Fabbricati - 2202_Fabbricati ad uso abitativo	F_fg_113_part_332_sub_28_cat_A/2 - Abitazioni di tipo civile	D13	APES	APES	
54582	ALLOGGIO ERP VIA FABRIZIO DE ANDRE' n° 18 piano 3 (calambrone) _	62_Fabbricati - 2202_Fabbricati ad uso abitativo	F_fg_113_part_332_sub_29_cat_A/2 - Abitazioni di tipo civile	D13	APES	APES	
54583	ALLOGGIO ERP VIA FABRIZIO DE ANDRE' n° 18 piano 3 (calambrone) _	62_Fabbricati - 2202_Fabbricati ad uso abitativo	F_fg_113_part_332_sub_30_cat_A/2 - Abitazioni di tipo civile	D13	APES	APES	
54584	ALLOGGIO ERP VIA FABRIZIO DE ANDRE' n° 18 piano 4 (calambrone) _	62_Fabbricati - 2202_Fabbricati ad uso abitativo	F_fg_113_part_332_sub_31_cat_A/2 - Abitazioni di tipo civile	D13	APES	APES	
54585	ALLOGGIO ERP VIA FABRIZIO DE ANDRE' n° 18 piano 4 (calambrone) _	62_Fabbricati - 2202_Fabbricati ad uso abitativo	F_fg_113_part_332_sub_32_cat_A/2 - Abitazioni di tipo civile	D13	APES	APES	
54595	ALLOGGIO ERP VIA FABRIZIO DE ANDRE' n° 16 piano 1 (calambrone) _	62_Fabbricati - 2202_Fabbricati ad uso abitativo	F_fg_113_part_332_sub_33_cat_A/2 - Abitazioni di tipo civile	D13	APES	APES	
54596	ALLOGGIO ERP VIA FABRIZIO DE ANDRE' n° 16 piano 1 (calambrone) _	62_Fabbricati - 2202_Fabbricati ad uso abitativo	F_fg_113_part_332_sub_34_cat_A/2 - Abitazioni di tipo civile	D13	APES	APES	
54597	ALLOGGIO ERP VIA FABRIZIO DE ANDRE' n° 16 piano 1 (calambrone) _	62_Fabbricati - 2202_Fabbricati ad uso abitativo	F_fg_113_part_332_sub_35_cat_A/2 - Abitazioni di tipo civile	D13	APES	APES	
54598	ALLOGGIO ERP VIA FABRIZIO DE ANDRE' n° 16 piano 2 (calambrone) _	62_Fabbricati - 2202_Fabbricati ad uso abitativo	F_fg_113_part_332_sub_36_cat_A/2 - Abitazioni di tipo civile	D13	APES	APES	
54599	ALLOGGIO ERP VIA FABRIZIO DE ANDRE' n° 16 piano 2 (calambrone) _	62_Fabbricati - 2202_Fabbricati ad uso abitativo	F_fg_113_part_332_sub_37_cat_A/2 - Abitazioni di tipo civile	D13	APES	APES	
54600	ALLOGGIO ERP VIA FABRIZIO DE ANDRE' n° 16 piano 2 (calambrone) _	62_Fabbricati - 2202_Fabbricati ad uso abitativo	F_fg_113_part_332_sub_38_cat_A/2 - Abitazioni di tipo civile	D13	APES	APES	
54601	ALLOGGIO ERP VIA FABRIZIO DE ANDRE' n° 16 piano 3 (calambrone) _	62_Fabbricati - 2202_Fabbricati ad uso abitativo	F_fg_113_part_332_sub_39_cat_A/2 - Abitazioni di tipo civile	D13	APES	APES	
54602	ALLOGGIO ERP VIA FABRIZIO DE ANDRE' n° 16 piano 3 (calambrone) _	62_Fabbricati - 2202_Fabbricati ad uso abitativo	F_fg_113_part_332_sub_40_cat_A/2 - Abitazioni di tipo civile	D13	APES	APES	
54603	ALLOGGIO ERP VIA FABRIZIO DE ANDRE' n° 16 piano 3 (calambrone) _	62_Fabbricati - 2202_Fabbricati ad uso abitativo	F_fg_113_part_332_sub_41_cat_A/2 - Abitazioni di tipo civile	D13	APES	APES	
54605	ALLOGGIO ERP VIA FABRIZIO DE ANDRE' n° 16 piano 4 (calambrone) _	62_Fabbricati - 2202_Fabbricati ad uso abitativo	F_fg_113_part_332_sub_42_cat_A/2 - Abitazioni di tipo civile	D13	APES	APES	
54606	ALLOGGIO ERP VIA FABRIZIO DE ANDRE' n° 16 piano 4 (calambrone) _	62_Fabbricati - 2202_Fabbricati ad uso abitativo	F_fg_113_part_332_sub_43_cat_A/2 - Abitazioni di tipo civile	D13	APES	APES	
54604	ALLOGGIO ERP VIA FABRIZIO DE ANDRE' n° 16 piano 4 (calambrone) _	62_Fabbricati - 2202_Fabbricati ad uso abitativo	F_fg_113_part_332_sub_44_cat_A/2 - Abitazioni di tipo civile	D13	APES	APES	
54607	AUTORIMESSA ALLOGGIO ERP VIA DELLE MIMOSE n° 11 piano T (calambrone) _	62_Fabbricati - 2202_Fabbricati ad uso abitativo	F_fg_113_part_332_sub_5_cat_C/6 - Stalle, scuderie, rimesse, autorimesse	D13	APES	APES	
54608	AUTORIMESSA ALLOGGIO ERP VIA DELLE MIMOSE n° 11 piano T (calambrone) _	62_Fabbricati - 2202_Fabbricati ad uso abitativo	F_fg_113_part_332_sub_6_cat_C/6 - Stalle, scuderie, rimesse, autorimesse	D13	APES	APES	
54609	AUTORIMESSA ALLOGGIO ERP VIA DELLE MIMOSE n° 11 piano T (calambrone) _	62_Fabbricati - 2202_Fabbricati ad uso abitativo	F_fg_113_part_332_sub_7_cat_C/6 - Stalle, scuderie, rimesse, autorimesse	D13	APES	APES	
54610	AUTORIMESSA ALLOGGIO ERP VIA DELLE MIMOSE n° 11 piano T (calambrone) _	62_Fabbricati - 2202_Fabbricati ad uso abitativo	F_fg_113_part_332_sub_8_cat_C/6 - Stalle, scuderie, rimesse, autorimesse	D13	APES	APES	

54611	AUTORIMESSA ALLOGGIO ERP VIA DELLE MIMOSE n° 11 piano T (calambrone) _	62_Fabbricati - 2202_Fabbricati ad uso abitativo	F_fg_113_part_332_sub_9_cat_C/6 - Stalle, scuderie, rimesse, autorimesse	D13	APES	APES	
48137	AREE DESTINATE A VIABILITA' E PARCHEGGI _	62_Fabbricati - 2219_Beni immobili n.a.c.	F_fg_113_part_335,376,332,377,367,375_cat_F/1 - Aree urbane	D06			
48136	TEATRO ESTERNO AL CALAMBRONE _	62_Fabbricati - 2218_Musei teatri e biblioteche	F_fg_113_part_371_sub_1_cat_D/3 - Teatri, cinematografi, sale per concerti e spettacoli e simili_sub_4_cat_F/1 - Aree urbane	D02	D14		
60823	LOCALI ADIBITI AD USO COMMERCIALE - VIALE DEL TIRRENO _	62_Fabbricati - 2230_Fabbricati ad uso commerciale	F_fg_113_part_54_sub_1_cat_C/1 - Negozi e botteghe_sub_2_cat_F/1 - Aree urbane	D04			
42734	TERRENO IN ZONA STAGNO DESTINATO A CIMITERO _	59_Altri beni demaniali - 1901_Altri beni demaniali	F_fg_117_part_A	D04			
60781	LOCALI E PRESSO EX SCUOLA - IL BISCOTTINO _	62_Fabbricati - 2227_Fabbricati ad uso strumentale	F_fg_119_part_69_sub_1_cat_A/4 - Abitazioni di tipo popolare_sub_2_cat_B/5 - Scuole, laboratori scientifici	D13	D14	D06	
60840	IMMOBILE EX ASILO FRASSI VIA DERNA _	62_Fabbricati - 2227_Fabbricati ad uso strumentale	F_fg_120_part_244_cat_B/5 - Scuole, laboratori scientifici	D04	D14	D06	
60708	EDICOLA IN VIA S. MARIA _	62_Fabbricati - 2230_Fabbricati ad uso commerciale	F_fg_120_part_548_cat_C/1 - Negozi e botteghe	D04			
42555	MURA URBANE (TRATTO DA PIAZZA MANIN A PORTA SAN RANIERI) _	99_299 - Altri beni materiali - 9910_Beni immobili di valore culturale storico e artistico n.a.c.	F_fg_120_part_A	D02	D14	D06	
42559	MURA URBANE (TRATTO IN PIAZZA DELLE GONDOLE) _	99_299 - Altri beni materiali - 9910_Beni immobili di valore culturale storico e artistico n.a.c.	F_fg_120_part_B	D02	D14	D06	
42557	MURA URBANE (TRATTO DALL'EX SFERISTERIO A VIA SAN FRANCESCO) _	99_299 - Altri beni materiali - 9910_Beni immobili di valore culturale storico e artistico n.a.c.	F_fg_120_part_D	D02	D14	D06	
42553	MURA URBANE (TRATTO INTERNO OSPEDALE SANTA CHIARA) _	99_299 - Altri beni materiali - 9910_Beni immobili di valore culturale storico e artistico n.a.c.	F_fg_120_part_F	D02	D14	D06	
60828	APPARTAMENTO AL 1° PIANO VIA PAOLI PASQUALE _	62_Fabbricati - 2227_Fabbricati ad uso strumentale	F_fg_121_part_249_sub_1_cat_	D02	D14	D06	
37238	APPARTAMENTO (A SIN DELL'ENTRATA) VIA PAOLI PASQUALE _	62_Fabbricati - 2202_Fabbricati ad uso abitativo	F_fg_121_part_249_sub_1_cat_	D04	D14	D06	
60826	APPARTAMENTO A PIANO TERRA (A DX DELL'ENTRATA) VIA PAOLI PAS _	62_Fabbricati - 2227_Fabbricati ad uso strumentale	F_fg_121_part_249_sub_2_cat_	D11	D14	D06	

37391	COMPLESSO I.S.A. VIA S. FREDIANO _	62_Fabbricati - 2206_Fabbricati ad uso scolastico	F_fg_121_part_252_sub_6,9	D04	PROVINCIA DI PISA	PROVINCIA DI PISA	
37392	PORZIONE DEL COMPLESSO SCOLASTICO ISA VIA S. FREDIANO _	62_Fabbricati - 2219_Beni immobili n.a.c.	F_fg_121_part_252_sub_7_cat_	D04	D14	D06	
37390	LOCALI SITUATI PRESSO IL COMPLESSO SCOLASTICO ISA VIA S. FRE _	62_Fabbricati - 2206_Fabbricati ad uso scolastico	F_fg_121_part_252_sub_8_cat_	D04	D06	D06	
60580	EDICOLA VIA OBERDAN _	62_Fabbricati - 2230_Fabbricati ad uso commerciale	F_fg_121_part_594_cat_C/1 - Negozi e botteghe	D04			
49796	COMPLESSO MONUMENTALE BAGNO DI NERONE _	99_299 - Altri beni materiali - 9910_Beni immobili di valore culturale storico e artistico n.a.c.	F_fg_121_part_A_cat_E/9 - Edifici a destinazione particolare	D02	D14	D06	
42556	MURA URBANE (TRATTO DA PORTA SAN RANIERI ALL'EX SFERISTERIO) _	99_299 - Altri beni materiali - 9910_Beni immobili di valore culturale storico e artistico n.a.c.	F_fg_121_part_N	D02	D14	D06	
37386	SCUOLA MEDIA FIBONACCI (SUCCURSALE) - SCUOLA EL. N. PISANO _	62_Fabbricati - 2222_Fabbricati ad uso scolastico di valore culturale storico ed artistico	F_fg_122_part_147_sub_1_cat_B/5 - Scuole, laboratori scientifici - sub 2	D09	D06	D06	
37413	EX ABBAZIA DI SAN ZENO VIA SAN ZENO -	99_299 - Altri beni materiali - 9910_Beni immobili di valore culturale storico e artistico n.a.c.	F_fg_122_part_18_part_43_sub_1	D02	D14	D06	
60882	APPARTAMENTO PER CIVILE ABITAZIONE SITO P.T. VIA SAN ZENO 19 _	62_Fabbricati - 2227_Fabbricati ad uso strumentale	F_fg_122_part_24_sub_10_cat_A/4 - Abitazioni di tipo popolare	D13	D14	D06	
60881	FABBRICATO AD USO POLIVALENTE VIA SAN ZENO _	62_Fabbricati - 2227_Fabbricati ad uso strumentale	F_fg_122_part_24_sub_9_cat_B/5 - Scuole, laboratori scientifici	D13	D14	D06	
37231	PORZIONE IMMOBILE VIA COCCAPANI LUDOVICO (ex ASILO) _	62_Fabbricati - 2219_Beni immobili n.a.c.	F_fg_122_part_250_sub_1_cat_B/1 - Collegi e convitti, educandati, ricoveri, orfanotrofi, ospizi, conventi, seminari, caserme _part_445_sub_2	D04	D14	D06	
50801	LOCALE CENTRALE TERMICA TEATRO VERDI VIA PALESTRO _	62_Fabbricati - 2226_Musei teatri e biblioteche di valore culturale storico ed artistico	F_fg_122_part_286_sub_1_cat_C/2 - Magazzini e locali di deposito	D02	D14	D06	
37491	SEDE SCUOLA MATERNA PERODI (EX ALLOGGIO CUSTODE PRESSO L'IS _	62_Fabbricati - 2206_Fabbricati ad uso scolastico	F_fg_122_part_467	D09	D06	D06	
37457	ISTITUTO MAGISTRALE _	62_Fabbricati - 2206_Fabbricati ad uso scolastico	F_fg_122_part_467_sub_1,2	D04	PROVINCIA DI PISA	PROVINCIA DI PISA	
41831	PARCO DELLA CITTADELLA:TRATTO DELLE MURA PERIMETRALI CITT.NE _	99_299 - Altri beni materiali - 9910_Beni immobili di valore culturale storico e artistico n.a.c.	F_fg_123_part_1010_cat_F/1 - Aree urbane	D02	D14	D06	D06

42561	MURA URBANE (TRATTO EX PP.MM. - CITTADELLA _	99_299 - Altri beni materiali - 9910_Beni immobili di valore culturale storico e artistico n.a.c.	F_fg_123_part_1012	D02	D14	D06	D06
41808	PARCO DELLA CITTADELLA VASCA DEL MICHELUCCI ARSENALI REP. _	99_299 - Altri beni materiali - 9910_Beni immobili di valore culturale storico e artistico n.a.c.	F_fg_123_part_1012_cat_F/1 - Aree urbane	D02	D14	D06	D06
41832	PARCO DELLA CITTADELLA: TRATTO DELLE MURA PERIMETRALI CITT: _	99_299 - Altri beni materiali - 9910_Beni immobili di valore culturale storico e artistico n.a.c.	F_fg_123_part_1016_cat_F/1 - Aree urbane	D02	D14	D06	D06
37205	LOCALI PRESSO IL COMPLESSO "EX STALLETTE" VIA PISANO NICOLA _	99_299 - Altri beni materiali - 9910_Beni immobili di valore culturale storico e artistico n.a.c.	F_fg_123_part_143_cat_D/7 - Fabbricati costruiti o adattati per le speciali esigenze di un'attivita industriale	D02	D14	D06	
37208	LOCALI PRESSO IL COMPLESSO "EX STALLETTE" VIA PISANO NICOLA _	99_299 - Altri beni materiali - 9910_Beni immobili di valore culturale storico e artistico n.a.c.	F_fg_123_part_144	D02	D14	D06	
37206	LOCALI PRESSO IL COMPLESSO "EX STALLETTE" VIA PISANO NICOLA _	99_299 - Altri beni materiali - 9910_Beni immobili di valore culturale storico e artistico n.a.c.	F_fg_123_part_145	D02	D14	D06	
37207	LOCALI PRESSO IL COMPLESSO "EX STALLETTE" VIA PISANO NICOLA _	99_299 - Altri beni materiali - 9910_Beni immobili di valore culturale storico e artistico n.a.c.	F_fg_123_part_145_sub_2_cat_	D02	D14	D06	
37209	LOCALI PRESSO IL COMPLESSO "EX STALLETTE" VIA PISANO NICOLA _	99_299 - Altri beni materiali - 9910_Beni immobili di valore culturale storico e artistico n.a.c.	F_fg_123_part_209	D02	D14	D06	
37210	LOCALI PRESSO IL COMPLESSO "EX STALLETTE" VIA PISANO NICOLA _	99_299 - Altri beni materiali - 9910_Beni immobili di valore culturale storico e artistico n.a.c.	F_fg_123_part_209	D02	D14	D06	
37211	LOCALI PRESSO IL COMPLESSO "EX STALLETTE" VIA PISANO NICOLA _	99_299 - Altri beni materiali - 9910_Beni immobili di valore culturale storico e artistico n.a.c.	F_fg_123_part_209	D02	D14	D06	
37214	LOCALI PRESSO IL COMPLESSO "EX STALLETTE" VIA PISANO NICOLA _	99_299 - Altri beni materiali - 9910_Beni immobili di valore culturale storico e artistico n.a.c.	F_fg_123_part_210	D02	D14	D06	

37215	LOCALI PRESSO IL COMPLESSO "EX STALLETTE" VIA PISANO NICOLA _	99_299 - Altri beni materiali - 9910_Beni immobili di valore culturale storico e artistico n.a.c.	F_fg_123_part_210	D02	D14	D06	
39371	ALLOGGIO VIA PISANO NICOLA _	62_Fabbricati - 2202_Fabbricati ad uso abitativo	F_fg_123_part_211_sub_11_cat_A/3 - Abitazioni di tipo economico	D13	APES	APES	
39369	ALLOGGIO VIA PISANO NICOLA _	62_Fabbricati - 2202_Fabbricati ad uso abitativo	F_fg_123_part_211_sub_2_cat_A/3 - Abitazioni di tipo economico	D13	APES	APES	
39370	ALLOGGIO VIA PISANO NICOLA _	62_Fabbricati - 2202_Fabbricati ad uso abitativo	F_fg_123_part_211_sub_6_cat_A/3 - Abitazioni di tipo economico	D13	APES	APES	
39351	ALLOGGIO VIA PISANO NICOLA _	62_Fabbricati - 2202_Fabbricati ad uso abitativo	F_fg_123_part_216_sub_12_cat_A/3 - Abitazioni di tipo economico	D13	APES	APES	
39352	ALLOGGIO VIA PISANO NICOLA _	62_Fabbricati - 2202_Fabbricati ad uso abitativo	F_fg_123_part_216_sub_17_cat_A/3 - Abitazioni di tipo economico	D13	APES	APES	
39353	ALLOGGIO VIA PISANO NICOLA _	62_Fabbricati - 2202_Fabbricati ad uso abitativo	F_fg_123_part_216_sub_18_cat_A/3 - Abitazioni di tipo economico	D13	APES	APES	
39354	ALLOGGIO VIA PISANO NICOLA _	62_Fabbricati - 2202_Fabbricati ad uso abitativo	F_fg_123_part_216_sub_6_cat_A/3 - Abitazioni di tipo economico	D13	APES	APES	
39355	ALLOGGIO VIA PISANO NICOLA _	62_Fabbricati - 2202_Fabbricati ad uso abitativo	F_fg_123_part_216_sub_7_cat_A/3 - Abitazioni di tipo economico	D13	APES	APES	
39356	ALLOGGIO VIA PISANO NICOLA _	62_Fabbricati - 2202_Fabbricati ad uso abitativo	F_fg_123_part_216_sub_9_cat_A/3 - Abitazioni di tipo economico	D13	APES	APES	
39349	ALLOGGIO VIA PISANO NICOLA _	62_Fabbricati - 2202_Fabbricati ad uso abitativo	F_fg_123_part_217_sub_11_cat_A/3 - Abitazioni di tipo economico	D13	APES	APES	
39350	ALLOGGIO VIA PISANO NICOLA _	62_Fabbricati - 2202_Fabbricati ad uso abitativo	F_fg_123_part_217_sub_12_cat_A/3 - Abitazioni di tipo economico	D13	APES	APES	
39348	ALLOGGIO VIA PISANO NICOLA _	62_Fabbricati - 2202_Fabbricati ad uso abitativo	F_fg_123_part_217_sub_8_cat_A/3 - Abitazioni di tipo economico	D13	APES	APES	
41817	PARCO DELLA CITTADELLA AREA A VERDE _	99_299 - Altri beni materiali - 9910_Beni immobili di valore culturale storico e artistico n.a.c.	F_fg_123_part_235	D06			
42565	CAPPELLA S. AGATA VIA SAN PAOLO _	99_299 - Altri beni materiali - 9910_Beni immobili di valore culturale storico e artistico n.a.c.	F_fg_123_part_260	D04	D14	D06	
39365	ALLOGGIO VIA PISANO NICOLA _	62_Fabbricati - 2202_Fabbricati ad uso abitativo	F_fg_123_part_349_sub_1_cat_A/3 - Abitazioni di tipo economico	D13	APES	APES	
39366	ALLOGGIO VIA PISANO NICOLA _	62_Fabbricati - 2202_Fabbricati ad uso abitativo	F_fg_123_part_349_sub_2_cat_A/3 - Abitazioni di tipo economico	D13	APES	APES	
39367	ALLOGGIO VIA PISANO NICOLA _	62_Fabbricati - 2202_Fabbricati ad uso abitativo	F_fg_123_part_349_sub_3_cat_A/3 - Abitazioni di tipo economico	D13	APES	APES	
39368	ALLOGGIO VIA PISANO NICOLA _	62_Fabbricati - 2202_Fabbricati ad uso abitativo	F_fg_123_part_349_sub_5_cat_A/3 - Abitazioni di tipo economico	D13	APES	APES	
45448	IMMOBILE IN VIA E. FERMI SEDE APES _	62_Fabbricati - 2219_Beni immobili n.a.c.	F_fg_123_part_367_cat_B/4 - Uffici pubblici	D04	D14	D06	

39357	ALLOGGIO VIA PISANO NICOLA _	62_Fabbricati - 2202_Fabbricati ad uso abitativo	F_fg_123_part_382_sub_1_cat_A/3 - Abitazioni di tipo economico	D13	APES	APES	
39360	ALLOGGIO VIA PISANO NICOLA _	62_Fabbricati - 2202_Fabbricati ad uso abitativo	F_fg_123_part_382_sub_11_cat_A/3 - Abitazioni di tipo economico	D13	APES	APES	
39361	ALLOGGIO VIA PISANO NICOLA _	62_Fabbricati - 2202_Fabbricati ad uso abitativo	F_fg_123_part_382_sub_12_cat_A/3 - Abitazioni di tipo economico	D13	APES	APES	
39362	ALLOGGIO VIA PISANO NICOLA _	62_Fabbricati - 2202_Fabbricati ad uso abitativo	F_fg_123_part_382_sub_14_cat_A/3 - Abitazioni di tipo economico	D13	APES	APES	
39363	ALLOGGIO VIA PISANO NICOLA _	62_Fabbricati - 2202_Fabbricati ad uso abitativo	F_fg_123_part_382_sub_17_cat_A/3 - Abitazioni di tipo economico	D13	APES	APES	
39364	ALLOGGIO VIA PISANO NICOLA _	62_Fabbricati - 2202_Fabbricati ad uso abitativo	F_fg_123_part_382_sub_18_cat_A/3 - Abitazioni di tipo economico	D13	APES	APES	
39358	ALLOGGIO VIA PISANO NICOLA _	62_Fabbricati - 2202_Fabbricati ad uso abitativo	F_fg_123_part_382_sub_8_cat_A/3 - Abitazioni di tipo economico	D13	APES	APES	
39359	ALLOGGIO VIA PISANO NICOLA _	62_Fabbricati - 2202_Fabbricati ad uso abitativo	F_fg_123_part_382_sub_9_cat_A/3 - Abitazioni di tipo economico	D13	APES	APES	
41816	PARCO DELLA CITTADELLA VERDE PROSPICENTE IL FORTILIZIO _	99_299 - Altri beni materiali - 9910_Beni immobili di valore culturale storico e artistico n.a.c.	F_fg_123_part_405	D06			
41815	PARCO DELLA CITTADELLA VERDE PROSPICENTE IL FORTILIZIO _	99_299 - Altri beni materiali - 9910_Beni immobili di valore culturale storico e artistico n.a.c.	F_fg_123_part_406	D06			
41809	PARCO DELLA CITTADELLA TORRIONE SAN GIORGIO _	99_299 - Altri beni materiali - 9910_Beni immobili di valore culturale storico e artistico n.a.c.	F_fg_123_part_415_cat_C/2 - Magazzini e locali di deposito	D02	D14	D06	D06
39276	ALLOGGIO VIA ZERBOGLIO _	62_Fabbricati - 2202_Fabbricati ad uso abitativo	F_fg_123_part_481_sub_1_cat_A/2 - Abitazioni di tipo civile_part_291_sub_8_cat_A/2 - Abitazioni di tipo civile	D13	APES	APES	
42560	MURA URBANE (TRATTO VIA RISORGIMENTO-VIA RUSTICHELLO DA PISA _	99_299 - Altri beni materiali - 9910_Beni immobili di valore culturale storico e artistico n.a.c.	F_fg_123_part_A	D02	D14	D06	
41807	PARCO DELLA CITTADELLA FORTILIZIO E TORRE GUELFA _	99_299 - Altri beni materiali - 9910_Beni immobili di valore culturale storico e artistico n.a.c.	F_fg_123_part_C	D02	D14	D06	D06
37377	CHIESA ASSIMILATA SAN VITO LUNGARNO SIMONELLI RANIERI _	99_299 - Altri beni materiali - 9910_Beni immobili di valore culturale storico e artistico n.a.c.	F_fg_123_part_D_cat_C/2 - Magazzini e locali di deposito	D04	D14	D06	

42563	MURA URBANE (DALL'ARCO DI PORTA A MARE A VIA C. BATTISTI) _	99_299 - Altri beni materiali - 9910_Beni immobili di valore culturale storico e artistico n.a.c.	F_fg_123_part_H	D02	D14	D06	
37508	MURA IN VIA BIXIO CON BASTIONE STAMPACE CON LOCALI SOTTERRANEI IN LARGO MARINAI D'ITALIA _	99_299 - Altri beni materiali - 9910_Beni immobili di valore culturale storico e artistico n.a.c.	F_fg_123_part_I_cat_E/9 - Edifici a destinazione particolare	D02	D14	D06	
60380	FONDO EX ECA VIA MAZZINI GIUSEPPE _	62_Fabbricati - 2231_Fabbricati ad uso commerciale di valore culturale, storico ed artistico	F_fg_124_part_189_sub_7_cat_C/1 - Negozi e botteghe	D04	D14	D06	
42524	PARCO S. COSIMO E DAMIANO _	62_Fabbricati - 2219_Beni immobili n.a.c.	F_fg_124_part_291_sub_4_cat_C/2 - Magazzini e locali di deposito_sub_2_cat_F/1 - Aree urbane	D06			
37362	SCUOLA ELEMENTARE CAMBINI (CON I.C.) VIA NIOSI FRANCESCO _	62_Fabbricati - 2206_Fabbricati ad uso scolastico	F_fg_124_part_344_sub_1_cat_B/5 - Scuole, laboratori scientifici	D09	D06	D06	
60763	LOCALE SUL RETRO DELLA SCUOLA ELEMENTARE CAMBINI VIA CARABO _	62_Fabbricati - 2227_Fabbricati ad uso strumentale	F_fg_124_part_344_sub_2_cat_	D04	D14	D06	
37176	ABITAZIONE PRESSO SCUOLA ELEMENTARE CAMBINI	62_Fabbricati - 2202_Fabbricati ad uso abitativo	F_fg_124_part_344_sub_5_cat_A/2 - Abitazioni di tipo civile	D04	D14	D06	
40457	ALLOGGIO VIA MAZZINI GIUSEPPE _	62_Fabbricati - 2202_Fabbricati ad uso abitativo	F_fg_124_part_389_sub_1_cat_A/2 - Abitazioni di tipo civile	D13	APES	APES	
40458	ALLOGGIO VIA MAZZINI GIUSEPPE _	62_Fabbricati - 2202_Fabbricati ad uso abitativo	F_fg_124_part_389_sub_2_cat_A/2 - Abitazioni di tipo civile	D13	APES	APES	
40459	ALLOGGIO VIA MAZZINI GIUSEPPE _	62_Fabbricati - 2202_Fabbricati ad uso abitativo	F_fg_124_part_389_sub_3_cat_A/2 - Abitazioni di tipo civile	D13	APES	APES	
40460	ALLOGGIO VIA MAZZINI GIUSEPPE _	62_Fabbricati - 2202_Fabbricati ad uso abitativo	F_fg_124_part_389_sub_4_cat_A/2 - Abitazioni di tipo civile	D13	APES	APES	
60424	PORZIONE DEL CONVENTO DELLA CHIESA DI SANT' ANTONIO ABATE PIA _	62_Fabbricati - 2228_Fabbricati ad uso strumentale di valore culturale, storico ed artistico	F_fg_124_part_548_cat_F/4 - Unità in corso di definizione	D04	D14	D06	
60600	EDICOLA GIORNALI PIAZZA SOLFERINO _	62_Fabbricati - 2230_Fabbricati ad uso commerciale	F_fg_124_part_683_cat_C/1 - Negozi e botteghe	D04			
37276	ALLOGGIO PIANO QUARTO VIA CURTATONE E MONTANARA _	62_Fabbricati - 2202_Fabbricati ad uso abitativo	F_fg_124_part_76_sub_10_cat_	D04	D14	D06	
53018	IMMOBILE EX TELEFONI DI STATO - PIAZZA FACCHINI 16 _	62_Fabbricati - 2219_Beni immobili n.a.c.	F_fg_124_part_771_sub_3_cat_B/4 - Uffici pubblici - sub_4,5_cat_C/6 - Stalle, scuderie, rimesse, autorimesse - sub_2_cat_F/1 - Aree urbane	D04	D14	D06	
60715	EDICOLA IN VIA CRISPI _	62_Fabbricati - 2230_Fabbricati ad uso commerciale	F_fg_124_part_890_cat_C/1 - Negozi e botteghe	D04			

37192	AREA EX FABBRICATO PRESSO SCUOLA MEDIA TONIOLO VIA S. PAOLO _	99_299 - Altri beni materiali - 9910_Beni immobili di valore culturale storico e artistico n.a.c.	F_fg_124_part_896_sub_2_cat_F/1 - Aree urbane	D04	D14		
37363	SCUOLA MEDIA "TONIOLO" VIA DELLA QUALQUONIA _	62_Fabbricati - 2206_Fabbricati ad uso scolastico	F_fg_124_part_901_sub_1_cat_B/5 - Scuole, laboratori scientifici_sub_2_cat_F/1 - Aree urbane	D09	D06	D06	
62329	AREA COSTITUENTE PARTE DEL VICOLO DEI FACCHINI _	62_Fabbricati - 2219_Beni immobili n.a.c.	F_fg_124_part_918	D06			
37258	AREA DI RESULTA IN PIAZZA S.OMOBONO _	62_Fabbricati - 2219_Beni immobili n.a.c.	F_fg_124_part_A_cat_E/9 - Edifici a destinazione particolare	D06			
37414	EX CHIESA SAN ANTONINO VIA DELLA QUALQUONIA n. 1 _	99_299 - Altri beni materiali - 9910_Beni immobili di valore culturale storico e artistico n.a.c.	F_fg_124_part_L_sub_2_cat_C/2 - Magazzini e locali di deposito	D04	D14	D06	
42551	CHIESA DELLA SPINA _	99_299 - Altri beni materiali - 9910_Beni immobili di valore culturale storico e artistico n.a.c.	F_fg_124_part_Q_cat_E/7 - DA VERIFICARE	D02	D14	D06	
43516	CABINA ENEL ADIACENTE IL GIARDINO SCOTTO _	99_299 - Altri beni materiali - 9910_Beni immobili di valore culturale storico e artistico n.a.c.	F_fg_125_part_118_cat_D/1 - Opifici	D04	D14		
42771	COMPLESSO GIARDINO SCOTTO - TERRENO ADIACENTE SUL RETRO _	99_299 - Altri beni materiali - 9910_Beni immobili di valore culturale storico e artistico n.a.c.	F_fg_125_part_121	D06			
37054	COMPLESSO GIARDINO SCOTTO - TERRENO ADIACENTE _	99_299 - Altri beni materiali - 9910_Beni immobili di valore culturale storico e artistico n.a.c.	F_fg_125_part_131	D06			
37055	COMPLESSO GIARDINO SCOTTO - TERRENO ADIACENTE _	99_299 - Altri beni materiali - 9910_Beni immobili di valore culturale storico e artistico n.a.c.	F_fg_125_part_132	D06			
37380	CHIESA SCONSACRATA DI SAN BERNARDO VIA GORI PIETRO _	99_299 - Altri beni materiali - 9910_Beni immobili di valore culturale storico e artistico n.a.c.	F_fg_125_part_156_cat_D/8 - Fabbricati costruiti o adattati per le speciali esigenze di un'attività commerciale	D04	D14	D06	
60423	PALAZZO GAMBACORTI VIA DEGLI UFFIZI -	62_Fabbricati - 2228_Fabbricati ad uso strumentale di valore culturale, storico ed artistico	F_fg_125_part_187_sub_3_cat_B/4 - Uffici pubblici	D14	D14	D06	

42552	IMMOBILE LOGGE DI BANCHI VIA DI BANCHI _	99_299 - Altri beni materiali - 9910_Beni immobili di valore culturale storico e artistico n.a.c.	F_fg_125_part_189_sub_2_cat_	D14	D14	D06	
42558	GABINETTI PUBBLICI NEL SOTTERRANEO DELLE LOGGE DI BANCHI _	99_299 - Altri beni materiali - 9910_Beni immobili di valore culturale storico e artistico n.a.c.	F_fg_125_part_189_sub_3_cat_D/8 - Fabbricati costruiti o adattati per le speciali esigenze di un'attività commerciale	D11	D14	D06	
60427	PALAZZO CEVOLI - VIA S. MARTINO _	62_Fabbricati - 2228_Fabbricati ad uso strumentale di valore culturale, storico ed artistico	F_fg_125_part_190_sub_1_cat_B/1 - Collegi e convitti, educandati, ricoveri, orfanotrofi, ospizi, conventi, seminari, caserme	D14	D14	D06	
60837	PALAZZO PRETORIO LUNGARNO GALILEO GALILEI _	62_Fabbricati - 2227_Fabbricati ad uso strumentale	F_fg_125_part_190_sub_12 e 7 cat_A/4 - Abitazioni di tipo popolare - sub_3_cat_A/2 - Abitazioni di tipo civile, part_196_sub_4_cat_B/4 - Uffici pubblici - part_196_sub_2_cat_C/2 - Magazzini e locali di deposito e part_197	D14	D14	D06	
60440	PALAZZO CEVOLI - FONDO VIA SAN MARTINO 102 _	62_Fabbricati - 2231_Fabbricati ad uso commerciale di valore culturale, storico ed artistico	F_fg_125_part_195_sub_1_cat_C/1 - Negozi e botteghe	D04	D14	D06	
60460	PALAZZO CEVOLI - FONDO VIA SAN MARTINO 104 _	62_Fabbricati - 2231_Fabbricati ad uso commerciale di valore culturale, storico ed artistico	F_fg_125_part_195_sub_1_cat_C/1 - Negozi e botteghe	D04	D14	D06	
60480	PALAZZO CEVOLI - FONDO VIA SAN MARTINO 106 _	62_Fabbricati - 2231_Fabbricati ad uso commerciale di valore culturale, storico ed artistico	F_fg_125_part_195_sub_2_cat_C/1 - Negozi e botteghe	D04	D14	D06	
60481	PALAZZO CEVOLI - FONDO VIA SAN MARTINO 112 _	62_Fabbricati - 2231_Fabbricati ad uso commerciale di valore culturale, storico ed artistico	F_fg_125_part_195_sub_5_cat_C/1 - Negozi e botteghe	D04	D14	D06	
60421	PALAZZO LANFRANCHI LUNGARNO GALILEO GALILEI _	62_Fabbricati - 2228_Fabbricati ad uso strumentale di valore culturale, storico ed artistico	F_fg_125_part_264_sub_7,9,10_cat_A/10 - DA DEFINIRE	D02	D14	D06	
37260	COMPLESSO IMMOBILIARE (RETRO S.MICHELE IN BORGO) VIA S. ORSO _	62_Fabbricati - 2220_Fabbricati ad uso abitativo di valore culturale, storico ed artistico	F_fg_125_part_37_n° 21 subalterni tra A/2 e C/1	D04	D14	D06	
37235	APPARTAMENTO VIA S. LORENZINO 3 COSTITUITO DA 2 U.I. _	62_Fabbricati - 2202_Fabbricati ad uso abitativo	F_fg_125_part_431_sub_5,6_cat_A/4 - Abitazioni di tipo popolare	D04	D14	D06	
37558	COMPLESSO SUPERIORI VIA BENEDETTO CROCE - _	62_Fabbricati - 2206_Fabbricati ad uso scolastico	F_fg_125_part_505_sub_1_cat_B/5 - Scuole, laboratori scientifici	D04	PROVINCIA DI PISA	PROVINCIA DI PISA	

37445	FABBRICATO CALANDRINI P.T. VIA DEL CARMINE _	62_Fabbricati - 2206_Fabbricati ad uso scolastico	F_fg_125_part_525_sub_1_cat_B/5 - Scuole, laboratori scientifici_sub_2_cat_C/2 - Magazzini e locali di deposito	D09	D06	D06	
37261	ALLOGGIO PIANO PRIMO INT.2 VIA S. BERNARDO _	62_Fabbricati - 2202_Fabbricati ad uso abitativo	F_fg_125_part_531_sub_2_cat_A/4 - Abitazioni di tipo popolare	D04	D14	D06	
37263	ALLOGGIO AL PIANO PRIMO , INT.3 VIA S. BERNARDO _	62_Fabbricati - 2202_Fabbricati ad uso abitativo	F_fg_125_part_531_sub_3_cat_A/5 - Abitazioni di tipo ultrapopolare	D04	D14	D06	
37265	ALLOGGIO PIANO SECONDO INT.4 VIA S. BERNARDO _	62_Fabbricati - 2202_Fabbricati ad uso abitativo	F_fg_125_part_531_sub_4_cat_A/4 - Abitazioni di tipo popolare	D04	D14	D06	
37262	ALLOGGIO AL P.T. INT.1 VIA S. BERNARDO _	62_Fabbricati - 2202_Fabbricati ad uso abitativo	F_fg_125_part_536_sub_1,2,3	D04	D14	D06	
37483	TEATRO VERDI VIA PALESTRO _	62_Fabbricati - 2226_Musei teatri e biblioteche di valore culturale storico ed artistico	F_fg_125_part_54_sub_2_cat_D/1 - Opifici_sub_1_cat_D/3 - Teatri, cinematografi, sale per concerti e spettacoli e simili	D02	D14	D06	
37438	SCUOLA ELEMENTARE ZERBOGLIO VIA GORI PIETRO _	62_Fabbricati - 2206_Fabbricati ad uso scolastico	F_fg_125_part_540_sub_1_cat_B/5 - Scuole, laboratori scientifici - part_538 e 539_cat_F/1 - Aree urbane	D09	D06	D06	
37499	FABBRICATO SEDE DELLA PROCURA DELLA REPUBBLICA (EX ISTITUTO _	62_Fabbricati - 2219_Beni immobili n.a.c.	F_fg_125_part_57_cat_B/4 - Uffici pubblici	D04	D14	D06	
60821	VANO (UNICO LOCALE) USO MAGAZZINO PIAZZA S. MARTINO _	62_Fabbricati - 2230_Fabbricati ad uso commerciale	F_fg_125_part_613_sub_2_cat_C/2 - Magazzini e locali di deposito	D04			
37052	COMPLESSO GIARDINO SCOTTO - BASTIONE SANGALLO _	99_299 - Altri beni materiali - 9910_Beni immobili di valore culturale storico e artistico n.a.c.	t_fg_125_part_64	D06	D14	D06	
37053	COMPLESSO GIARDINO SCOTTO - TERRENO ADIACENTE _	99_299 - Altri beni materiali - 9910_Beni immobili di valore culturale storico e artistico n.a.c.	F_fg_125_part_70	D06			
60712	EDICOLA IN PIAZZA SAN MARTINO _	62_Fabbricati - 2230_Fabbricati ad uso commerciale	F_fg_125_part_707_sub_1_cat_C/1 - Negozi e botteghe	D04			
44996	AREA URBANA TRA VIA S. BERNARDO E VIA DEL CARMINE _	62_Fabbricati - 2219_Beni immobili n.a.c.	F_fg_125_part_766_cat_F/1 - Aree urbane	D06			
49817	AREA IN VIA DI FORTEZZA _	62_Fabbricati - 2219_Beni immobili n.a.c.	F_fg_125_part_770_cat_F/1 - Aree urbane	D04			
48796	VALLO SANGALLO - COMPLESSO GIARDINO SCOTTO _	99_299 - Altri beni materiali - 9910_Beni immobili di valore culturale storico e artistico n.a.c.	F_fg_125_part_771_cat_F/4 - Unità in corso di definizione_part_772_cat_F/1 - Aree urbane	D06			

37388	COMPLESSO GIARDINO SCOTTO - LOCALI LUNGARNO FIBONACCI _	99_299 - Altri beni materiali - 9910_Beni immobili di valore culturale storico e artistico n.a.c.	F_fg_126_part_	D04	D14	D06	
37389	COMPLESSO GIARDINO SCOTTO - LOCALE LUNGARNO FIBONACCI _	99_299 - Altri beni materiali - 9910_Beni immobili di valore culturale storico e artistico n.a.c.	F_fg_126_part_	D04	D14	D06	
63181	COMPLESSO GIARDINO SCOTTO - TRATTO MURA DA LUNGARNO FIBONACCI AL BASTIONE (PIAZZA DON MINZONI) _	99_299 - Altri beni materiali - 9910_Beni immobili di valore culturale storico e artistico n.a.c.	F_fg_126_part_	D06	D14	D06	
63182	COMPLESSO GIARDINO SCOTTO - TRATTO MURA DEL VALLO SANGALLO _	99_299 - Altri beni materiali - 9910_Beni immobili di valore culturale storico e artistico n.a.c.	F_fg_126_part_	D06	D14	D06	
40461	ALLOGGIO PT VIA S. MARTA _	62_Fabbricati - 2202_Fabbricati ad uso abitativo	F_fg_126_part_120_sub_4_cat_A/2 - Abitazioni di tipo civile	D13	APES	APES	
60827	FONDO VIA GARIBALDI GIUSEPPE _	62_Fabbricati - 2230_Fabbricati ad uso commerciale	F_fg_126_part_141_sub_15_cat_C/3 - Laboratori per arti e mestieri	D04	D14	D06	
40380	AREA URBANA IN VIA GARIBALDI GIUSEPPE _	62_Fabbricati - 2219_Beni immobili n.a.c.	F_fg_126_part_141_sub_16_cat_F/2 - Unita collabenti (diroccate, in disuso, ruderi, non utilizzate)	D13	APES	APES	
40381	ALLOGGIO VIA GARIBALDI GIUSEPPE _	62_Fabbricati - 2202_Fabbricati ad uso abitativo	F_fg_126_part_141_sub_17_cat_A/4 - Abitazioni di tipo popolare	D13	APES	APES	
40382	UNITÀ IMMOBILIARE VIA GARIBALDI GIUSEPPE _	62_Fabbricati - 2202_Fabbricati ad uso abitativo	F_fg_126_part_141_sub_18_cat_F/2 - Unita collabenti (diroccate, in disuso, ruderi, non utilizzate)	D13	APES	APES	
40385	ALLOGGIO VIA GARIBALDI GIUSEPPE _	62_Fabbricati - 2202_Fabbricati ad uso abitativo	F_fg_126_part_141_sub_21_cat_A/4 - Abitazioni di tipo popolare	D13	APES	APES	
40386	ALLOGGIO VIA GARIBALDI GIUSEPPE _	62_Fabbricati - 2202_Fabbricati ad uso abitativo	F_fg_126_part_141_sub_22_cat_A/4 - Abitazioni di tipo popolare	D13	APES	APES	
40387	ALLOGGIO VIA GARIBALDI GIUSEPPE _	62_Fabbricati - 2202_Fabbricati ad uso abitativo	F_fg_126_part_141_sub_23_cat_A/4 - Abitazioni di tipo popolare	D13	APES	APES	
40388	ALLOGGIO VIA GARIBALDI GIUSEPPE _	62_Fabbricati - 2202_Fabbricati ad uso abitativo	F_fg_126_part_141_sub_24_cat_A/4 - Abitazioni di tipo popolare	D13	APES	APES	
40389	ALLOGGIO VIA GARIBALDI GIUSEPPE _	62_Fabbricati - 2202_Fabbricati ad uso abitativo	F_fg_126_part_141_sub_25_cat_A/4 - Abitazioni di tipo popolare	D13	APES	APES	
40390	ALLOGGIO VIA GARIBALDI GIUSEPPE _	62_Fabbricati - 2202_Fabbricati ad uso abitativo	F_fg_126_part_141_sub_26_cat_A/4 - Abitazioni di tipo popolare	D13	APES	APES	
40391	ALLOGGIO VIA GARIBALDI GIUSEPPE _	62_Fabbricati - 2202_Fabbricati ad uso abitativo	F_fg_126_part_141_sub_27_cat_A/4 - Abitazioni di tipo popolare	D13	APES	APES	
40392	ALLOGGIO VIA GARIBALDI GIUSEPPE _	62_Fabbricati - 2202_Fabbricati ad uso abitativo	F_fg_126_part_141_sub_28_cat_A/4 - Abitazioni di tipo popolare	D13	APES	APES	
40393	ALLOGGIO VIA GARIBALDI GIUSEPPE _	62_Fabbricati - 2202_Fabbricati ad uso abitativo	F_fg_126_part_141_sub_29_cat_A/4 - Abitazioni di tipo popolare	D13	APES	APES	

40394	ALLOGGIO VIA GARIBALDI GIUSEPPE _	62_Fabbricati - 2202_Fabbricati ad uso abitativo	F_fg_126_part_141_sub_30_cat_C/2 - Magazzini e locali di deposito	D13	APES	APES	
45942	APPARTAMENTO EX ATER VIA GIUSEPPE GARIBALDI _	62_Fabbricati - 2202_Fabbricati ad uso abitativo	F_fg_126_part_141_sub_38_cat_A/2 - Abitazioni di tipo civile	D13	APES	APES	
45941	APPARTAMENTO EX ATER VIA GIUSEPPE GARIBALDI _	62_Fabbricati - 2202_Fabbricati ad uso abitativo	F_fg_126_part_141_sub_39_cat_A/2 - Abitazioni di tipo civile	D13	APES	APES	
45940	APPARTAMENTO EX ATER VIA GIUSEPPE GARIBALDI _	62_Fabbricati - 2202_Fabbricati ad uso abitativo	F_fg_126_part_141_sub_40_cat_A/2 - Abitazioni di tipo civile	D13	APES	APES	
45939	APPARTAMENTO EX ATER VIA GIUSEPPE GARIBALDI _	62_Fabbricati - 2202_Fabbricati ad uso abitativo	F_fg_126_part_141_sub_41_cat_A/2 - Abitazioni di tipo civile	D13	APES	APES	
45938	APPARTAMENTO EX ATER VIA GIUSEPPE GARIBALDI _	62_Fabbricati - 2202_Fabbricati ad uso abitativo	F_fg_126_part_141_sub_43_cat_A/2 - Abitazioni di tipo civile	D13	APES	APES	
45937	APPARTAMENTO EX ATER VIA GIUSEPPE GARIBALDI _	62_Fabbricati - 2202_Fabbricati ad uso abitativo	F_fg_126_part_141_sub_44_cat_A/2 - Abitazioni di tipo civile	D13	APES	APES	
45936	APPARTAMENTO EX ATER VIA GIUSEPPE GARIBALDI _	62_Fabbricati - 2202_Fabbricati ad uso abitativo	F_fg_126_part_141_sub_45_cat_A/2 - Abitazioni di tipo civile	D13	APES	APES	
45935	APPARTAMENTO EX ATER VIA GIUSEPPE GARIBALDI _	62_Fabbricati - 2202_Fabbricati ad uso abitativo	F_fg_126_part_141_sub_46_cat_A/2 - Abitazioni di tipo civile	D13	APES	APES	
45934	APPARTAMENTO EX ATER VIA GIUSEPPE GARIBALDI _	62_Fabbricati - 2202_Fabbricati ad uso abitativo	F_fg_126_part_141_sub_47_cat_A/2 - Abitazioni di tipo civile	D13	APES	APES	
45933	APPARTAMENTO EX ATER VIA GIUSEPPE GARIBALDI _	62_Fabbricati - 2202_Fabbricati ad uso abitativo	F_fg_126_part_141_sub_48_cat_A/2 - Abitazioni di tipo civile	D13	APES	APES	
45932	APPARTAMENTO EX ATER VIA GIUSEPPE GARIBALDI _	62_Fabbricati - 2202_Fabbricati ad uso abitativo	F_fg_126_part_141_sub_49_cat_A/2 - Abitazioni di tipo civile	D13	APES	APES	
45931	APPARTAMENTO EX ATER VIA GIUSEPPE GARIBALDI _	62_Fabbricati - 2202_Fabbricati ad uso abitativo	F_fg_126_part_141_sub_50_cat_A/2 - Abitazioni di tipo civile	D13	APES	APES	
45930	APPARTAMENTO EX ATER VIA GIUSEPPE GARIBALDI _	62_Fabbricati - 2202_Fabbricati ad uso abitativo	F_fg_126_part_141_sub_51_cat_A/2 - Abitazioni di tipo civile	D13	APES	APES	
45929	APPARTAMENTO EX ATER VIA GIUSEPPE GARIBALDI _	62_Fabbricati - 2202_Fabbricati ad uso abitativo	F_fg_126_part_141_sub_52_cat_A/2 - Abitazioni di tipo civile	D13	APES	APES	
45928	APPARTAMENTO EX ATER VIA GIUSEPPE GARIBALDI _	62_Fabbricati - 2202_Fabbricati ad uso abitativo	F_fg_126_part_141_sub_53_cat_A/2 - Abitazioni di tipo civile	D13	APES	APES	
45927	APPARTAMENTO EX ATER VIA GIUSEPPE GARIBALDI _	62_Fabbricati - 2202_Fabbricati ad uso abitativo	F_fg_126_part_141_sub_54_cat_A/2 - Abitazioni di tipo civile	D13	APES	APES	
45926	APPARTAMENTO EX ATER VIA GIUSEPPE GARIBALDI _	62_Fabbricati - 2202_Fabbricati ad uso abitativo	F_fg_126_part_141_sub_55_cat_A/2 - Abitazioni di tipo civile	D13	APES	APES	
45925	APPARTAMENTO EX ATER VIA GIUSEPPE GARIBALDI _	62_Fabbricati - 2202_Fabbricati ad uso abitativo	F_fg_126_part_141_sub_56_cat_A/2 - Abitazioni di tipo civile	D13	APES	APES	
45924	APPARTAMENTO EX ATER VIA GIUSEPPE GARIBALDI _	62_Fabbricati - 2202_Fabbricati ad uso abitativo	F_fg_126_part_141_sub_57_cat_A/2 - Abitazioni di tipo civile	D13	APES	APES	
60782	ABITAZIONE VIA GARIBALDI GIUSEPPE _	62_Fabbricati - 2227_Fabbricati ad uso strumentale	F_fg_126_part_143_sub_1_cat_A/4 - Abitazioni di tipo popolare	D04	D14	D06	
60791	LOCALE ADIACENTE ABITAZIONE VIA GARIBALDI 72\74 (VEDI F023) _	62_Fabbricati - 2227_Fabbricati ad uso strumentale	F_fg_126_part_143_sub_2_cat_	D04	D14	D06	

37059	COMPLESSO GIARDINO SCOTTO - AREA INTERNA _	99_299 - Altri beni materiali - 9910_Beni immobili di valore culturale storico e artistico n.a.c.	F_fg_126_part_198_part_319_cat_F/1 - Aree urbane	D06	D14		
63147	COMPLESSO GIARDINO SCOTTO - TRATTO MURA LUNGARNO FIBONACCI _	99_299 - Altri beni materiali - 9910_Beni immobili di valore culturale storico e artistico n.a.c.	F_fg_126_part_199	D06	D14	D06	
39277	ALLOGGIO VIA S. MARTA _	62_Fabbricati - 2202_Fabbricati ad uso abitativo	F_fg_126_part_234_sub_1_cat_A/3 - Abitazioni di tipo economico	D13	APES	APES	
39279	ALLOGGIO VIA S. MARTA _	62_Fabbricati - 2202_Fabbricati ad uso abitativo	F_fg_126_part_234_sub_4_cat_A/3 - Abitazioni di tipo economico	D13	APES	APES	
39278	ALLOGGIO VIA S. MARTA _	62_Fabbricati - 2202_Fabbricati ad uso abitativo	F_fg_126_part_234_sub_5_cat_A/3 - Abitazioni di tipo economico	D13	APES	APES	
39280	ALLOGGIO VIA S. MARTA _	62_Fabbricati - 2202_Fabbricati ad uso abitativo	F_fg_126_part_234_sub_9_cat_A/3 - Abitazioni di tipo economico	D13	APES	APES	
39281	ALLOGGIO VIA S. MARTA _	62_Fabbricati - 2202_Fabbricati ad uso abitativo	F_fg_126_part_238_sub_1_cat_A/3 - Abitazioni di tipo economico	D13	APES	APES	
39282	ALLOGGIO VIA S. MARTA _	62_Fabbricati - 2202_Fabbricati ad uso abitativo	F_fg_126_part_238_sub_9_cat_A/3 - Abitazioni di tipo economico	D13	APES	APES	
63919	AREA ADIBITA A PERCORSO PEDONALE E CARRABILE ACCESSIBILE DA VIA GARIBALDI _	62_Fabbricati - 2219_Beni immobili n.a.c.	F_fg_126_part_318_sub_113_cat_	D06			
42541	COMPLESSO GIARDINO SCOTTO - LOCALI A NORD _	99_299 - Altri beni materiali - 9910_Beni immobili di valore culturale storico e artistico n.a.c.	F_fg_126_part_321_sub_4,3_part 320, sub 6,57,56,55	D06	D14	D06	
48756	AREA URBANA VIA GARIBALDI GIUSEPPE _	62_Fabbricati - 2219_Beni immobili n.a.c.	F_fg_126_part_325_cat_F/1 - Aree urbane	D13	APES	APES	
40383	ALLOGGIO VIA GARIBALDI GIUSEPPE _	62_Fabbricati - 2202_Fabbricati ad uso abitativo	F_fg_126_part_326_sub_1_cat_A/4 - Abitazioni di tipo popolare	D13	APES	APES	
40384	ALLOGGIO VIA GARIBALDI GIUSEPPE _	62_Fabbricati - 2202_Fabbricati ad uso abitativo	F_fg_126_part_326_sub_2_cat_A/4 - Abitazioni di tipo popolare	D13	APES	APES	
49797	FONTANA MONUMENTALE NELLE MURA CITTADINE _	99_299 - Altri beni materiali - 9910_Beni immobili di valore culturale storico e artistico n.a.c.	F_fg_126_part_52_cat_E/9 - Edifici a destinazione particolare	D02	D14	D06	
37178	ABITAZIONE PIAZZA DELLE GONDOLE _	62_Fabbricati - 2202_Fabbricati ad uso abitativo	F_fg_126_part_54	D04	D14	D06	
42466	SERBATOIO E LOCALI EX ACQUEDOTTO PIAZZA DELLE GONDOLE _	99_299 - Altri beni materiali - 9910_Beni immobili di valore culturale storico e artistico n.a.c.	F_fg_126_part_55_cat_D/7 - Fabbricati costruiti o adattati per le speciali esigenze di un'attivita industriale	D04	D14	D06	

42564	MURA URBANE (DA PIAZZA GONDOLE A P.ZZA DEL ROSSO) _	99_299 - Altri beni materiali - 9910_Beni immobili di valore culturale storico e artistico n.a.c.	F_fg_126_part_C	D02	D14	D06	
43476	AREA VERDE PUBBLICO CON LOCALI POMPE DI IRRAGAZIONE _	62_Fabbricati - 2219_Beni immobili n.a.c.	F_fg_16_part_1547_sub_1_cat_E/9 - Edifici a destinazione particolare	D06			
38929	ALLOGGIO VIA RAVENNA CIRO _	62_Fabbricati - 2202_Fabbricati ad uso abitativo	F_fg_16_part_157_sub_1_cat_A/3 - Abitazioni di tipo economico	D13	APES	APES	
38935	ALLOGGIO VIA RAVENNA CIRO _	62_Fabbricati - 2202_Fabbricati ad uso abitativo	F_fg_16_part_157_sub_10_cat_A/3 - Abitazioni di tipo economico	D13	APES	APES	
38936	ALLOGGIO VIA RAVENNA CIRO _	62_Fabbricati - 2202_Fabbricati ad uso abitativo	F_fg_16_part_157_sub_11_cat_A/3 - Abitazioni di tipo economico	D13	APES	APES	
38937	ALLOGGIO VIA RAVENNA CIRO _	62_Fabbricati - 2202_Fabbricati ad uso abitativo	F_fg_16_part_157_sub_12_cat_A/3 - Abitazioni di tipo economico	D13	APES	APES	
38932	ALLOGGIO VIA RAVENNA CIRO _	62_Fabbricati - 2202_Fabbricati ad uso abitativo	F_fg_16_part_157_sub_15_cat_A/3 - Abitazioni di tipo economico	D13	APES	APES	
38928	ALLOGGIO VIA RAVENNA CIRO _	62_Fabbricati - 2202_Fabbricati ad uso abitativo	F_fg_16_part_157_sub_4_cat_A/3 - Abitazioni di tipo economico	D13	APES	APES	
38931	ALLOGGIO VIA RAVENNA CIRO _	62_Fabbricati - 2202_Fabbricati ad uso abitativo	F_fg_16_part_157_sub_5_cat_A/3 - Abitazioni di tipo economico	D13	APES	APES	
38930	ALLOGGIO VIA RAVENNA CIRO _	62_Fabbricati - 2202_Fabbricati ad uso abitativo	F_fg_16_part_157_sub_6_cat_A/3 - Abitazioni di tipo economico	D13	APES	APES	
38938	ALLOGGIO VIA RAVENNA CIRO _	62_Fabbricati - 2202_Fabbricati ad uso abitativo	F_fg_16_part_157_sub_7_cat_A/3 - Abitazioni di tipo economico	D13	APES	APES	
38933	ALLOGGIO VIA RAVENNA CIRO _	62_Fabbricati - 2202_Fabbricati ad uso abitativo	F_fg_16_part_157_sub_8_cat_A/3 - Abitazioni di tipo economico	D13	APES	APES	
38934	ALLOGGIO VIA RAVENNA CIRO _	62_Fabbricati - 2202_Fabbricati ad uso abitativo	F_fg_16_part_157_sub_9_cat_A/3 - Abitazioni di tipo economico	D13	APES	APES	
38904	ALLOGGIO VIA RAVENNA CIRO _	62_Fabbricati - 2202_Fabbricati ad uso abitativo	F_fg_16_part_158_sub_1_cat_A/3 - Abitazioni di tipo economico	D13	APES	APES	
38913	ALLOGGIO VIA RAVENNA CIRO _	62_Fabbricati - 2202_Fabbricati ad uso abitativo	F_fg_16_part_158_sub_10_cat_A/3 - Abitazioni di tipo economico	D13	APES	APES	
38914	ALLOGGIO VIA RAVENNA CIRO _	62_Fabbricati - 2202_Fabbricati ad uso abitativo	F_fg_16_part_158_sub_11_cat_A/3 - Abitazioni di tipo economico	D13	APES	APES	
38915	ALLOGGIO VIA RAVENNA CIRO _	62_Fabbricati - 2202_Fabbricati ad uso abitativo	F_fg_16_part_158_sub_12_cat_A/3 - Abitazioni di tipo economico	D13	APES	APES	
38905	ALLOGGIO VIA RAVENNA CIRO _	62_Fabbricati - 2202_Fabbricati ad uso abitativo	F_fg_16_part_158_sub_2_cat_A/3 - Abitazioni di tipo economico	D13	APES	APES	
38906	ALLOGGIO VIA RAVENNA CIRO _	62_Fabbricati - 2202_Fabbricati ad uso abitativo	F_fg_16_part_158_sub_3_cat_A/3 - Abitazioni di tipo economico	D13	APES	APES	
38907	ALLOGGIO VIA RAVENNA CIRO _	62_Fabbricati - 2202_Fabbricati ad uso abitativo	F_fg_16_part_158_sub_4_cat_A/3 - Abitazioni di tipo economico	D13	APES	APES	
38908	ALLOGGIO VIA RAVENNA CIRO _	62_Fabbricati - 2202_Fabbricati ad uso abitativo	F_fg_16_part_158_sub_5_cat_A/3 - Abitazioni di tipo economico	D13	APES	APES	
38909	ALLOGGIO VIA RAVENNA CIRO _	62_Fabbricati - 2202_Fabbricati ad uso abitativo	F_fg_16_part_158_sub_6_cat_A/3 - Abitazioni di tipo economico	D13	APES	APES	

38910	ALLOGGIO VIA RAVENNA CIRO _	62_Fabbricati - 2202_Fabbricati ad uso abitativo	F_fg_16_part_158_sub_7_cat_A/3 - Abitazioni di tipo economico	D13	APES	APES	
38911	ALLOGGIO VIA RAVENNA CIRO _	62_Fabbricati - 2202_Fabbricati ad uso abitativo	F_fg_16_part_158_sub_8_cat_A/3 - Abitazioni di tipo economico	D13	APES	APES	
38912	ALLOGGIO VIA RAVENNA CIRO _	62_Fabbricati - 2202_Fabbricati ad uso abitativo	F_fg_16_part_158_sub_9_cat_A/3 - Abitazioni di tipo economico	D13	APES	APES	
60711	FONDO COMMERCIALE - RISTORANTE DA RINO VIA AURELIA NORD _	62_Fabbricati - 2230_Fabbricati ad uso commerciale	F_fg_16_part_1587_sub_2_cat_C/1 - Negozi e botteghe	D04			
38870	ALLOGGIO VIA RAVENNA CIRO _	62_Fabbricati - 2202_Fabbricati ad uso abitativo	F_fg_16_part_159_sub_1_cat_A/3 - Abitazioni di tipo economico	D13	APES	APES	
38878	ALLOGGIO VIA RAVENNA CIRO _	62_Fabbricati - 2202_Fabbricati ad uso abitativo	F_fg_16_part_159_sub_10_cat_A/3 - Abitazioni di tipo economico	D13	APES	APES	
38879	ALLOGGIO VIA RAVENNA CIRO _	62_Fabbricati - 2202_Fabbricati ad uso abitativo	F_fg_16_part_159_sub_11_cat_A/3 - Abitazioni di tipo economico	D13	APES	APES	
38880	ALLOGGIO VIA RAVENNA CIRO _	62_Fabbricati - 2202_Fabbricati ad uso abitativo	F_fg_16_part_159_sub_12_cat_A/3 - Abitazioni di tipo economico	D13	APES	APES	
38871	ALLOGGIO VIA RAVENNA CIRO _	62_Fabbricati - 2202_Fabbricati ad uso abitativo	F_fg_16_part_159_sub_2_cat_A/3 - Abitazioni di tipo economico	D13	APES	APES	
38872	ALLOGGIO VIA RAVENNA CIRO _	62_Fabbricati - 2202_Fabbricati ad uso abitativo	F_fg_16_part_159_sub_3_cat_A/3 - Abitazioni di tipo economico	D13	APES	APES	
38873	ALLOGGIO VIA RAVENNA CIRO _	62_Fabbricati - 2202_Fabbricati ad uso abitativo	F_fg_16_part_159_sub_4_cat_A/3 - Abitazioni di tipo economico	D13	APES	APES	
38874	ALLOGGIO VIA RAVENNA CIRO _	62_Fabbricati - 2202_Fabbricati ad uso abitativo	F_fg_16_part_159_sub_5_cat_A/3 - Abitazioni di tipo economico	D13	APES	APES	
38875	ALLOGGIO VIA RAVENNA CIRO _	62_Fabbricati - 2202_Fabbricati ad uso abitativo	F_fg_16_part_159_sub_6_cat_A/3 - Abitazioni di tipo economico	D13	APES	APES	
38876	ALLOGGIO VIA RAVENNA CIRO _	62_Fabbricati - 2202_Fabbricati ad uso abitativo	F_fg_16_part_159_sub_8_cat_A/3 - Abitazioni di tipo economico	D13	APES	APES	
38877	ALLOGGIO VIA RAVENNA CIRO _	62_Fabbricati - 2202_Fabbricati ad uso abitativo	F_fg_16_part_159_sub_9_cat_A/3 - Abitazioni di tipo economico	D13	APES	APES	
38916	ALLOGGIO VIA RAVENNA CIRO _	62_Fabbricati - 2202_Fabbricati ad uso abitativo	F_fg_16_part_160_sub_1_cat_A/3 - Abitazioni di tipo economico	D13	APES	APES	
38925	ALLOGGIO VIA RAVENNA CIRO _	62_Fabbricati - 2202_Fabbricati ad uso abitativo	F_fg_16_part_160_sub_10_cat_A/3 - Abitazioni di tipo economico	D13	APES	APES	
38926	ALLOGGIO VIA RAVENNA CIRO _	62_Fabbricati - 2202_Fabbricati ad uso abitativo	F_fg_16_part_160_sub_11_cat_A/3 - Abitazioni di tipo economico	D13	APES	APES	
38927	ALLOGGIO VIA RAVENNA CIRO _	62_Fabbricati - 2202_Fabbricati ad uso abitativo	F_fg_16_part_160_sub_12_cat_A/3 - Abitazioni di tipo economico	D13	APES	APES	
38917	ALLOGGIO VIA RAVENNA CIRO _	62_Fabbricati - 2202_Fabbricati ad uso abitativo	F_fg_16_part_160_sub_2_cat_A/3 - Abitazioni di tipo economico	D13	APES	APES	
38918	ALLOGGIO VIA RAVENNA CIRO _	62_Fabbricati - 2202_Fabbricati ad uso abitativo	F_fg_16_part_160_sub_3_cat_A/3 - Abitazioni di tipo economico	D13	APES	APES	
38919	ALLOGGIO VIA RAVENNA CIRO _	62_Fabbricati - 2202_Fabbricati ad uso abitativo	F_fg_16_part_160_sub_4_cat_A/3 - Abitazioni di tipo economico	D13	APES	APES	

38884	ALLOGGIO VIA RAVENNA CIRO _	62_Fabbricati - 2202_Fabbricati ad uso abitativo	F_fg_16_part_162_sub_4_cat_A/3 - Abitazioni di tipo economico	D13	APES	APES	
38885	ALLOGGIO VIA RAVENNA CIRO _	62_Fabbricati - 2202_Fabbricati ad uso abitativo	F_fg_16_part_162_sub_5_cat_A/3 - Abitazioni di tipo economico	D13	APES	APES	
38886	ALLOGGIO VIA RAVENNA CIRO _	62_Fabbricati - 2202_Fabbricati ad uso abitativo	F_fg_16_part_162_sub_6_cat_A/3 - Abitazioni di tipo economico	D13	APES	APES	
38887	ALLOGGIO VIA RAVENNA CIRO _	62_Fabbricati - 2202_Fabbricati ad uso abitativo	F_fg_16_part_162_sub_7_cat_A/3 - Abitazioni di tipo economico	D13	APES	APES	
38888	ALLOGGIO VIA RAVENNA CIRO _	62_Fabbricati - 2202_Fabbricati ad uso abitativo	F_fg_16_part_162_sub_9_cat_A/3 - Abitazioni di tipo economico	D13	APES	APES	
37346	AREE URBANE DESTINATE A PERCORSI PEDONALI _	62_Fabbricati - 2219_Beni immobili n.a.c.	F_fg_16_part_1770_sub_5,6,7 - part 1769 sub 5 e6	D06			
37348	AREA URBANA VIA NICOLA BADALONI _	62_Fabbricati - 2219_Beni immobili n.a.c.	F_fg_16_part_1774_sub_5,19,11,6,7,8,5cat_	D06			
37459	CAMPI DA TENNIS PIAZZALE DELLO SPORT _	62_Fabbricati - 2215_Impianti sportivi	F_fg_16_part_1784_cat_D/6 - Fabbricati e locali per esercizi sportivi	D14	D14	D06	
37461	PISCINA COMUNALE PIAZZALE DELLO SPORT _	62_Fabbricati - 2215_Impianti sportivi	F_fg_16_part_1867_cat_D/6 - Fabbricati e locali per esercizi sportivi	D14	D14	D06	
37462	PALAZZETTO DELLO SPORT PIAZZALE DELLO SPORT _	62_Fabbricati - 2215_Impianti sportivi	F_fg_16_part_1868_cat_D/1 - Opifici	D14	D14	D06	
47084	PORTICO COSTITUITO DA 12 COLONNE IN C.A. _	62_Fabbricati - 2219_Beni immobili n.a.c.	F_fg_16_part_1905_cat_E/9 - Edifici a destinazione particolare	D04	D14		
60241	AREE URBANE TRA VIA BADALONI-VIA CADUTI DEL LAVORO-VIA IMPASTATO _ area a verde e pavimentazioni tra i condomini Via caduti del lavoro - via badaloni	62_Fabbricati - 2219_Beni immobili n.a.c.	F_fg_16_part_1912_sub_1,2,3 - part_1935-sub 1 - part 1934 sub 1,2	D04			
60835	EX MAGAZZINI COMUNALI VIA PISANO ANDREA _	62_Fabbricati - 2227_Fabbricati ad uso strumentale	F_fg_16_part_424_cat_C/2 - Magazzini e locali di deposito	D04	D14	D06	
50076	COMPLESSO IMMOBILIARE PARCHEGGIO IN VIA CAMMEO _	62_Fabbricati - 2219_Beni immobili n.a.c.	F_fg_17_part_16_sub_5_cat_D/8 - Fabbricati costruiti o adattati per le speciali esigenze di un'attivita commerciale	D06			
63424	COMPLESSO IMMOBILIARE SITUATO IN PISA PIAZZA ANDREA DEL SARTO SU CUI SARA' REALIZZATO IL PARCHEGGIO _	70_Immobilizzazioni in corso ed acconti - 3002_Immobilizzazioni materiali in costruzione	F_fg_17_part_376_sub_2,4,5_cat_C/6 - Stalle, scuderie, rimesse, autorimesse	D06			
60661	CHIOSCO GIORNALI IN PIAZZA MANIN _	62_Fabbricati - 2230_Fabbricati ad uso commerciale	F_fg_17_part_419_cat_C/1 - Negozi e botteghe	D04			
37742	ALLOGGIO PIAZZALE SICILIA _	62_Fabbricati - 2202_Fabbricati ad uso abitativo	F_fg_18_part_116_sub_10_cat_A/3 - Abitazioni di tipo economico	D13	APES	APES	
37753	ALLOGGIO PIAZZALE SICILIA _	62_Fabbricati - 2202_Fabbricati ad uso abitativo	F_fg_18_part_116_sub_12_cat_A/3 - Abitazioni di tipo economico	D13	APES	APES	

37750	ALLOGGIO PIAZZALE SICILIA _	62_Fabbricati - 2202_Fabbricati ad uso abitativo	F_fg_18_part_116_sub_2_cat_A/3 - Abitazioni di tipo economico	D13	APES	APES	
37749	ALLOGGIO PIAZZALE SICILIA _	62_Fabbricati - 2202_Fabbricati ad uso abitativo	F_fg_18_part_116_sub_6_cat_A/3 - Abitazioni di tipo economico	D13	APES	APES	
37752	ALLOGGIO PIAZZALE SICILIA _	62_Fabbricati - 2202_Fabbricati ad uso abitativo	F_fg_18_part_116_sub_8_cat_A/3 - Abitazioni di tipo economico	D13	APES	APES	
37729	ALLOGGIO PIAZZALE SICILIA _	62_Fabbricati - 2202_Fabbricati ad uso abitativo	F_fg_18_part_117_sub_1_cat_A/3 - Abitazioni di tipo economico	D13	APES	APES	
37741	ALLOGGIO PIAZZALE SICILIA _	62_Fabbricati - 2202_Fabbricati ad uso abitativo	F_fg_18_part_117_sub_10_cat_A/3 - Abitazioni di tipo economico	D13	APES	APES	
37743	ALLOGGIO PIAZZALE SICILIA _	62_Fabbricati - 2202_Fabbricati ad uso abitativo	F_fg_18_part_117_sub_12_cat_A/3 - Abitazioni di tipo economico	D13	APES	APES	
37745	ALLOGGIO PIAZZALE SICILIA _	62_Fabbricati - 2202_Fabbricati ad uso abitativo	F_fg_18_part_117_sub_13_cat_A/3 - Abitazioni di tipo economico	D13	APES	APES	
37746	ALLOGGIO PIAZZALE SICILIA _	62_Fabbricati - 2202_Fabbricati ad uso abitativo	F_fg_18_part_117_sub_16_cat_A/3 - Abitazioni di tipo economico	D13	APES	APES	
37747	ALLOGGIO PIAZZALE SICILIA _	62_Fabbricati - 2202_Fabbricati ad uso abitativo	F_fg_18_part_117_sub_17_cat_A/3 - Abitazioni di tipo economico	D13	APES	APES	
37748	ALLOGGIO PIAZZALE SICILIA _	62_Fabbricati - 2202_Fabbricati ad uso abitativo	F_fg_18_part_117_sub_18_cat_A/3 - Abitazioni di tipo economico	D13	APES	APES	
37730	ALLOGGIO PIAZZALE SICILIA _	62_Fabbricati - 2202_Fabbricati ad uso abitativo	F_fg_18_part_117_sub_2_cat_A/3 - Abitazioni di tipo economico	D13	APES	APES	
37731	ALLOGGIO PIAZZALE SICILIA _	62_Fabbricati - 2202_Fabbricati ad uso abitativo	F_fg_18_part_117_sub_3_cat_A/3 - Abitazioni di tipo economico	D13	APES	APES	
37732	ALLOGGIO PIAZZALE SICILIA _	62_Fabbricati - 2202_Fabbricati ad uso abitativo	F_fg_18_part_117_sub_4_cat_A/3 - Abitazioni di tipo economico	D13	APES	APES	
37733	ALLOGGIO PIAZZALE SICILIA _	62_Fabbricati - 2202_Fabbricati ad uso abitativo	F_fg_18_part_117_sub_5_cat_A/3 - Abitazioni di tipo economico	D13	APES	APES	
37734	ALLOGGIO PIAZZALE SICILIA _	62_Fabbricati - 2202_Fabbricati ad uso abitativo	F_fg_18_part_117_sub_6_cat_A/3 - Abitazioni di tipo economico	D13	APES	APES	
37738	ALLOGGIO PIAZZALE SICILIA _	62_Fabbricati - 2202_Fabbricati ad uso abitativo	F_fg_18_part_117_sub_7_cat_A/3 - Abitazioni di tipo economico	D13	APES	APES	
37739	ALLOGGIO PIAZZALE SICILIA _	62_Fabbricati - 2202_Fabbricati ad uso abitativo	F_fg_18_part_117_sub_8_cat_A/3 - Abitazioni di tipo economico	D13	APES	APES	
37740	ALLOGGIO PIAZZALE SICILIA _	62_Fabbricati - 2202_Fabbricati ad uso abitativo	F_fg_18_part_117_sub_9_cat_A/3 - Abitazioni di tipo economico	D13	APES	APES	
39598	ALLOGGIO VIA RINDI UGO _	62_Fabbricati - 2202_Fabbricati ad uso abitativo	F_fg_18_part_139_sub_11_cat_C/2 - Magazzini e locali di deposito	D13	APES	APES	
39596	ALLOGGIO VIA RINDI UGO _	62_Fabbricati - 2202_Fabbricati ad uso abitativo	F_fg_18_part_139_sub_12_cat_A/3 - Abitazioni di tipo economico	D13	APES	APES	
39595	ALLOGGIO VIA RINDI UGO _	62_Fabbricati - 2202_Fabbricati ad uso abitativo	F_fg_18_part_139_sub_5_cat_A/3 - Abitazioni di tipo economico	D13	APES	APES	
39597	ALLOGGIO VIA RINDI UGO _	62_Fabbricati - 2202_Fabbricati ad uso abitativo	F_fg_18_part_139_sub_8_cat_A/3 - Abitazioni di tipo economico	D13	APES	APES	
39570	ALLOGGIO PIAZZALE VENEZIA _	62_Fabbricati - 2202_Fabbricati ad uso abitativo	F_fg_18_part_140_sub_1_cat_A/3 - Abitazioni di tipo economico	D13	APES	APES	

45943	MAGAZZINO EX ATER PIAZZALE VENEZIA 5 _	62_Fabbricati - 2219_Beni immobili n.a.c.	F_fg_18_part_144_sub_13_cat_C/2 - Magazzini e locali di deposito	D13	APES	APES	
39334	ALLOGGIO VIA TICINO _	62_Fabbricati - 2202_Fabbricati ad uso abitativo	F_fg_18_part_155_sub_11_cat_A/3 - Abitazioni di tipo economico	D13	APES	APES	
39336	ALLOGGIO VIA TICINO _	62_Fabbricati - 2202_Fabbricati ad uso abitativo	F_fg_18_part_155_sub_16_cat_A/3 - Abitazioni di tipo economico	D13	APES	APES	
39335	ALLOGGIO VIA TICINO _	62_Fabbricati - 2202_Fabbricati ad uso abitativo	F_fg_18_part_155_sub_3_cat_A/3 - Abitazioni di tipo economico	D13	APES	APES	
39337	ALLOGGIO VIA TICINO _	62_Fabbricati - 2202_Fabbricati ad uso abitativo	F_fg_18_part_155_sub_7_cat_A/3 - Abitazioni di tipo economico	D13	APES	APES	
39338	ALLOGGIO VIA TICINO _	62_Fabbricati - 2202_Fabbricati ad uso abitativo	F_fg_18_part_155_sub_8_cat_A/3 - Abitazioni di tipo economico	D13	APES	APES	
39333	ALLOGGIO VIA TICINO _	62_Fabbricati - 2202_Fabbricati ad uso abitativo	F_fg_18_part_155_sub_9_cat_A/3 - Abitazioni di tipo economico	D13	APES	APES	
39550	ALLOGGIO VIA RINDI UGO _	62_Fabbricati - 2202_Fabbricati ad uso abitativo	F_fg_18_part_163_sub_2_cat_A/3 - Abitazioni di tipo economico	D13	APES	APES	
39551	ALLOGGIO PIAZZALE GENOVA _	62_Fabbricati - 2202_Fabbricati ad uso abitativo	F_fg_18_part_165_sub_1_cat_A/3 - Abitazioni di tipo economico	D13	APES	APES	
39552	ALLOGGIO PIAZZALE GENOVA _	62_Fabbricati - 2202_Fabbricati ad uso abitativo	F_fg_18_part_165_sub_2_cat_A/3 - Abitazioni di tipo economico	D13	APES	APES	
39565	ALLOGGIO PIAZZALE GENOVA _	62_Fabbricati - 2202_Fabbricati ad uso abitativo	F_fg_18_part_166_sub_1_cat_A/3 - Abitazioni di tipo economico	D13	APES	APES	
39569	ALLOGGIO PIAZZALE GENOVA _	62_Fabbricati - 2202_Fabbricati ad uso abitativo	F_fg_18_part_166_sub_11_cat_A/3 - Abitazioni di tipo economico	D13	APES	APES	
39566	ALLOGGIO PIAZZALE GENOVA _	62_Fabbricati - 2202_Fabbricati ad uso abitativo	F_fg_18_part_166_sub_2_cat_A/3 - Abitazioni di tipo economico	D13	APES	APES	
39567	ALLOGGIO PIAZZALE GENOVA _	62_Fabbricati - 2202_Fabbricati ad uso abitativo	F_fg_18_part_166_sub_3_cat_A/3 - Abitazioni di tipo economico	D13	APES	APES	
39568	ALLOGGIO PIAZZALE GENOVA _	62_Fabbricati - 2202_Fabbricati ad uso abitativo	F_fg_18_part_166_sub_8_cat_A/3 - Abitazioni di tipo economico	D13	APES	APES	
39553	ALLOGGIO PIAZZALE GENOVA _	62_Fabbricati - 2202_Fabbricati ad uso abitativo	F_fg_18_part_167_sub_1_cat_A/3 - Abitazioni di tipo economico	D13	APES	APES	
39554	ALLOGGIO PIAZZALE GENOVA _	62_Fabbricati - 2202_Fabbricati ad uso abitativo	F_fg_18_part_167_sub_3_cat_A/3 - Abitazioni di tipo economico	D13	APES	APES	
39555	ALLOGGIO PIAZZALE GENOVA _	62_Fabbricati - 2202_Fabbricati ad uso abitativo	F_fg_18_part_167_sub_5_cat_A/3 - Abitazioni di tipo economico	D13	APES	APES	
39560	ALLOGGIO PIAZZALE GENOVA _	62_Fabbricati - 2202_Fabbricati ad uso abitativo	F_fg_18_part_168_sub_10_cat_A/3 - Abitazioni di tipo economico	D13	APES	APES	
39561	ALLOGGIO PIAZZALE GENOVA _	62_Fabbricati - 2202_Fabbricati ad uso abitativo	F_fg_18_part_168_sub_12_cat_A/3 - Abitazioni di tipo economico	D13	APES	APES	
39562	ALLOGGIO PIAZZALE GENOVA _	62_Fabbricati - 2202_Fabbricati ad uso abitativo	F_fg_18_part_168_sub_14_cat_A/3 - Abitazioni di tipo economico	D13	APES	APES	
39563	ALLOGGIO PIAZZALE GENOVA _	62_Fabbricati - 2202_Fabbricati ad uso abitativo	F_fg_18_part_168_sub_15_cat_A/3 - Abitazioni di tipo economico	D13	APES	APES	
39564	ALLOGGIO PIAZZALE GENOVA _	62_Fabbricati - 2202_Fabbricati ad uso abitativo	F_fg_18_part_168_sub_18_cat_A/3 - Abitazioni di tipo economico	D13	APES	APES	

39556	ALLOGGIO PIAZZALE GENOVA _	62_Fabbricati - 2202_Fabbricati ad uso abitativo	F_fg_18_part_168_sub_2_cat_A/3 - Abitazioni di tipo economico	D13	APES	APES	
39557	ALLOGGIO PIAZZALE GENOVA _	62_Fabbricati - 2202_Fabbricati ad uso abitativo	F_fg_18_part_168_sub_4_cat_A/3 - Abitazioni di tipo economico	D13	APES	APES	
39558	ALLOGGIO PIAZZALE GENOVA _	62_Fabbricati - 2202_Fabbricati ad uso abitativo	F_fg_18_part_168_sub_5_cat_A/3 - Abitazioni di tipo economico	D13	APES	APES	
39559	ALLOGGIO PIAZZALE GENOVA _	62_Fabbricati - 2202_Fabbricati ad uso abitativo	F_fg_18_part_168_sub_9_cat_A/3 - Abitazioni di tipo economico	D13	APES	APES	
38719	ALLOGGIO VIA PIAVE _	62_Fabbricati - 2202_Fabbricati ad uso abitativo	F_fg_18_part_171_sub_10_cat_A/3 - Abitazioni di tipo economico	D13	APES	APES	
38721	ALLOGGIO VIA PIAVE _	62_Fabbricati - 2202_Fabbricati ad uso abitativo	F_fg_18_part_171_sub_11_cat_A/3 - Abitazioni di tipo economico	D13	APES	APES	
38707	ALLOGGIO VIA PIAVE _	62_Fabbricati - 2202_Fabbricati ad uso abitativo	F_fg_18_part_171_sub_2_cat_A/3 - Abitazioni di tipo economico	D13	APES	APES	
38709	ALLOGGIO VIA PIAVE _	62_Fabbricati - 2202_Fabbricati ad uso abitativo	F_fg_18_part_171_sub_3_cat_A/3 - Abitazioni di tipo economico	D13	APES	APES	
38711	ALLOGGIO VIA PIAVE _	62_Fabbricati - 2202_Fabbricati ad uso abitativo	F_fg_18_part_171_sub_5_cat_A/3 - Abitazioni di tipo economico	D13	APES	APES	
38713	ALLOGGIO VIA PIAVE _	62_Fabbricati - 2202_Fabbricati ad uso abitativo	F_fg_18_part_171_sub_6_cat_A/3 - Abitazioni di tipo economico	D13	APES	APES	
38715	ALLOGGIO VIA PIAVE _	62_Fabbricati - 2202_Fabbricati ad uso abitativo	F_fg_18_part_171_sub_7_cat_A/3 - Abitazioni di tipo economico	D13	APES	APES	
38717	ALLOGGIO VIA PIAVE _	62_Fabbricati - 2202_Fabbricati ad uso abitativo	F_fg_18_part_171_sub_9_cat_A/3 - Abitazioni di tipo economico	D13	APES	APES	
38695	ALLOGGIO VIA PIAVE _	62_Fabbricati - 2202_Fabbricati ad uso abitativo	F_fg_18_part_172_sub_1_cat_A/3 - Abitazioni di tipo economico	D13	APES	APES	
38703	ALLOGGIO VIA PIAVE _	62_Fabbricati - 2202_Fabbricati ad uso abitativo	F_fg_18_part_172_sub_11_cat_A/3 - Abitazioni di tipo economico	D13	APES	APES	
63463	ALLOGGIO DI ERP IN VIA PIAVE 53/55 _	62_Fabbricati - 2202_Fabbricati ad uso abitativo	F_fg_18_part_172_sub_2_cat_A/3 - Abitazioni di tipo economico	D13	APES	APES	
38699	ALLOGGIO VIA PIAVE _	62_Fabbricati - 2202_Fabbricati ad uso abitativo	F_fg_18_part_172_sub_7_cat_A/3 - Abitazioni di tipo economico	D13	APES	APES	
38701	ALLOGGIO VIA PIAVE _	62_Fabbricati - 2202_Fabbricati ad uso abitativo	F_fg_18_part_172_sub_9_cat_A/3 - Abitazioni di tipo economico	D13	APES	APES	
38691	ALLOGGIO VIA PIAVE _	62_Fabbricati - 2202_Fabbricati ad uso abitativo	F_fg_18_part_173_sub_10_cat_A/3 - Abitazioni di tipo economico	D13	APES	APES	
38693	ALLOGGIO VIA PIAVE _	62_Fabbricati - 2202_Fabbricati ad uso abitativo	F_fg_18_part_173_sub_12_cat_A/3 - Abitazioni di tipo economico	D13	APES	APES	
38679	ALLOGGIO VIA PIAVE _	62_Fabbricati - 2202_Fabbricati ad uso abitativo	F_fg_18_part_173_sub_13_cat_A/3 - Abitazioni di tipo economico	D13	APES	APES	
38681	ALLOGGIO VIA PIAVE _	62_Fabbricati - 2202_Fabbricati ad uso abitativo	F_fg_18_part_173_sub_3_cat_A/3 - Abitazioni di tipo economico	D13	APES	APES	
38683	ALLOGGIO VIA PIAVE _	62_Fabbricati - 2202_Fabbricati ad uso abitativo	F_fg_18_part_173_sub_4_cat_A/3 - Abitazioni di tipo economico	D13	APES	APES	
38685	ALLOGGIO VIA PIAVE _	62_Fabbricati - 2202_Fabbricati ad uso abitativo	F_fg_18_part_173_sub_5_cat_A/3 - Abitazioni di tipo economico	D13	APES	APES	

38687	ALLOGGIO VIA PIAVE _	62_Fabbricati - 2202_Fabbricati ad uso abitativo	F_fg_18_part_173_sub_6_cat_A/3 - Abitazioni di tipo economico	D13	APES	APES	
38689	ALLOGGIO VIA PIAVE _	62_Fabbricati - 2202_Fabbricati ad uso abitativo	F_fg_18_part_173_sub_9_cat_A/3 - Abitazioni di tipo economico	D13	APES	APES	
36258	VERDE E VIABILITÀ LUNGO VIA C. MATILDE / MURA URBANE _	62_Fabbricati - 2219_Beni immobili n.a.c.	F_fg_18_part_192	D06			
39604	ALLOGGIO PIAZZALE AMALFI _	62_Fabbricati - 2202_Fabbricati ad uso abitativo	F_fg_18_part_226_sub_1_cat_A/3 - Abitazioni di tipo economico	D13	APES	APES	
39608	ALLOGGIO PIAZZALE AMALFI _	62_Fabbricati - 2202_Fabbricati ad uso abitativo	F_fg_18_part_226_sub_11_cat_A/3 - Abitazioni di tipo economico	D13	APES	APES	
39605	ALLOGGIO PIAZZALE AMALFI _	62_Fabbricati - 2202_Fabbricati ad uso abitativo	F_fg_18_part_226_sub_2_cat_A/3 - Abitazioni di tipo economico	D13	APES	APES	
39606	ALLOGGIO PIAZZALE AMALFI _	62_Fabbricati - 2202_Fabbricati ad uso abitativo	F_fg_18_part_226_sub_3_cat_A/3 - Abitazioni di tipo economico	D13	APES	APES	
39607	ALLOGGIO PIAZZALE AMALFI _	62_Fabbricati - 2202_Fabbricati ad uso abitativo	F_fg_18_part_226_sub_7_cat_A/3 - Abitazioni di tipo economico	D13	APES	APES	
39613	ALLOGGIO VIA RINDI UGO _	62_Fabbricati - 2202_Fabbricati ad uso abitativo	F_fg_18_part_227_sub_3_cat_A/3 - Abitazioni di tipo economico	D13	APES	APES	
39614	ALLOGGIO VIA RINDI UGO _	62_Fabbricati - 2202_Fabbricati ad uso abitativo	F_fg_18_part_227_sub_4_cat_A/3 - Abitazioni di tipo economico	D13	APES	APES	
39615	ALLOGGIO VIA RINDI UGO _	62_Fabbricati - 2202_Fabbricati ad uso abitativo	F_fg_18_part_227_sub_5_cat_A/3 - Abitazioni di tipo economico	D13	APES	APES	
39612	ALLOGGIO PIAZZALE AMALFI _	62_Fabbricati - 2202_Fabbricati ad uso abitativo	F_fg_18_part_228_sub_6_cat_A/3 - Abitazioni di tipo economico	D13	APES	APES	
39609	ALLOGGIO PIAZZALE AMALFI _	62_Fabbricati - 2202_Fabbricati ad uso abitativo	F_fg_18_part_230_sub_3_cat_A/3 - Abitazioni di tipo economico	D13	APES	APES	
39610	ALLOGGIO PIAZZALE AMALFI _	62_Fabbricati - 2202_Fabbricati ad uso abitativo	F_fg_18_part_230_sub_7_cat_A/3 - Abitazioni di tipo economico	D13	APES	APES	
39611	ALLOGGIO PIAZZALE AMALFI _	62_Fabbricati - 2202_Fabbricati ad uso abitativo	F_fg_18_part_230_sub_9_cat_A/3 - Abitazioni di tipo economico	D13	APES	APES	
39628	ALLOGGIO PIAZZALE RAVENNA _	62_Fabbricati - 2202_Fabbricati ad uso abitativo	F_fg_18_part_231_sub_15_cat_A/3 - Abitazioni di tipo economico	D13	APES	APES	
39624	ALLOGGIO PIAZZALE RAVENNA _	62_Fabbricati - 2202_Fabbricati ad uso abitativo	F_fg_18_part_232_sub_1_cat_A/3 - Abitazioni di tipo economico	D13	APES	APES	
39625	ALLOGGIO PIAZZALE RAVENNA _	62_Fabbricati - 2202_Fabbricati ad uso abitativo	F_fg_18_part_232_sub_3_cat_A/3 - Abitazioni di tipo economico	D13	APES	APES	
39626	ALLOGGIO PIAZZALE RAVENNA _	62_Fabbricati - 2202_Fabbricati ad uso abitativo	F_fg_18_part_232_sub_5_cat_A/3 - Abitazioni di tipo economico	D13	APES	APES	
39627	ALLOGGIO PIAZZALE RAVENNA _	62_Fabbricati - 2202_Fabbricati ad uso abitativo	F_fg_18_part_232_sub_6_cat_A/3 - Abitazioni di tipo economico	D13	APES	APES	
39618	ALLOGGIO PIAZZALE RAVENNA _	62_Fabbricati - 2202_Fabbricati ad uso abitativo	F_fg_18_part_233_sub_10_cat_A/3 - Abitazioni di tipo economico	D13	APES	APES	
39619	ALLOGGIO PIAZZALE RAVENNA _	62_Fabbricati - 2202_Fabbricati ad uso abitativo	F_fg_18_part_233_sub_11_cat_A/3 - Abitazioni di tipo economico	D13	APES	APES	
39616	ALLOGGIO PIAZZALE RAVENNA _	62_Fabbricati - 2202_Fabbricati ad uso abitativo	F_fg_18_part_233_sub_7_cat_A/3 - Abitazioni di tipo economico	D13	APES	APES	

39617	ALLOGGIO PIAZZALE RAVENNA _	62_Fabbricati - 2202_Fabbricati ad uso abitativo	F_fg_18_part_233_sub_8_cat_A/3 - Abitazioni di tipo economico	D13	APES	APES	
39623	ALLOGGIO PIAZZALE RAVENNA _	62_Fabbricati - 2202_Fabbricati ad uso abitativo	F_fg_18_part_234_sub_10_cat_A/3 - Abitazioni di tipo economico	D13	APES	APES	
39620	ALLOGGIO PIAZZALE RAVENNA _	62_Fabbricati - 2202_Fabbricati ad uso abitativo	F_fg_18_part_234_sub_4_cat_A/3 - Abitazioni di tipo economico	D13	APES	APES	
39621	ALLOGGIO PIAZZALE RAVENNA _	62_Fabbricati - 2202_Fabbricati ad uso abitativo	F_fg_18_part_234_sub_8_cat_A/3 - Abitazioni di tipo economico	D13	APES	APES	
39622	ALLOGGIO PIAZZALE RAVENNA _	62_Fabbricati - 2202_Fabbricati ad uso abitativo	F_fg_18_part_234_sub_9_cat_A/3 - Abitazioni di tipo economico	D13	APES	APES	
39716	GARAGE VIA RINDI UGO _	62_Fabbricati - 2202_Fabbricati ad uso abitativo	F_fg_18_part_25_sub_10_cat_C/6 - Stalle, scuderie, rimesse, autorimesse	D13	APES	APES	
39686	GARAGE VIA RINDI UGO _	62_Fabbricati - 2202_Fabbricati ad uso abitativo	F_fg_18_part_25_sub_11_cat_C/6 - Stalle, scuderie, rimesse, autorimesse	D13	APES	APES	
39687	GARAGE VIA RINDI UGO _	62_Fabbricati - 2202_Fabbricati ad uso abitativo	F_fg_18_part_25_sub_12_cat_C/6 - Stalle, scuderie, rimesse, autorimesse	D13	APES	APES	
39688	GARAGE VIA RINDI UGO _	62_Fabbricati - 2202_Fabbricati ad uso abitativo	F_fg_18_part_25_sub_13_cat_C/6 - Stalle, scuderie, rimesse, autorimesse	D13	APES	APES	
39689	GARAGE VIA RINDI UGO _	62_Fabbricati - 2202_Fabbricati ad uso abitativo	F_fg_18_part_25_sub_14_cat_C/6 - Stalle, scuderie, rimesse, autorimesse	D13	APES	APES	
39690	GARAGE VIA RINDI UGO _	62_Fabbricati - 2202_Fabbricati ad uso abitativo	F_fg_18_part_25_sub_15_cat_C/6 - Stalle, scuderie, rimesse, autorimesse	D13	APES	APES	
39691	GARAGE VIA RINDI UGO _	62_Fabbricati - 2202_Fabbricati ad uso abitativo	F_fg_18_part_25_sub_19_cat_C/6 - Stalle, scuderie, rimesse, autorimesse	D13	APES	APES	
39680	GARAGE VIA RINDI UGO _	62_Fabbricati - 2202_Fabbricati ad uso abitativo	F_fg_18_part_25_sub_2_cat_C/6 - Stalle, scuderie, rimesse, autorimesse	D13	APES	APES	
39692	GARAGE VIA RINDI UGO _	62_Fabbricati - 2202_Fabbricati ad uso abitativo	F_fg_18_part_25_sub_20_cat_C/6 - Stalle, scuderie, rimesse, autorimesse	D13	APES	APES	
39693	GARAGE VIA RINDI UGO _	62_Fabbricati - 2202_Fabbricati ad uso abitativo	F_fg_18_part_25_sub_21_cat_C/6 - Stalle, scuderie, rimesse, autorimesse	D13	APES	APES	
39694	GARAGE VIA RINDI UGO _	62_Fabbricati - 2202_Fabbricati ad uso abitativo	F_fg_18_part_25_sub_22_cat_C/6 - Stalle, scuderie, rimesse, autorimesse	D13	APES	APES	
39695	GARAGE VIA RINDI UGO _	62_Fabbricati - 2202_Fabbricati ad uso abitativo	F_fg_18_part_25_sub_23_cat_C/6 - Stalle, scuderie, rimesse, autorimesse	D13	APES	APES	

39696	GARAGE VIA RINDI UGO _	62_Fabbricati - 2202_Fabbricati ad uso abitativo	F_fg_18_part_25_sub_24_cat_C/6 - Stalle, scuderie, rimesse, autorimesse	D13	APES	APES	
39697	GARAGE VIA RINDI UGO _	62_Fabbricati - 2202_Fabbricati ad uso abitativo	F_fg_18_part_25_sub_27_cat_C/6 - Stalle, scuderie, rimesse, autorimesse	D13	APES	APES	
39685	GARAGE VIA RINDI UGO _	62_Fabbricati - 2202_Fabbricati ad uso abitativo	F_fg_18_part_25_sub_3_cat_C/6 - Stalle, scuderie, rimesse, autorimesse	D13	APES	APES	
39698	GARAGE VIA RINDI UGO _	62_Fabbricati - 2202_Fabbricati ad uso abitativo	F_fg_18_part_25_sub_32_cat_C/6 - Stalle, scuderie, rimesse, autorimesse	D13	APES	APES	
39699	GARAGE VIA RINDI UGO _	62_Fabbricati - 2202_Fabbricati ad uso abitativo	F_fg_18_part_25_sub_33_cat_C/6 - Stalle, scuderie, rimesse, autorimesse	D13	APES	APES	
39701	GARAGE VIA RINDI UGO _	62_Fabbricati - 2202_Fabbricati ad uso abitativo	F_fg_18_part_25_sub_36_cat_C/6 - Stalle, scuderie, rimesse, autorimesse	D13	APES	APES	
39702	GARAGE VIA RINDI UGO _	62_Fabbricati - 2202_Fabbricati ad uso abitativo	F_fg_18_part_25_sub_37_cat_C/6 - Stalle, scuderie, rimesse, autorimesse	D13	APES	APES	
39703	GARAGE VIA RINDI UGO _	62_Fabbricati - 2202_Fabbricati ad uso abitativo	F_fg_18_part_25_sub_38_cat_C/6 - Stalle, scuderie, rimesse, autorimesse	D13	APES	APES	
39704	GARAGE VIA RINDI UGO _	62_Fabbricati - 2202_Fabbricati ad uso abitativo	F_fg_18_part_25_sub_39_cat_C/6 - Stalle, scuderie, rimesse, autorimesse	D13	APES	APES	
39705	GARAGE VIA RINDI UGO _	62_Fabbricati - 2202_Fabbricati ad uso abitativo	F_fg_18_part_25_sub_42_cat_C/6 - Stalle, scuderie, rimesse, autorimesse	D13	APES	APES	
39706	GARAGE VIA RINDI UGO _	62_Fabbricati - 2202_Fabbricati ad uso abitativo	F_fg_18_part_25_sub_44_cat_C/6 - Stalle, scuderie, rimesse, autorimesse	D13	APES	APES	
39707	GARAGE VIA RINDI UGO _	62_Fabbricati - 2202_Fabbricati ad uso abitativo	F_fg_18_part_25_sub_46_cat_C/6 - Stalle, scuderie, rimesse, autorimesse	D13	APES	APES	
39708	GARAGE VIA RINDI UGO _	62_Fabbricati - 2202_Fabbricati ad uso abitativo	F_fg_18_part_25_sub_47_cat_C/6 - Stalle, scuderie, rimesse, autorimesse	D13	APES	APES	
39709	GARAGE VIA RINDI UGO _	62_Fabbricati - 2202_Fabbricati ad uso abitativo	F_fg_18_part_25_sub_48_cat_C/6 - Stalle, scuderie, rimesse, autorimesse	D13	APES	APES	
39710	GARAGE VIA RINDI UGO _	62_Fabbricati - 2202_Fabbricati ad uso abitativo	F_fg_18_part_25_sub_49_cat_C/6 - Stalle, scuderie, rimesse, autorimesse	D13	APES	APES	

39700	GARAGE VIA RINDI UGO _	62_Fabbricati - 2202_Fabbricati ad uso abitativo	F_fg_18_part_25_sub_5_cat_C/6 - Stalle, scuderie, rimesse, autorimesse	D13	APES	APES	
39711	GARAGE VIA RINDI UGO _	62_Fabbricati - 2202_Fabbricati ad uso abitativo	F_fg_18_part_25_sub_50_cat_C/6 - Stalle, scuderie, rimesse, autorimesse	D13	APES	APES	
39712	GARAGE VIA RINDI UGO _	62_Fabbricati - 2202_Fabbricati ad uso abitativo	F_fg_18_part_25_sub_51_cat_C/6 - Stalle, scuderie, rimesse, autorimesse	D13	APES	APES	
39713	GARAGE VIA RINDI UGO _	62_Fabbricati - 2202_Fabbricati ad uso abitativo	F_fg_18_part_25_sub_52_cat_C/6 - Stalle, scuderie, rimesse, autorimesse	D13	APES	APES	
39714	GARAGE VIA RINDI UGO _	62_Fabbricati - 2202_Fabbricati ad uso abitativo	F_fg_18_part_25_sub_53_cat_C/6 - Stalle, scuderie, rimesse, autorimesse	D13	APES	APES	
39715	GARAGE VIA RINDI UGO _	62_Fabbricati - 2202_Fabbricati ad uso abitativo	F_fg_18_part_25_sub_54_cat_C/6 - Stalle, scuderie, rimesse, autorimesse	D13	APES	APES	
39717	GARAGE _	62_Fabbricati - 2202_Fabbricati ad uso abitativo	F_fg_18_part_25_sub_55_cat_C/6 - Stalle, scuderie, rimesse, autorimesse	D13	APES	APES	
39718	GARAGE _	62_Fabbricati - 2202_Fabbricati ad uso abitativo	F_fg_18_part_25_sub_59_cat_C/6 - Stalle, scuderie, rimesse, autorimesse	D13	APES	APES	
39682	GARAGE VIA RINDI UGO _	62_Fabbricati - 2202_Fabbricati ad uso abitativo	F_fg_18_part_25_sub_6_cat_C/6 - Stalle, scuderie, rimesse, autorimesse	D13	APES	APES	
39719	GARAGE _	62_Fabbricati - 2202_Fabbricati ad uso abitativo	F_fg_18_part_25_sub_60_cat_C/6 - Stalle, scuderie, rimesse, autorimesse	D13	APES	APES	
39720	GARAGE _	62_Fabbricati - 2202_Fabbricati ad uso abitativo	F_fg_18_part_25_sub_61_cat_C/6 - Stalle, scuderie, rimesse, autorimesse	D13	APES	APES	
39721	GARAGE _	62_Fabbricati - 2202_Fabbricati ad uso abitativo	F_fg_18_part_25_sub_62_cat_C/6 - Stalle, scuderie, rimesse, autorimesse	D13	APES	APES	
39683	GARAGE VIA RINDI UGO _	62_Fabbricati - 2202_Fabbricati ad uso abitativo	F_fg_18_part_25_sub_7_cat_C/6 - Stalle, scuderie, rimesse, autorimesse	D13	APES	APES	
39684	GARAGE VIA RINDI UGO _	62_Fabbricati - 2202_Fabbricati ad uso abitativo	F_fg_18_part_25_sub_8_cat_C/6 - Stalle, scuderie, rimesse, autorimesse	D13	APES	APES	
39681	GARAGE VIA RINDI UGO _	62_Fabbricati - 2202_Fabbricati ad uso abitativo	F_fg_18_part_25_sub_9_cat_C/6 - Stalle, scuderie, rimesse, autorimesse	D13	APES	APES	

38218	ALLOGGIO VIA GALLUPPI PASQUALE _	62_Fabbricati - 2202_Fabbricati ad uso abitativo	F_fg_18_part_251_sub_8_cat_A/3 - Abitazioni di tipo economico	D13	APES	APES	
39324	ALLOGGIO VIA TICINO _	62_Fabbricati - 2202_Fabbricati ad uso abitativo	F_fg_18_part_3_sub_11_cat_A/3 - Abitazioni di tipo economico	D13	APES	APES	
39327	AREA URBANA IN VIA TICINO _	62_Fabbricati - 2219_Beni immobili n.a.c.	F_fg_18_part_3_sub_20_cat_F/1 - Aree urbane	D13	APES	APES	
39328	AREA URBANA IN VIA TICINO _	62_Fabbricati - 2219_Beni immobili n.a.c.	F_fg_18_part_3_sub_23_cat_F/1 - Aree urbane	D13	APES	APES	
39329	AREA URBANA IN VIA TICINO _	62_Fabbricati - 2219_Beni immobili n.a.c.	F_fg_18_part_3_sub_24_cat_F/1 - Aree urbane	D13	APES	APES	
39330	AREA URBANA IN VIA TICINO _	62_Fabbricati - 2219_Beni immobili n.a.c.	F_fg_18_part_3_sub_25_cat_F/1 - Aree urbane	D13	APES	APES	
39331	AREA URBANA IN VIA TICINO _	62_Fabbricati - 2219_Beni immobili n.a.c.	F_fg_18_part_3_sub_28_cat_F/1 - Aree urbane	D13	APES	APES	
39325	ALLOGGIO VIA TICINO _	62_Fabbricati - 2202_Fabbricati ad uso abitativo	F_fg_18_part_3_sub_3_cat_A/3 - Abitazioni di tipo economico	D13	APES	APES	
39332	AREA URBANA IN VIA TICINO _	62_Fabbricati - 2219_Beni immobili n.a.c.	F_fg_18_part_3_sub_31_cat_F/1 - Aree urbane	D13	APES	APES	
39326	ALLOGGIO VIA TICINO _	62_Fabbricati - 2202_Fabbricati ad uso abitativo	F_fg_18_part_3_sub_6_cat_A/3 - Abitazioni di tipo economico	D13	APES	APES	
51642	verde pubblico adiacente le mura urbane in via contessa matilde _	99_299 - Altri beni materiali - 9910_Beni immobili di valore culturale storico e artistico n.a.c.	F_fg_18_part_304	D06			
36262	AREA A VERDE ATTREZZATA VIA DEL MARMIGLIAIO _	62_Fabbricati - 2219_Beni immobili n.a.c.	F_fg_18_part_311	D06			
39340	GARAGE VIA TICINO _	62_Fabbricati - 2202_Fabbricati ad uso abitativo	F_fg_18_part_348_sub_10_cat_C/6 - Stalle, scuderie, rimesse, autorimesse	D13	APES	APES	
39339	GARAGE VIA TICINO _	62_Fabbricati - 2202_Fabbricati ad uso abitativo	F_fg_18_part_348_sub_16_cat_C/6 - Stalle, scuderie, rimesse, autorimesse	D13	APES	APES	
39347	GARAGE VIA TICINO _	62_Fabbricati - 2202_Fabbricati ad uso abitativo	F_fg_18_part_348_sub_26_cat_C/6 - Stalle, scuderie, rimesse, autorimesse	D13	APES	APES	
39346	GARAGE VIA TICINO _	62_Fabbricati - 2202_Fabbricati ad uso abitativo	F_fg_18_part_348_sub_27_cat_C/6 - Stalle, scuderie, rimesse, autorimesse	D13	APES	APES	
39345	GARAGE VIA TICINO _	62_Fabbricati - 2202_Fabbricati ad uso abitativo	F_fg_18_part_348_sub_28_cat_C/6 - Stalle, scuderie, rimesse, autorimesse	D13	APES	APES	
39344	GARAGE VIA TICINO _	62_Fabbricati - 2202_Fabbricati ad uso abitativo	F_fg_18_part_348_sub_31_cat_C/6 - Stalle, scuderie, rimesse, autorimesse	D13	APES	APES	

39343	GARAGE VIA TICINO _	62_Fabbricati - 2202_Fabbricati ad uso abitativo	F_fg_18_part_348_sub_33_cat_C/6 - Stalle, scuderie, rimesse, autorimesse	D13	APES	APES	
39342	GARAGE VIA TICINO _	62_Fabbricati - 2202_Fabbricati ad uso abitativo	F_fg_18_part_348_sub_6_cat_C/6 - Stalle, scuderie, rimesse, autorimesse	D13	APES	APES	
38303	AREA URBANA IN VIA TICINO _	62_Fabbricati - 2202_Fabbricati ad uso abitativo	F_fg_18_part_375_sub_14_cat_F/1 - Aree urbane	D13	APES	APES	
38304	AREA URBANA IN VIA TICINO _	62_Fabbricati - 2202_Fabbricati ad uso abitativo	F_fg_18_part_375_sub_16_cat_F/1 - Aree urbane	D13	APES	APES	
38302	AREA URBANA IN VIA TICINO _	62_Fabbricati - 2202_Fabbricati ad uso abitativo	F_fg_18_part_375_sub_4_cat_F/1 - Aree urbane	D13	APES	APES	
51885	AREA URBANA IN VIA TICINO _	62_Fabbricati - 2202_Fabbricati ad uso abitativo	F_fg_18_part_375_sub_9_cat_F/1 - Aree urbane	D13	APES	APES	
45949	AUTORIMESSA EX ATER VIA TICINO _	62_Fabbricati - 2202_Fabbricati ad uso abitativo	F_fg_18_part_376_sub_16_cat_C/6 - Stalle, scuderie, rimesse, autorimesse	D13	APES	APES	
39341	GARAGE VIA TICINO _	62_Fabbricati - 2202_Fabbricati ad uso abitativo	F_fg_18_part_376_sub_7_cat_C/6 - Stalle, scuderie, rimesse, autorimesse	D13	APES	APES	
37420	COMPLESSO SCOLASTICO FILZI _	62_Fabbricati - 2206_Fabbricati ad uso scolastico	F_fg_18_part_379_sub_4_cat_B/5 - Scuole, laboratori scientifici	D09	D06	D06	
39599	ALLOGGIO VIA RINDI UGO _	62_Fabbricati - 2202_Fabbricati ad uso abitativo	F_fg_18_part_386_sub_2_cat_A/3 - Abitazioni di tipo economico	D13	APES	APES	
60787	LOCALE SITUATO PRESSO LO STABILE EX CIRCOSCRIZIONE 6 _	62_Fabbricati - 2227_Fabbricati ad uso strumentale	F_fg_18_part_39_sub_1_cat_	D04	D14	D06	
60789	LOCALE SITUATO PRESSO LO STABILE EX CIRCOSCRIZIONE 6 _	62_Fabbricati - 2227_Fabbricati ad uso strumentale	F_fg_18_part_39_sub_1_cat_	D04	D14	D06	
60790	UFFICI DECENTRATI DEL COMUNE DI PISA (EX CIRCOSCRIZIONE 6 _	62_Fabbricati - 2227_Fabbricati ad uso strumentale	F_fg_18_part_39_sub_1_cat_B/5 - Scuole, laboratori scientifici	D02	D14	D06	
60785	LOCALI SITUATO PRESSO LO STABILE EX CIRCOSCRIZIONE 6 _	62_Fabbricati - 2227_Fabbricati ad uso strumentale	F_fg_18_part_39_sub_1_cat_B/5 - Scuole, laboratori scientifici	D04	D14	D06	
41650	ASILO NIDO TONIOLO _	62_Fabbricati - 2217_Fabbricati destinati ad asili nido	F_fg_18_part_397_cat_B/5 - Scuole, laboratori scientifici	D09	D06	D06	
43736	PARCHEGGIO-ROTONDA VIA L. DA VINCI _	62_Fabbricati - 2219_Beni immobili n.a.c.	F_fg_18_part_399	D06			
37175	ABITAZIONE INDIPENDENTE VIA MATILDE CONTESSA _	62_Fabbricati - 2202_Fabbricati ad uso abitativo	F_fg_18_part_40_cat_A/4 - Abitazioni di tipo popolare	D04	D14	D06	
39600	ALLOGGIO PIAZZALE AMALFI _	62_Fabbricati - 2202_Fabbricati ad uso abitativo	F_fg_18_part_400_sub_2_cat_A/3 - Abitazioni di tipo economico	D13	APES	APES	
39601	ALLOGGIO PIAZZALE AMALFI _	62_Fabbricati - 2202_Fabbricati ad uso abitativo	F_fg_18_part_400_sub_3_cat_A/3 - Abitazioni di tipo economico	D13	APES	APES	
39602	ALLOGGIO PIAZZALE AMALFI _	62_Fabbricati - 2202_Fabbricati ad uso abitativo	F_fg_18_part_400_sub_4_cat_A/3 - Abitazioni di tipo economico	D13	APES	APES	
39603	ALLOGGIO PIAZZALE AMALFI _	62_Fabbricati - 2202_Fabbricati ad uso abitativo	F_fg_18_part_400_sub_6_cat_A/3 - Abitazioni di tipo economico	D13	APES	APES	

49947	AREA URBANA A VERDE PUBBLICO LUNGO LE MURA _	62_Fabbricati - 2219_Beni immobili n.a.c.	F_fg_18_part_401_cat_F/1 - Aree urbane	D06			
36256	VERDE PUBBLICO ATTREZZATO VIA C. MATILDE / MURA PIUSS _	62_Fabbricati - 2219_Beni immobili n.a.c.	F_fg_18_part_71	D06			
37187	ABITAZIONE PIANO TERRA INT. 1 VIA BIANCHI LUIGI _	62_Fabbricati - 2202_Fabbricati ad uso abitativo	F_fg_19_part_111_sub_1_cat_	D04	D14	D06	
49276	BASTIONE DI PORTA DEL PARLASCIO (PIUSS) _	99_299 - Altri beni materiali - 9910_Beni immobili di valore culturale storico e artistico n.a.c.	F_fg_19_part_129_sub_3_cat_C/1 - Negozi e botteghe	D02	D14	D06	
37393	ARENA GARIBALDI "ROMEO ANCONETANI" VIA BIANCHI LUIGI _	62_Fabbricati - 2215_Impianti sportivi	F_fg_19_part_200_sub_1_cat_D/6 - Fabbricati e locali per esercizi sportivi	D14	D14	D06	
48286	AREA URBANA ADIBITA A VERDE ATTREZZATA VIA ABBA _	62_Fabbricati - 2219_Beni immobili n.a.c.	F_fg_19_part_549	D06			
60906	FABBRICATO IN AREA A VERDE ATTREZZATO IN VIA ABBA _	62_Fabbricati - 2227_Fabbricati ad uso strumentale	F_fg_19_part_549_cat_E/9 - Edifici a destinazione particolare	D11	D14	D06	
42531	PERCORSO PEDONALE DA VIA MARCHE ALL'AREA A VERDE IN VIA ABBA _	62_Fabbricati - 2219_Beni immobili n.a.c.	F_fg_19_part_554_cat_F/1 - Aree urbane	D06			
37188	ABITAZIONE POSTA AL PIANO 1° INT. 2 VIA BIANCHI LUIGI _	62_Fabbricati - 2202_Fabbricati ad uso abitativo	F_fg_19_part_556_sub_2_cat_	D04	D14	D06	
37189	ALLOGGIO PIANO 2° INT.3 VIA BIANCHI LUIGI _	62_Fabbricati - 2202_Fabbricati ad uso abitativo	F_fg_19_part_556_sub_3_cat_	D04	D14	D06	
37190	ALLOGGIO EX CUSTODE ARENA GARIBALDI VIA BIANCHI LUIGI _	62_Fabbricati - 2202_Fabbricati ad uso abitativo	F_fg_19_part_82_cat_A/4 - Abitazioni di tipo popolare	D04	D14	D06	
37449	SCUOLA MATERNA BETTI VIA SETTEMBRINI LUIGI _	62_Fabbricati - 2206_Fabbricati ad uso scolastico	F_fg_20_part_1015_cat_B/5 - Scuole, laboratori scientifici	D09	D06	D06	
45996	FABBRICATO ADIBITO A DISTRIBUTORE DI BENZINA _	62_Fabbricati - 2219_Beni immobili n.a.c.	F_fg_20_part_1023_sub_4_cat_E/3 - Costruzioni e fabbricati per speciali esigenze pubbliche_sub_2_cat_C/1 - Negozi e botteghe_sub_3_cat_C/3 - Laboratori per arti e mestieri	D04			
60710	EDICOLA IN VIA BATTELLI _	62_Fabbricati - 2230_Fabbricati ad uso commerciale	F_fg_20_part_1032_cat_C/1 - Negozi e botteghe	D04			
42527	PARCHEGGIO SCAMBIATORE VIA DI PRATALE _	62_Fabbricati - 2219_Beni immobili n.a.c.	F_fg_20_part_1044_cat_E/9 - Edifici a destinazione particolare	D06			
42528	PARCHEGGIO VIA PAPARELLI _	62_Fabbricati - 2219_Beni immobili n.a.c.	F_fg_20_part_1045_cat_E/9 - Edifici a destinazione particolare	D06			
44337	AREA IN VIA DI PRATALE _ giardino in via di pratale angolo via shelley	62_Fabbricati - 2219_Beni immobili n.a.c.	F_fg_20_part_1046_cat_F/1 - Aree urbane	D04			
39294	ALLOGGIO VIA SHELLEY PERCY BYSSHE _	62_Fabbricati - 2202_Fabbricati ad uso abitativo	F_fg_20_part_140_sub_6_cat_A/3 - Abitazioni di tipo economico	D13	APES	APES	

39295	ALLOGGIO VIA CARLINI SPARTACO _	62_Fabbricati - 2202_Fabbricati ad uso abitativo	F_fg_20_part_142_sub_4_cat_A/3 - Abitazioni di tipo economico	D13	APES	APES	
39292	ALLOGGIO VIA CARLINI SPARTACO _	62_Fabbricati - 2202_Fabbricati ad uso abitativo	F_fg_20_part_147_sub_21_cat_A/3 - Abitazioni di tipo economico	D13	APES	APES	
39293	ALLOGGIO VIA CARLINI SPARTACO _	62_Fabbricati - 2202_Fabbricati ad uso abitativo	F_fg_20_part_147_sub_38_cat_A/3 - Abitazioni di tipo economico	D13	APES	APES	
60904	UFFICI DECENTRATI DEL COMUNE DI PISA (EX CIRCOSCRIZIONE 5) LARGO PETRARCA _	62_Fabbricati - 2227_Fabbricati ad uso strumentale	F_fg_20_part_155_cat_B/5 - Scuole, laboratori scientifici	D02	D14	D06	
60903	LOCALI IN LARGO PETRARCA EX CIRCOSCRIZIONE 5 CENTRO SOCIALE _	62_Fabbricati - 2227_Fabbricati ad uso strumentale	F_fg_20_part_155_cat_B/5 - Scuole, laboratori scientifici	D04	D14	D06	
45916	APPARTAMENTO EX ATER VIA SPARTACO CARLINI 23 _	62_Fabbricati - 2202_Fabbricati ad uso abitativo	F_fg_20_part_156_sub_3_cat_A/3 - Abitazioni di tipo economico	D13	APES	APES	
39296	ALLOGGIO VIA PARINI GIUSEPPE _	62_Fabbricati - 2202_Fabbricati ad uso abitativo	F_fg_20_part_162_sub_11_cat_A/3 - Abitazioni di tipo economico	D13	APES	APES	
36274	VIABILITÀ+VERDE ZONA MERCATO VIA DI PRATALE/VIA DEL BRENNERO _	62_Fabbricati - 2219_Beni immobili n.a.c.	F_fg_20_part_23	D06			
38015	ALLOGGIO CON AUTORIMESSA VIA UGO FOSCOLO 2/F _	62_Fabbricati - 2202_Fabbricati ad uso abitativo	F_fg_20_part_266_sub_34_cat_A/3 - Abitazioni di tipo economico_sub_8_cat_C/6 - Stalle, scuderie, rimesse, autorimesse	D13	APES	APES	
51643	VERDE PUBBLICO ATTREZZATO DI VIA UGO FOSCOLO _	62_Fabbricati - 2219_Beni immobili n.a.c.	F_fg_20_part_787,786	D06			
48638	DEPURATORE LA FONTINA _	53_Infrastrutture demaniali - 1301_Infrastrutture demaniali stradali	F_fg_20_part_913_sub_5_cat_D/1 - Opifici	D06			
60843	EX CHIESINA PREFABBRICATA VIA DI PRATALE _	62_Fabbricati - 2227_Fabbricati ad uso strumentale	F_fg_20_part_A_cat_E/7 - DA VERIFICARE	D11	D14	D06	
45918	APPARTAMENTO EX ATER VIA MACCATELLA _	62_Fabbricati - 2202_Fabbricati ad uso abitativo	F_fg_24_part_231_sub_5_cat_A/5 - Abitazioni di tipo ultrappopolare	D13	APES	APES	
48339	AREA URBANA ADIBITA A VERDE ATTREZZATE PRESSO ex CIRCOSCRIZIONE 2 _	62_Fabbricati - 2219_Beni immobili n.a.c.	F_fg_25_part_111	D06			
60811	UFFICI DECENTRATI DEL COMUNE DI PISA (EX CIRCOSCRIZIONE 2 _	62_Fabbricati - 2227_Fabbricati ad uso strumentale	F_fg_25_part_111_cat_B/5 - Scuole, laboratori scientifici	D02	D14	D06	
37425	SCUOLA ELEMENTARE ENRICO NOVELLI VIA CILEA FRANCESCO _	62_Fabbricati - 2206_Fabbricati ad uso scolastico	F_fg_25_part_111_cat_B/5 - Scuole, laboratori scientifici	D09	D06	D06	
38343	ALLOGGIO VIA GIOTTO _	62_Fabbricati - 2202_Fabbricati ad uso abitativo	F_fg_25_part_114_sub_1_cat_A/3 - Abitazioni di tipo economico	D13	APES	APES	
38352	ALLOGGIO VIA GIOTTO _	62_Fabbricati - 2202_Fabbricati ad uso abitativo	F_fg_25_part_114_sub_10_cat_A/3 - Abitazioni di tipo economico	D13	APES	APES	
38334	ALLOGGIO VIA GIOTTO _	62_Fabbricati - 2202_Fabbricati ad uso abitativo	F_fg_25_part_114_sub_11_cat_A/3 - Abitazioni di tipo economico	D13	APES	APES	

38348	ALLOGGIO VIA GIOTTO _	62_Fabbricati - 2202_Fabbricati ad uso abitativo	F_fg_25_part_114_sub_6_cat_A/3 - Abitazioni di tipo economico	D13	APES	APES	
38349	ALLOGGIO VIA GIOTTO _	62_Fabbricati - 2202_Fabbricati ad uso abitativo	F_fg_25_part_114_sub_7_cat_A/3 - Abitazioni di tipo economico	D13	APES	APES	
38350	ALLOGGIO VIA GIOTTO _	62_Fabbricati - 2202_Fabbricati ad uso abitativo	F_fg_25_part_114_sub_8_cat_A/3 - Abitazioni di tipo economico	D13	APES	APES	
38351	ALLOGGIO VIA GIOTTO _	62_Fabbricati - 2202_Fabbricati ad uso abitativo	F_fg_25_part_114_sub_9_cat_A/3 - Abitazioni di tipo economico	D13	APES	APES	
39424	ALLOGGIO VIA BRUNELLESCHI FILIPPO _	62_Fabbricati - 2202_Fabbricati ad uso abitativo	F_fg_25_part_121_sub_10_cat_A/3 - Abitazioni di tipo economico	D13	APES	APES	
39425	ALLOGGIO VIA BRUNELLESCHI FILIPPO _	62_Fabbricati - 2202_Fabbricati ad uso abitativo	F_fg_25_part_121_sub_11_cat_A/3 - Abitazioni di tipo economico	D13	APES	APES	
39415	ALLOGGIO VIA BRUNELLESCHI FILIPPO _	62_Fabbricati - 2202_Fabbricati ad uso abitativo	F_fg_25_part_121_sub_17_cat_A/3 - Abitazioni di tipo economico	D13	APES	APES	
39416	ALLOGGIO VIA BRUNELLESCHI FILIPPO _	62_Fabbricati - 2202_Fabbricati ad uso abitativo	F_fg_25_part_121_sub_18_cat_A/3 - Abitazioni di tipo economico	D13	APES	APES	
39417	ALLOGGIO VIA BRUNELLESCHI FILIPPO _	62_Fabbricati - 2202_Fabbricati ad uso abitativo	F_fg_25_part_121_sub_19_cat_A/3 - Abitazioni di tipo economico	D13	APES	APES	
39418	ALLOGGIO VIA BRUNELLESCHI FILIPPO _	62_Fabbricati - 2202_Fabbricati ad uso abitativo	F_fg_25_part_121_sub_21_cat_A/3 - Abitazioni di tipo economico	D13	APES	APES	
39419	ALLOGGIO VIA BRUNELLESCHI FILIPPO _	62_Fabbricati - 2202_Fabbricati ad uso abitativo	F_fg_25_part_121_sub_22_cat_A/3 - Abitazioni di tipo economico	D13	APES	APES	
39407	ALLOGGIO VIA BRUNELLESCHI FILIPPO _	62_Fabbricati - 2202_Fabbricati ad uso abitativo	F_fg_25_part_121_sub_25_cat_A/3 - Abitazioni di tipo economico	D13	APES	APES	
39408	ALLOGGIO VIA BRUNELLESCHI FILIPPO _	62_Fabbricati - 2202_Fabbricati ad uso abitativo	F_fg_25_part_121_sub_26_cat_A/3 - Abitazioni di tipo economico	D13	APES	APES	
39409	ALLOGGIO VIA BRUNELLESCHI FILIPPO _	62_Fabbricati - 2202_Fabbricati ad uso abitativo	F_fg_25_part_121_sub_28_cat_A/3 - Abitazioni di tipo economico	D13	APES	APES	
39410	ALLOGGIO VIA BRUNELLESCHI FILIPPO _	62_Fabbricati - 2202_Fabbricati ad uso abitativo	F_fg_25_part_121_sub_29_cat_A/3 - Abitazioni di tipo economico	D13	APES	APES	
60581	FONDO PIAZZA GIOVANNI XXIII PAPA _	62_Fabbricati - 2230_Fabbricati ad uso commerciale	F_fg_25_part_121_sub_3_cat_C/1 - Negozi e botteghe	D04	D14		
39411	ALLOGGIO VIA BRUNELLESCHI FILIPPO _	62_Fabbricati - 2202_Fabbricati ad uso abitativo	F_fg_25_part_121_sub_30_cat_A/3 - Abitazioni di tipo economico	D13	APES	APES	
39412	ALLOGGIO VIA BRUNELLESCHI FILIPPO _	62_Fabbricati - 2202_Fabbricati ad uso abitativo	F_fg_25_part_121_sub_31_cat_A/3 - Abitazioni di tipo economico	D13	APES	APES	
39413	ALLOGGIO VIA BRUNELLESCHI FILIPPO _	62_Fabbricati - 2202_Fabbricati ad uso abitativo	F_fg_25_part_121_sub_32_cat_A/3 - Abitazioni di tipo economico	D13	APES	APES	
39414	ALLOGGIO VIA BRUNELLESCHI FILIPPO _	62_Fabbricati - 2202_Fabbricati ad uso abitativo	F_fg_25_part_121_sub_34_cat_A/3 - Abitazioni di tipo economico	D13	APES	APES	
39400	ALLOGGIO PIAZZA GIOVANNI XXIII PAPA _	62_Fabbricati - 2202_Fabbricati ad uso abitativo	F_fg_25_part_121_sub_35_cat_A/3 - Abitazioni di tipo economico	D13	APES	APES	
39401	ALLOGGIO PIAZZA GIOVANNI XXIII PAPA _	62_Fabbricati - 2202_Fabbricati ad uso abitativo	F_fg_25_part_121_sub_36_cat_A/3 - Abitazioni di tipo economico	D13	APES	APES	
39402	ALLOGGIO PIAZZA GIOVANNI XXIII PAPA _	62_Fabbricati - 2202_Fabbricati ad uso abitativo	F_fg_25_part_121_sub_38_cat_A/3 - Abitazioni di tipo economico	D13	APES	APES	

60601	FONDO PIAZZA GIOVANNI XXIII PAPA 10 _	62_Fabbricati - 2230_Fabbricati ad uso commerciale	F_fg_25_part_121_sub_4_cat_C/1 - Negozi e botteghe	D04	D14		
39403	ALLOGGIO PIAZZA GIOVANNI XXIII PAPA _	62_Fabbricati - 2202_Fabbricati ad uso abitativo	F_fg_25_part_121_sub_40_cat_A/3 - Abitazioni di tipo economico	D13	APES	APES	
39404	ALLOGGIO PIAZZA GIOVANNI XXIII PAPA _	62_Fabbricati - 2202_Fabbricati ad uso abitativo	F_fg_25_part_121_sub_41_cat_A/3 - Abitazioni di tipo economico	D13	APES	APES	
39405	ALLOGGIO PIAZZA GIOVANNI XXIII PAPA _	62_Fabbricati - 2202_Fabbricati ad uso abitativo	F_fg_25_part_121_sub_42_cat_A/3 - Abitazioni di tipo economico	D13	APES	APES	
39406	ALLOGGIO PIAZZA GIOVANNI XXIII PAPA _	62_Fabbricati - 2202_Fabbricati ad uso abitativo	F_fg_25_part_121_sub_44_cat_A/3 - Abitazioni di tipo economico	D13	APES	APES	
60720	FONDO PIAZZA PAPA GIOVANNI XXIII _	62_Fabbricati - 2230_Fabbricati ad uso commerciale	F_fg_25_part_121_sub_45_cat_C/1 - Negozi e botteghe	D04	D14		
60723	FONDO PIAZZA PAPA GIOVANNI XXIII _	62_Fabbricati - 2230_Fabbricati ad uso commerciale	F_fg_25_part_121_sub_46_cat_D/5 - Istituto di credito, cambio e assicurazione	D04	D14		
60717	FONDO PIAZZA PAPA GIOVANNI XXIII _	62_Fabbricati - 2230_Fabbricati ad uso commerciale	F_fg_25_part_121_sub_47_cat_C/1 - Negozi e botteghe	D04	D14		
60704	FONDO EX IACP PIAZZA PAPA GIOVANNI XXIII 9 _	62_Fabbricati - 2230_Fabbricati ad uso commerciale	F_fg_25_part_121_sub_48_cat_C/1 - Negozi e botteghe	D04	D14		
60709	FONDO EX IACP PIAZZA PAPA GIOVANNI XXIII _	62_Fabbricati - 2230_Fabbricati ad uso commerciale	F_fg_25_part_121_sub_49_cat_C/1 - Negozi e botteghe	D04	D14		
39420	ALLOGGIO VIA BRUNELLESCHI FILIPPO _	62_Fabbricati - 2202_Fabbricati ad uso abitativo	F_fg_25_part_121_sub_6_cat_A/3 - Abitazioni di tipo economico	D13	APES	APES	
39421	ALLOGGIO VIA BRUNELLESCHI FILIPPO _	62_Fabbricati - 2202_Fabbricati ad uso abitativo	F_fg_25_part_121_sub_7_cat_A/3 - Abitazioni di tipo economico	D13	APES	APES	
39422	ALLOGGIO VIA BRUNELLESCHI FILIPPO _	62_Fabbricati - 2202_Fabbricati ad uso abitativo	F_fg_25_part_121_sub_8_cat_A/3 - Abitazioni di tipo economico	D13	APES	APES	
39423	ALLOGGIO VIA BRUNELLESCHI FILIPPO _	62_Fabbricati - 2202_Fabbricati ad uso abitativo	F_fg_25_part_121_sub_9_cat_A/3 - Abitazioni di tipo economico	D13	APES	APES	
39202	ALLOGGIO VIA VENEZIANO ANTONIO _	62_Fabbricati - 2202_Fabbricati ad uso abitativo	F_fg_25_part_122_sub_1_cat_A/3 - Abitazioni di tipo economico	D13	APES	APES	
39208	ALLOGGIO VIA VENEZIANO ANTONIO _	62_Fabbricati - 2202_Fabbricati ad uso abitativo	F_fg_25_part_122_sub_13_cat_A/3 - Abitazioni di tipo economico	D13	APES	APES	
39209	ALLOGGIO VIA VENEZIANO ANTONIO _	62_Fabbricati - 2202_Fabbricati ad uso abitativo	F_fg_25_part_122_sub_14_cat_A/3 - Abitazioni di tipo economico	D13	APES	APES	
39210	ALLOGGIO VIA VENEZIANO ANTONIO _	62_Fabbricati - 2202_Fabbricati ad uso abitativo	F_fg_25_part_122_sub_16_cat_A/3 - Abitazioni di tipo economico	D13	APES	APES	
39211	ALLOGGIO VIA VENEZIANO ANTONIO _	62_Fabbricati - 2202_Fabbricati ad uso abitativo	F_fg_25_part_122_sub_17_cat_A/3 - Abitazioni di tipo economico	D13	APES	APES	
39212	ALLOGGIO VIA VENEZIANO ANTONIO _	62_Fabbricati - 2202_Fabbricati ad uso abitativo	F_fg_25_part_122_sub_18_cat_A/3 - Abitazioni di tipo economico	D13	APES	APES	
39213	ALLOGGIO VIA VENEZIANO ANTONIO _	62_Fabbricati - 2202_Fabbricati ad uso abitativo	F_fg_25_part_122_sub_19_cat_A/3 - Abitazioni di tipo economico	D13	APES	APES	
39203	ALLOGGIO VIA VENEZIANO ANTONIO _	62_Fabbricati - 2202_Fabbricati ad uso abitativo	F_fg_25_part_122_sub_2_cat_A/3 - Abitazioni di tipo economico	D13	APES	APES	

39207	ALLOGGIO VIA VENEZIANO ANTONIO _	62_Fabbricati - 2202_Fabbricati ad uso abitativo	F_fg_25_part_122_sub_6_cat_A/3 - Abitazioni di tipo economico	D13	APES	APES	
39398	AREA URBANA IN PIAZZA GIOVANNI XXIII PAPA _	62_Fabbricati - 2202_Fabbricati ad uso abitativo	F_fg_25_part_123_sub_45_cat_F/1 - Aree urbane	D13	APES	APES	
39399	AREA URBANA IN PIAZZA GIOVANNI XXIII PAPA _	62_Fabbricati - 2202_Fabbricati ad uso abitativo	F_fg_25_part_123_sub_46_cat_F/1 - Aree urbane	D13	APES	APES	
60725	FONDO PIAZZA PAPA GIOVANNI XXIII _	62_Fabbricati - 2227_Fabbricati ad uso strumentale	F_fg_25_part_124_sub_1_cat_C/1 - Negozi e botteghe	D13	D14	D06	
39430	ALLOGGIO PIAZZA GIOVANNI XXIII PAPA _	62_Fabbricati - 2202_Fabbricati ad uso abitativo	F_fg_25_part_124_sub_11_cat_A/3 - Abitazioni di tipo economico	D13	APES	APES	
39431	ALLOGGIO PIAZZA GIOVANNI XXIII PAPA _	62_Fabbricati - 2202_Fabbricati ad uso abitativo	F_fg_25_part_124_sub_12_cat_A/3 - Abitazioni di tipo economico	D13	APES	APES	
39432	ALLOGGIO PIAZZA GIOVANNI XXIII PAPA _	62_Fabbricati - 2202_Fabbricati ad uso abitativo	F_fg_25_part_124_sub_13_cat_A/3 - Abitazioni di tipo economico	D13	APES	APES	
39433	ALLOGGIO PIAZZA GIOVANNI XXIII PAPA _	62_Fabbricati - 2202_Fabbricati ad uso abitativo	F_fg_25_part_124_sub_14_cat_A/3 - Abitazioni di tipo economico	D13	APES	APES	
39434	ALLOGGIO PIAZZA GIOVANNI XXIII PAPA _	62_Fabbricati - 2202_Fabbricati ad uso abitativo	F_fg_25_part_124_sub_17_cat_A/3 - Abitazioni di tipo economico	D13	APES	APES	
39435	ALLOGGIO PIAZZA GIOVANNI XXIII PAPA _	62_Fabbricati - 2202_Fabbricati ad uso abitativo	F_fg_25_part_124_sub_18_cat_A/3 - Abitazioni di tipo economico	D13	APES	APES	
39436	ALLOGGIO PIAZZA GIOVANNI XXIII PAPA _	62_Fabbricati - 2202_Fabbricati ad uso abitativo	F_fg_25_part_124_sub_20_cat_A/3 - Abitazioni di tipo economico	D13	APES	APES	
39437	ALLOGGIO PIAZZA GIOVANNI XXIII PAPA _	62_Fabbricati - 2202_Fabbricati ad uso abitativo	F_fg_25_part_124_sub_21_cat_A/3 - Abitazioni di tipo economico	D13	APES	APES	
39438	ALLOGGIO PIAZZA GIOVANNI XXIII PAPA _	62_Fabbricati - 2202_Fabbricati ad uso abitativo	F_fg_25_part_124_sub_22_cat_A/3 - Abitazioni di tipo economico	D13	APES	APES	
39439	ALLOGGIO PIAZZA GIOVANNI XXIII PAPA _	62_Fabbricati - 2202_Fabbricati ad uso abitativo	F_fg_25_part_124_sub_23_cat_A/3 - Abitazioni di tipo economico	D13	APES	APES	
39440	ALLOGGIO PIAZZA GIOVANNI XXIII PAPA _	62_Fabbricati - 2202_Fabbricati ad uso abitativo	F_fg_25_part_124_sub_24_cat_A/3 - Abitazioni di tipo economico	D13	APES	APES	
39441	ALLOGGIO PIAZZA GIOVANNI XXIII PAPA _	62_Fabbricati - 2202_Fabbricati ad uso abitativo	F_fg_25_part_124_sub_26_cat_A/3 - Abitazioni di tipo economico	D13	APES	APES	
39442	ALLOGGIO PIAZZA GIOVANNI XXIII PAPA _	62_Fabbricati - 2202_Fabbricati ad uso abitativo	F_fg_25_part_124_sub_27_cat_A/3 - Abitazioni di tipo economico	D13	APES	APES	
39443	ALLOGGIO PIAZZA GIOVANNI XXIII PAPA _	62_Fabbricati - 2202_Fabbricati ad uso abitativo	F_fg_25_part_124_sub_30_cat_A/3 - Abitazioni di tipo economico	D13	APES	APES	
39444	ALLOGGIO PIAZZA GIOVANNI XXIII PAPA _	62_Fabbricati - 2202_Fabbricati ad uso abitativo	F_fg_25_part_124_sub_32_cat_A/3 - Abitazioni di tipo economico	D13	APES	APES	
39445	ALLOGGIO PIAZZA GIOVANNI XXIII PAPA _	62_Fabbricati - 2202_Fabbricati ad uso abitativo	F_fg_25_part_124_sub_33_cat_A/3 - Abitazioni di tipo economico	D13	APES	APES	
39446	ALLOGGIO PIAZZA GIOVANNI XXIII PAPA _	62_Fabbricati - 2202_Fabbricati ad uso abitativo	F_fg_25_part_124_sub_34_cat_A/3 - Abitazioni di tipo economico	D13	APES	APES	
39447	ALLOGGIO PIAZZA GIOVANNI XXIII PAPA _	62_Fabbricati - 2202_Fabbricati ad uso abitativo	F_fg_25_part_124_sub_35_cat_A/3 - Abitazioni di tipo economico	D13	APES	APES	
39448	ALLOGGIO PIAZZA GIOVANNI XXIII PAPA _	62_Fabbricati - 2202_Fabbricati ad uso abitativo	F_fg_25_part_124_sub_37_cat_A/3 - Abitazioni di tipo economico	D13	APES	APES	

39449	ALLOGGIO PIAZZA GIOVANNI XXIII PAPA _	62_Fabbricati - 2202_Fabbricati ad uso abitativo	F_fg_25_part_124_sub_38_cat_A/3 - Abitazioni di tipo economico	D13	APES	APES	
60726	FONDO PIAZZA PAPA GIOVANNI XXIII _	62_Fabbricati - 2230_Fabbricati ad uso commerciale	F_fg_25_part_124_sub_39_cat_C/1 - Negozi e botteghe	D04	D14		
60724	FONDO PIAZZA PAPA GIOVANNI XXIII 12 _	62_Fabbricati - 2227_Fabbricati ad uso strumentale	F_fg_25_part_124_sub_4_cat_C/1 - Negozi e botteghe	D13	D14	D06	
60713	FONDO EX IACP PIAZZA PAPA GIOVANNI XXIII _	62_Fabbricati - 2230_Fabbricati ad uso commerciale	F_fg_25_part_124_sub_40_cat_C/1 - Negozi e botteghe	D04	D14		
39426	ALLOGGIO PIAZZA GIOVANNI XXIII PAPA _	62_Fabbricati - 2202_Fabbricati ad uso abitativo	F_fg_25_part_124_sub_5_cat_A/3 - Abitazioni di tipo economico	D13	APES	APES	
39427	ALLOGGIO PIAZZA GIOVANNI XXIII PAPA _	62_Fabbricati - 2202_Fabbricati ad uso abitativo	F_fg_25_part_124_sub_6_cat_A/3 - Abitazioni di tipo economico	D13	APES	APES	
39428	ALLOGGIO PIAZZA GIOVANNI XXIII PAPA _	62_Fabbricati - 2202_Fabbricati ad uso abitativo	F_fg_25_part_124_sub_7_cat_A/3 - Abitazioni di tipo economico	D13	APES	APES	
39429	ALLOGGIO PIAZZA GIOVANNI XXIII PAPA _	62_Fabbricati - 2202_Fabbricati ad uso abitativo	F_fg_25_part_124_sub_9_cat_A/3 - Abitazioni di tipo economico	D13	APES	APES	
60731	FONDO VIA BRUNELLESCHI FILIPPO _	62_Fabbricati - 2230_Fabbricati ad uso commerciale	F_fg_25_part_125_sub_1_cat_C/1 - Negozi e botteghe	D04	D14		
39453	ALLOGGIO VIA BRAMANTE DONATO _	62_Fabbricati - 2202_Fabbricati ad uso abitativo	F_fg_25_part_125_sub_10_cat_A/3 - Abitazioni di tipo economico	D13	APES	APES	
60728	LOCALI EX CIRCOSCRIZIONE 2 VIA DONATO BRAMANTE _	62_Fabbricati - 2227_Fabbricati ad uso strumentale	F_fg_25_part_125_sub_2_cat_C/1 - Negozi e botteghe	D04	D14	D06	
38290	ALLOGGIO VIA BRAMANTE DONATO _	62_Fabbricati - 2202_Fabbricati ad uso abitativo	F_fg_25_part_125_sub_2_cat_C/1 - Negozi e botteghe	D13	APES	APES	
39450	ALLOGGIO VIA BRAMANTE DONATO _	62_Fabbricati - 2202_Fabbricati ad uso abitativo	F_fg_25_part_125_sub_4_cat_A/3 - Abitazioni di tipo economico	D13	APES	APES	
39451	ALLOGGIO VIA BRAMANTE DONATO _	62_Fabbricati - 2202_Fabbricati ad uso abitativo	F_fg_25_part_125_sub_7_cat_A/3 - Abitazioni di tipo economico	D13	APES	APES	
39452	ALLOGGIO VIA BRAMANTE DONATO _	62_Fabbricati - 2202_Fabbricati ad uso abitativo	F_fg_25_part_125_sub_8_cat_A/3 - Abitazioni di tipo economico	D13	APES	APES	
45917	APPARTAMENTO EX ATER VIA FRANCESCO CILEA 3 _	62_Fabbricati - 2202_Fabbricati ad uso abitativo	F_fg_25_part_128_sub_14_cat_A/3 - Abitazioni di tipo economico	D13	APES	APES	
60768	FONDO PIAZZALE DONATELLO _	62_Fabbricati - 2230_Fabbricati ad uso commerciale	F_fg_25_part_129_sub_36_cat_C/1 - Negozi e botteghe	D04	D14		
38292	ALLOGGIO PIAZZALE DONATELLO _	62_Fabbricati - 2202_Fabbricati ad uso abitativo	F_fg_25_part_129_sub_38_cat_C/1 - Negozi e botteghe	D13	APES	APES	
38293	ALLOGGIO PIAZZALE DONATELLO _	62_Fabbricati - 2202_Fabbricati ad uso abitativo	F_fg_25_part_129_sub_39_cat_C/1 - Negozi e botteghe	D13	APES	APES	
60765	FONDO PIAZZALE DONATELLO _	62_Fabbricati - 2230_Fabbricati ad uso commerciale	F_fg_25_part_129_sub_43_cat_C/1 - Negozi e botteghe	D04	D14		
64163	FONDO PIAZZALE DONATELLO _	62_Fabbricati - 2230_Fabbricati ad uso commerciale	F_fg_25_part_129_sub_57_cat_C/1 - Negozi e botteghe	D04	D14	D06	
60836	FONDO VIA MICHELANGELO BUONARROTI _	62_Fabbricati - 2230_Fabbricati ad uso commerciale	F_fg_25_part_130_sub_26_cat_C/1 - Negozi e botteghe	D04	D14	D06	

60830	FONDO AL CEP via michelangelo buonarroti _	62_Fabbricati - 2230_Fabbricati ad uso commerciale	F_fg_25_part_130_sub_28_cat_C/1 - Negozi e botteghe_sub_27_cat_C/1 - Negozi e botteghe	D04	D14	D06	
60620	FONDO VIA Michelangelo BUONARROTI 50/52 _	62_Fabbricati - 2230_Fabbricati ad uso commerciale	F_fg_25_part_130_sub_29_cat_C/1 - Negozi e botteghe	D04	D14		
64168	FONDO VIA Michelangelo BUONARROTI _	62_Fabbricati - 2230_Fabbricati ad uso commerciale	F_fg_25_part_130_sub_30_cat_C/1 - Negozi e botteghe	D04	D14	D06	
39512	ALLOGGIO VIA DONIZETTI GAETANO _	62_Fabbricati - 2202_Fabbricati ad uso abitativo	F_fg_25_part_132_sub_17_cat_A/3 - Abitazioni di tipo economico	D13	APES	APES	
39511	ALLOGGIO VIA DONIZETTI GAETANO _	62_Fabbricati - 2202_Fabbricati ad uso abitativo	F_fg_25_part_132_sub_18_cat_A/3 - Abitazioni di tipo economico	D13	APES	APES	
39509	ALLOGGIO VIA ROSSINI GIOACCHINO _	62_Fabbricati - 2202_Fabbricati ad uso abitativo	F_fg_25_part_132_sub_30_cat_A/3 - Abitazioni di tipo economico	D13	APES	APES	
39504	ALLOGGIO VIA ROSSINI GIOACCHINO _	62_Fabbricati - 2202_Fabbricati ad uso abitativo	F_fg_25_part_132_sub_32_cat_A/3 - Abitazioni di tipo economico	D13	APES	APES	
39505	ALLOGGIO VIA ROSSINI GIOACCHINO _	62_Fabbricati - 2202_Fabbricati ad uso abitativo	F_fg_25_part_132_sub_33_cat_A/3 - Abitazioni di tipo economico	D13	APES	APES	
39506	ALLOGGIO VIA ROSSINI GIOACCHINO _	62_Fabbricati - 2202_Fabbricati ad uso abitativo	F_fg_25_part_132_sub_36_cat_A/3 - Abitazioni di tipo economico	D13	APES	APES	
39507	ALLOGGIO VIA ROSSINI GIOACCHINO _	62_Fabbricati - 2202_Fabbricati ad uso abitativo	F_fg_25_part_132_sub_38_cat_A/3 - Abitazioni di tipo economico	D13	APES	APES	
39503	ALLOGGIO VIA ROSSINI GIOACCHINO _	62_Fabbricati - 2202_Fabbricati ad uso abitativo	F_fg_25_part_132_sub_45_cat_A/3 - Abitazioni di tipo economico	D13	APES	APES	
39508	ALLOGGIO VIA ROSSINI GIOACCHINO _	62_Fabbricati - 2202_Fabbricati ad uso abitativo	F_fg_25_part_132_sub_47_cat_A/3 - Abitazioni di tipo economico	D13	APES	APES	
39510	ALLOGGIO VIA ROSSINI GIOACCHINO _	62_Fabbricati - 2202_Fabbricati ad uso abitativo	F_fg_25_part_132_sub_5_cat_A/3 - Abitazioni di tipo economico	D13	APES	APES	
60701	CHIOSCO RIVENDITA PIAZZALE DONATELLO _	62_Fabbricati - 2230_Fabbricati ad uso commerciale	F_fg_25_part_133_cat_C/1 - Negozi e botteghe	D04			
37773	ALLOGGIO VIA BRUNELLESCHI FILIPPO _	62_Fabbricati - 2202_Fabbricati ad uso abitativo	F_fg_25_part_139_sub_1_cat_A/3 - Abitazioni di tipo economico	D13	APES	APES	
37782	ALLOGGIO VIA BRUNELLESCHI FILIPPO _	62_Fabbricati - 2202_Fabbricati ad uso abitativo	F_fg_25_part_139_sub_10_cat_A/3 - Abitazioni di tipo economico	D13	APES	APES	
37783	ALLOGGIO VIA BRUNELLESCHI FILIPPO _	62_Fabbricati - 2202_Fabbricati ad uso abitativo	F_fg_25_part_139_sub_11_cat_A/3 - Abitazioni di tipo economico	D13	APES	APES	
37784	ALLOGGIO VIA BRUNELLESCHI FILIPPO _	62_Fabbricati - 2202_Fabbricati ad uso abitativo	F_fg_25_part_139_sub_12_cat_A/3 - Abitazioni di tipo economico	D13	APES	APES	
37774	ALLOGGIO VIA BRUNELLESCHI FILIPPO _	62_Fabbricati - 2202_Fabbricati ad uso abitativo	F_fg_25_part_139_sub_2_cat_A/3 - Abitazioni di tipo economico	D13	APES	APES	
37775	ALLOGGIO VIA BRUNELLESCHI FILIPPO _	62_Fabbricati - 2202_Fabbricati ad uso abitativo	F_fg_25_part_139_sub_3_cat_A/3 - Abitazioni di tipo economico	D13	APES	APES	
37776	ALLOGGIO VIA BRUNELLESCHI FILIPPO _	62_Fabbricati - 2202_Fabbricati ad uso abitativo	F_fg_25_part_139_sub_4_cat_A/3 - Abitazioni di tipo economico	D13	APES	APES	
37777	ALLOGGIO VIA BRUNELLESCHI FILIPPO _	62_Fabbricati - 2202_Fabbricati ad uso abitativo	F_fg_25_part_139_sub_5_cat_A/3 - Abitazioni di tipo economico	D13	APES	APES	

39189	ALLOGGIO VIA VENEZIANO ANTONIO _	62_Fabbricati - 2202_Fabbricati ad uso abitativo	F_fg_25_part_141_sub_18_cat_A/3 - Abitazioni di tipo economico	D13	APES	APES	
39190	ALLOGGIO VIA VENEZIANO ANTONIO _	62_Fabbricati - 2202_Fabbricati ad uso abitativo	F_fg_25_part_141_sub_2_cat_A/3 - Abitazioni di tipo economico	D13	APES	APES	
39193	ALLOGGIO VIA VENEZIANO ANTONIO _	62_Fabbricati - 2202_Fabbricati ad uso abitativo	F_fg_25_part_141_sub_3_cat_A/3 - Abitazioni di tipo economico	D13	APES	APES	
39192	ALLOGGIO VIA VENEZIANO ANTONIO _	62_Fabbricati - 2202_Fabbricati ad uso abitativo	F_fg_25_part_141_sub_4_cat_A/3 - Abitazioni di tipo economico	D13	APES	APES	
39194	ALLOGGIO VIA VENEZIANO ANTONIO _	62_Fabbricati - 2202_Fabbricati ad uso abitativo	F_fg_25_part_141_sub_5_cat_A/3 - Abitazioni di tipo economico	D13	APES	APES	
37871	APPARTAMENTO VIA VENEZIANO ANTONIO _	62_Fabbricati - 2202_Fabbricati ad uso abitativo	F_fg_25_part_141_sub_6_cat_A/3 - Abitazioni di tipo economico	D13	APES	APES	
37875	APPARTAMENTO VIA VENEZIANO ANTONIO _	62_Fabbricati - 2202_Fabbricati ad uso abitativo	F_fg_25_part_141_sub_8_cat_A/3 - Abitazioni di tipo economico	D13	APES	APES	
60915	LOCALI SOTTOMERCATO CEP _	62_Fabbricati - 2227_Fabbricati ad uso strumentale	F_fg_25_part_143_sub_3_cat_C/2 - Magazzini e locali di deposito_sub_2_cat_C/2 - Magazzini e locali di deposito	D04	D14	D06	
39198	ALLOGGIO VIA VENEZIANO ANTONIO _	62_Fabbricati - 2202_Fabbricati ad uso abitativo	F_fg_25_part_144_sub_10_cat_A/3 - Abitazioni di tipo economico	D13	APES	APES	
39199	ALLOGGIO VIA VENEZIANO ANTONIO _	62_Fabbricati - 2202_Fabbricati ad uso abitativo	F_fg_25_part_144_sub_12_cat_A/3 - Abitazioni di tipo economico	D13	APES	APES	
39195	ALLOGGIO VIA VENEZIANO ANTONIO _	62_Fabbricati - 2202_Fabbricati ad uso abitativo	F_fg_25_part_144_sub_14_cat_A/3 - Abitazioni di tipo economico	D13	APES	APES	
39200	ALLOGGIO VIA VENEZIANO ANTONIO _	62_Fabbricati - 2202_Fabbricati ad uso abitativo	F_fg_25_part_144_sub_17_cat_A/3 - Abitazioni di tipo economico	D13	APES	APES	
39201	ALLOGGIO VIA VENEZIANO ANTONIO _	62_Fabbricati - 2202_Fabbricati ad uso abitativo	F_fg_25_part_144_sub_2_cat_A/3 - Abitazioni di tipo economico	D13	APES	APES	
39196	ALLOGGIO VIA VENEZIANO ANTONIO _	62_Fabbricati - 2202_Fabbricati ad uso abitativo	F_fg_25_part_144_sub_7_cat_A/3 - Abitazioni di tipo economico	D13	APES	APES	
39197	ALLOGGIO VIA VENEZIANO ANTONIO _	62_Fabbricati - 2202_Fabbricati ad uso abitativo	F_fg_25_part_144_sub_9_cat_A/3 - Abitazioni di tipo economico	D13	APES	APES	
48340	TERRENO EX ATER - AREA A VERDE ATTREZZATO _	62_Fabbricati - 2219_Beni immobili n.a.c.	F_fg_25_part_147	D06			
47560	TERRENO EX ATER - AREA SGAMBATURA CANI _	62_Fabbricati - 2219_Beni immobili n.a.c.	F_fg_25_part_150	D06			
37798	ALLOGGIO VIA BRUNELLESCHI FILIPPO _	62_Fabbricati - 2202_Fabbricati ad uso abitativo	F_fg_25_part_152_sub_10_cat_A/3 - Abitazioni di tipo economico	D13	APES	APES	
37799	ALLOGGIO VIA BRUNELLESCHI FILIPPO _	62_Fabbricati - 2202_Fabbricati ad uso abitativo	F_fg_25_part_152_sub_13_cat_A/3 - Abitazioni di tipo economico	D13	APES	APES	
37790	ALLOGGIO VIA BRUNELLESCHI FILIPPO _	62_Fabbricati - 2202_Fabbricati ad uso abitativo	F_fg_25_part_152_sub_22_cat_A/3 - Abitazioni di tipo economico	D13	APES	APES	
37791	ALLOGGIO VIA BRUNELLESCHI FILIPPO _	62_Fabbricati - 2202_Fabbricati ad uso abitativo	F_fg_25_part_152_sub_23_cat_A/3 - Abitazioni di tipo economico	D13	APES	APES	
37792	ALLOGGIO VIA BRUNELLESCHI FILIPPO _	62_Fabbricati - 2202_Fabbricati ad uso abitativo	F_fg_25_part_152_sub_24_cat_A/3 - Abitazioni di tipo economico	D13	APES	APES	

37793	ALLOGGIO VIA BRUNELLESCHI FILIPPO _	62_Fabbricati - 2202_Fabbricati ad uso abitativo	F_fg_25_part_152_sub_25_cat_A/3 - Abitazioni di tipo economico	D13	APES	APES	
37794	ALLOGGIO VIA BRUNELLESCHI FILIPPO _	62_Fabbricati - 2202_Fabbricati ad uso abitativo	F_fg_25_part_152_sub_26_cat_A/3 - Abitazioni di tipo economico	D13	APES	APES	
37795	ALLOGGIO VIA BRUNELLESCHI FILIPPO _	62_Fabbricati - 2202_Fabbricati ad uso abitativo	F_fg_25_part_152_sub_27_cat_A/3 - Abitazioni di tipo economico	D13	APES	APES	
37785	ALLOGGIO VIA BRUNELLESCHI FILIPPO _	62_Fabbricati - 2202_Fabbricati ad uso abitativo	F_fg_25_part_152_sub_28_cat_A/3 - Abitazioni di tipo economico	D13	APES	APES	
37786	ALLOGGIO VIA BRUNELLESCHI FILIPPO _	62_Fabbricati - 2202_Fabbricati ad uso abitativo	F_fg_25_part_152_sub_29_cat_A/3 - Abitazioni di tipo economico	D13	APES	APES	
37800	ALLOGGIO VIA BRUNELLESCHI FILIPPO _	62_Fabbricati - 2202_Fabbricati ad uso abitativo	F_fg_25_part_152_sub_3_cat_A/3 - Abitazioni di tipo economico	D13	APES	APES	
37787	ALLOGGIO VIA BRUNELLESCHI FILIPPO _	62_Fabbricati - 2202_Fabbricati ad uso abitativo	F_fg_25_part_152_sub_30_cat_A/3 - Abitazioni di tipo economico	D13	APES	APES	
37788	ALLOGGIO VIA BRUNELLESCHI FILIPPO _	62_Fabbricati - 2202_Fabbricati ad uso abitativo	F_fg_25_part_152_sub_32_cat_A/3 - Abitazioni di tipo economico	D13	APES	APES	
37789	ALLOGGIO VIA BRUNELLESCHI FILIPPO _	62_Fabbricati - 2202_Fabbricati ad uso abitativo	F_fg_25_part_152_sub_33_cat_A/3 - Abitazioni di tipo economico	D13	APES	APES	
37796	ALLOGGIO VIA BRUNELLESCHI FILIPPO _	62_Fabbricati - 2202_Fabbricati ad uso abitativo	F_fg_25_part_152_sub_7_cat_A/3 - Abitazioni di tipo economico	D13	APES	APES	
37797	ALLOGGIO VIA BRUNELLESCHI FILIPPO _	62_Fabbricati - 2202_Fabbricati ad uso abitativo	F_fg_25_part_152_sub_8_cat_A/3 - Abitazioni di tipo economico	D13	APES	APES	
51918	CABINA ENEL VIA GENTILE DA FABRIANO _	62_Fabbricati - 2219_Beni immobili n.a.c.	F_fg_25_part_153_cat_D/1 - Opifici	D04			
39501	ALLOGGIO VIA PERGOLESIO GIOVAN BATTISTA _	62_Fabbricati - 2202_Fabbricati ad uso abitativo	F_fg_25_part_157_sub_10_cat_A/3 - Abitazioni di tipo economico	D13	APES	APES	
39502	ALLOGGIO VIA PERGOLESIO GIOVAN BATTISTA _	62_Fabbricati - 2202_Fabbricati ad uso abitativo	F_fg_25_part_157_sub_12_cat_A/3 - Abitazioni di tipo economico	D13	APES	APES	
39498	ALLOGGIO VIA PERGOLESIO GIOVAN BATTISTA _	62_Fabbricati - 2202_Fabbricati ad uso abitativo	F_fg_25_part_157_sub_3_cat_A/3 - Abitazioni di tipo economico	D13	APES	APES	
39499	ALLOGGIO VIA PERGOLESIO GIOVAN BATTISTA _	62_Fabbricati - 2202_Fabbricati ad uso abitativo	F_fg_25_part_157_sub_5_cat_A/3 - Abitazioni di tipo economico	D13	APES	APES	
39500	ALLOGGIO VIA PERGOLESIO GIOVAN BATTISTA _	62_Fabbricati - 2202_Fabbricati ad uso abitativo	F_fg_25_part_157_sub_6_cat_A/3 - Abitazioni di tipo economico	D13	APES	APES	
60770	FONDO PIAZZALE DONATELLO _	62_Fabbricati - 2230_Fabbricati ad uso commerciale	F_fg_25_part_158_sub_1_cat_C/1 - Negozi e botteghe	D04	D14		
39495	ALLOGGIO PIAZZALE DONATELLO _	62_Fabbricati - 2202_Fabbricati ad uso abitativo	F_fg_25_part_158_sub_11_cat_A/3 - Abitazioni di tipo economico	D13	APES	APES	
39496	ALLOGGIO PIAZZALE DONATELLO _	62_Fabbricati - 2202_Fabbricati ad uso abitativo	F_fg_25_part_158_sub_13_cat_A/3 - Abitazioni di tipo economico	D13	APES	APES	
39497	ALLOGGIO PIAZZALE DONATELLO _	62_Fabbricati - 2202_Fabbricati ad uso abitativo	F_fg_25_part_158_sub_16_cat_A/3 - Abitazioni di tipo economico	D13	APES	APES	
60771	FONDO PIAZZALE DONATELLO _	62_Fabbricati - 2230_Fabbricati ad uso commerciale	F_fg_25_part_158_sub_2_cat_C/1 - Negozi e botteghe	D04	D14		
60772	FONDO PIAZZALE DONATELLO _	62_Fabbricati - 2230_Fabbricati ad uso commerciale	F_fg_25_part_158_sub_3_cat_C/1 - Negozi e botteghe	D04	D14		

60773	FONDO PIAZZALE DONATELLO _	62_Fabbricati - 2230_Fabbricati ad uso commerciale	F_fg_25_part_158_sub_6_cat_C/1 - Negozi e botteghe	D04	D14		
39494	ALLOGGIO PIAZZALE DONATELLO _	62_Fabbricati - 2202_Fabbricati ad uso abitativo	F_fg_25_part_158_sub_8_cat_A/3 - Abitazioni di tipo economico	D13	APES	APES	
38374	ALLOGGIO VIA LOMI AURELIO _	62_Fabbricati - 2202_Fabbricati ad uso abitativo	F_fg_25_part_167_sub_11_cat_A/3 - Abitazioni di tipo economico	D13	APES	APES	
38376	ALLOGGIO VIA LOMI AURELIO _	62_Fabbricati - 2202_Fabbricati ad uso abitativo	F_fg_25_part_167_sub_13_cat_A/3 - Abitazioni di tipo economico	D13	APES	APES	
38375	ALLOGGIO VIA LOMI AURELIO _	62_Fabbricati - 2202_Fabbricati ad uso abitativo	F_fg_25_part_167_sub_14_cat_A/3 - Abitazioni di tipo economico	D13	APES	APES	
38378	ALLOGGIO VIA LOMI AURELIO _	62_Fabbricati - 2202_Fabbricati ad uso abitativo	F_fg_25_part_167_sub_15_cat_A/3 - Abitazioni di tipo economico	D13	APES	APES	
38377	ALLOGGIO VIA LOMI AURELIO _	62_Fabbricati - 2202_Fabbricati ad uso abitativo	F_fg_25_part_167_sub_16_cat_A/3 - Abitazioni di tipo economico	D13	APES	APES	
38379	ALLOGGIO VIA LOMI AURELIO _	62_Fabbricati - 2202_Fabbricati ad uso abitativo	F_fg_25_part_167_sub_18_cat_A/3 - Abitazioni di tipo economico	D13	APES	APES	
38381	ALLOGGIO VIA LOMI AURELIO _	62_Fabbricati - 2202_Fabbricati ad uso abitativo	F_fg_25_part_167_sub_19_cat_A/3 - Abitazioni di tipo economico	D13	APES	APES	
38382	ALLOGGIO VIA LOMI AURELIO _	62_Fabbricati - 2202_Fabbricati ad uso abitativo	F_fg_25_part_167_sub_2_cat_A/3 - Abitazioni di tipo economico	D13	APES	APES	
38380	ALLOGGIO VIA LOMI AURELIO _	62_Fabbricati - 2202_Fabbricati ad uso abitativo	F_fg_25_part_167_sub_20_cat_A/3 - Abitazioni di tipo economico	D13	APES	APES	
38384	ALLOGGIO VIA LOMI AURELIO _	62_Fabbricati - 2202_Fabbricati ad uso abitativo	F_fg_25_part_167_sub_5_cat_A/3 - Abitazioni di tipo economico	D13	APES	APES	
38383	ALLOGGIO VIA LOMI AURELIO _	62_Fabbricati - 2202_Fabbricati ad uso abitativo	F_fg_25_part_167_sub_6_cat_A/3 - Abitazioni di tipo economico	D13	APES	APES	
38386	ALLOGGIO VIA LOMI AURELIO _	62_Fabbricati - 2202_Fabbricati ad uso abitativo	F_fg_25_part_167_sub_7_cat_A/3 - Abitazioni di tipo economico	D13	APES	APES	
38385	ALLOGGIO VIA LOMI AURELIO _	62_Fabbricati - 2202_Fabbricati ad uso abitativo	F_fg_25_part_167_sub_8_cat_A/3 - Abitazioni di tipo economico	D13	APES	APES	
38387	ALLOGGIO VIA LOMI AURELIO _	62_Fabbricati - 2202_Fabbricati ad uso abitativo	F_fg_25_part_167_sub_9_cat_A/3 - Abitazioni di tipo economico	D13	APES	APES	
38197	ALLOGGIO VIA DA FABRIANO GENTILE _	62_Fabbricati - 2202_Fabbricati ad uso abitativo	F_fg_25_part_168_sub_10_cat_A/3 - Abitazioni di tipo economico	D13	APES	APES	
38198	ALLOGGIO VIA DA FABRIANO GENTILE _	62_Fabbricati - 2202_Fabbricati ad uso abitativo	F_fg_25_part_168_sub_11_cat_A/3 - Abitazioni di tipo economico	D13	APES	APES	
38199	ALLOGGIO VIA DA FABRIANO GENTILE _	62_Fabbricati - 2202_Fabbricati ad uso abitativo	F_fg_25_part_168_sub_12_cat_A/3 - Abitazioni di tipo economico	D13	APES	APES	
38189	ALLOGGIO VIA DA FABRIANO GENTILE _	62_Fabbricati - 2202_Fabbricati ad uso abitativo	F_fg_25_part_168_sub_2_cat_A/3 - Abitazioni di tipo economico	D13	APES	APES	
38190	ALLOGGIO VIA DA FABRIANO GENTILE _	62_Fabbricati - 2202_Fabbricati ad uso abitativo	F_fg_25_part_168_sub_3_cat_A/3 - Abitazioni di tipo economico	D13	APES	APES	
38191	ALLOGGIO VIA DA FABRIANO GENTILE _	62_Fabbricati - 2202_Fabbricati ad uso abitativo	F_fg_25_part_168_sub_4_cat_A/3 - Abitazioni di tipo economico	D13	APES	APES	
38192	ALLOGGIO VIA DA FABRIANO GENTILE _	62_Fabbricati - 2202_Fabbricati ad uso abitativo	F_fg_25_part_168_sub_5_cat_A/3 - Abitazioni di tipo economico	D13	APES	APES	

38193	ALLOGGIO VIA DA FABRIANO GENTILE _	62_Fabbricati - 2202_Fabbricati ad uso abitativo	F_fg_25_part_168_sub_6_cat_A/3 - Abitazioni di tipo economico	D13	APES	APES	
38194	ALLOGGIO VIA DA FABRIANO GENTILE _	62_Fabbricati - 2202_Fabbricati ad uso abitativo	F_fg_25_part_168_sub_7_cat_A/3 - Abitazioni di tipo economico	D13	APES	APES	
38195	ALLOGGIO VIA DA FABRIANO GENTILE _	62_Fabbricati - 2202_Fabbricati ad uso abitativo	F_fg_25_part_168_sub_8_cat_A/3 - Abitazioni di tipo economico	D13	APES	APES	
38196	ALLOGGIO VIA DA FABRIANO GENTILE _	62_Fabbricati - 2202_Fabbricati ad uso abitativo	F_fg_25_part_168_sub_9_cat_A/3 - Abitazioni di tipo economico	D13	APES	APES	
39517	ALLOGGIO VIA BRUNELLESCHI FILIPPO _	62_Fabbricati - 2202_Fabbricati ad uso abitativo	F_fg_25_part_189_sub_10_cat_A/2 - Abitazioni di tipo civile	D13	APES	APES	
39518	ALLOGGIO VIA BRUNELLESCHI FILIPPO _	62_Fabbricati - 2202_Fabbricati ad uso abitativo	F_fg_25_part_189_sub_12_cat_A/2 - Abitazioni di tipo civile	D13	APES	APES	
39519	ALLOGGIO VIA BRUNELLESCHI FILIPPO _	62_Fabbricati - 2202_Fabbricati ad uso abitativo	F_fg_25_part_189_sub_13_cat_A/2 - Abitazioni di tipo civile	D13	APES	APES	
39520	ALLOGGIO VIA SANZIO RAFFAELLO _	62_Fabbricati - 2202_Fabbricati ad uso abitativo	F_fg_25_part_189_sub_14_cat_A/2 - Abitazioni di tipo civile	D13	APES	APES	
39521	ALLOGGIO VIA SANZIO RAFFAELLO _	62_Fabbricati - 2202_Fabbricati ad uso abitativo	F_fg_25_part_189_sub_15_cat_A/2 - Abitazioni di tipo civile	D13	APES	APES	
39522	ALLOGGIO VIA SANZIO RAFFAELLO _	62_Fabbricati - 2202_Fabbricati ad uso abitativo	F_fg_25_part_189_sub_18_cat_A/2 - Abitazioni di tipo civile	D13	APES	APES	
39523	ALLOGGIO VIA SANZIO RAFFAELLO _	62_Fabbricati - 2202_Fabbricati ad uso abitativo	F_fg_25_part_189_sub_19_cat_A/2 - Abitazioni di tipo civile	D13	APES	APES	
39524	ALLOGGIO VIA SANZIO RAFFAELLO _	62_Fabbricati - 2202_Fabbricati ad uso abitativo	F_fg_25_part_189_sub_20_cat_A/2 - Abitazioni di tipo civile	D13	APES	APES	
39525	ALLOGGIO VIA SANZIO RAFFAELLO _	62_Fabbricati - 2202_Fabbricati ad uso abitativo	F_fg_25_part_189_sub_21_cat_A/2 - Abitazioni di tipo civile	D13	APES	APES	
39526	ALLOGGIO VIA SANZIO RAFFAELLO _	62_Fabbricati - 2202_Fabbricati ad uso abitativo	F_fg_25_part_189_sub_22_cat_A/2 - Abitazioni di tipo civile	D13	APES	APES	
39527	ALLOGGIO VIA SANZIO RAFFAELLO _	62_Fabbricati - 2202_Fabbricati ad uso abitativo	F_fg_25_part_189_sub_23_cat_A/2 - Abitazioni di tipo civile	D13	APES	APES	
39513	ALLOGGIO VIA BRUNELLESCHI FILIPPO _	62_Fabbricati - 2202_Fabbricati ad uso abitativo	F_fg_25_part_189_sub_4_cat_A/2 - Abitazioni di tipo civile	D13	APES	APES	
39514	ALLOGGIO VIA BRUNELLESCHI FILIPPO _	62_Fabbricati - 2202_Fabbricati ad uso abitativo	F_fg_25_part_189_sub_6_cat_A/2 - Abitazioni di tipo civile	D13	APES	APES	
39515	ALLOGGIO VIA BRUNELLESCHI FILIPPO _	62_Fabbricati - 2202_Fabbricati ad uso abitativo	F_fg_25_part_189_sub_7_cat_A/2 - Abitazioni di tipo civile	D13	APES	APES	
39516	ALLOGGIO VIA BRUNELLESCHI FILIPPO _	62_Fabbricati - 2202_Fabbricati ad uso abitativo	F_fg_25_part_189_sub_9_cat_A/2 - Abitazioni di tipo civile	D13	APES	APES	
38301	MAGAZZINO VIA BRUNELLESCHI FILIPPO _	62_Fabbricati - 2202_Fabbricati ad uso abitativo	F_fg_25_part_227_sub_1_cat_C/2 - Magazzini e locali di deposito	D13	APES	APES	
37565	ALLOGGIO VIA SANZIO RAFFAELLO _	62_Fabbricati - 2202_Fabbricati ad uso abitativo	F_fg_25_part_231_sub_10_cat_A/3 - Abitazioni di tipo economico	D13	APES	APES	
40091	ALLOGGIO VIA SANZIO RAFFAELLO _	62_Fabbricati - 2202_Fabbricati ad uso abitativo	F_fg_25_part_231_sub_11_cat_A/3 - Abitazioni di tipo economico	D13	APES	APES	
40092	ALLOGGIO VIA SANZIO RAFFAELLO _	62_Fabbricati - 2202_Fabbricati ad uso abitativo	F_fg_25_part_231_sub_12_cat_A/3 - Abitazioni di tipo economico	D13	APES	APES	

40093	ALLOGGIO VIA SANZIO RAFFAELLO _	62_Fabbricati - 2202_Fabbricati ad uso abitativo	F_fg_25_part_231_sub_16_cat_A/3 - Abitazioni di tipo economico	D13	APES	APES	
37566	ALLOGGIO VIA SANZIO RAFFAELLO _	62_Fabbricati - 2202_Fabbricati ad uso abitativo	F_fg_25_part_231_sub_18_cat_A/3 - Abitazioni di tipo economico	D13	APES	APES	
40086	ALLOGGIO VIA SANZIO RAFFAELLO _	62_Fabbricati - 2202_Fabbricati ad uso abitativo	F_fg_25_part_231_sub_2_cat_A/3 - Abitazioni di tipo economico	D13	APES	APES	
40094	ALLOGGIO VIA SANZIO RAFFAELLO _	62_Fabbricati - 2202_Fabbricati ad uso abitativo	F_fg_25_part_231_sub_22_cat_A/3 - Abitazioni di tipo economico	D13	APES	APES	
40095	ALLOGGIO VIA L.B. ALBERTI _	62_Fabbricati - 2202_Fabbricati ad uso abitativo	F_fg_25_part_231_sub_23_cat_A/3 - Abitazioni di tipo economico	D13	APES	APES	
40096	ALLOGGIO VIA SANZIO RAFFAELLO _	62_Fabbricati - 2202_Fabbricati ad uso abitativo	F_fg_25_part_231_sub_24_cat_A/3 - Abitazioni di tipo economico	D13	APES	APES	
40087	ALLOGGIO VIA SANZIO RAFFAELLO _	62_Fabbricati - 2202_Fabbricati ad uso abitativo	F_fg_25_part_231_sub_3_cat_A/3 - Abitazioni di tipo economico	D13	APES	APES	
37564	ALLOGGIO VIA SANZIO RAFFAELLO _	62_Fabbricati - 2202_Fabbricati ad uso abitativo	F_fg_25_part_231_sub_4_cat_A/3 - Abitazioni di tipo economico	D13	APES	APES	
37568	ALLOGGIO VIA SANZIO RAFFAELLO _	62_Fabbricati - 2202_Fabbricati ad uso abitativo	F_fg_25_part_231_sub_5_cat_A/3 - Abitazioni di tipo economico	D13	APES	APES	
40088	ALLOGGIO VIA RAFFAELLO SANZIO _	62_Fabbricati - 2202_Fabbricati ad uso abitativo	F_fg_25_part_231_sub_7_cat_A/3 - Abitazioni di tipo economico	D13	APES	APES	
51883	ALLOGGIO VIA SANZIO RAFFAELLO 1 _	62_Fabbricati - 2202_Fabbricati ad uso abitativo	F_fg_25_part_231_sub_7_cat_A/3 - Abitazioni di tipo economico	D13	APES	APES	
40089	ALLOGGIO VIA SANZIO RAFFAELLO _	62_Fabbricati - 2202_Fabbricati ad uso abitativo	F_fg_25_part_231_sub_8_cat_A/3 - Abitazioni di tipo economico	D13	APES	APES	
40090	ALLOGGIO VIA SANZIO RAFFAELLO _	62_Fabbricati - 2202_Fabbricati ad uso abitativo	F_fg_25_part_231_sub_9_cat_A/3 - Abitazioni di tipo economico	D13	APES	APES	
38268	ALLOGGIO VIA RAFFAELE SANZIO _	62_Fabbricati - 2202_Fabbricati ad uso abitativo	F_fg_25_part_232_sub_12_cat_A/3 - Abitazioni di tipo economico	D13	APES	APES	
38269	ALLOGGIO VIA RAFFAELE SANZIO _	62_Fabbricati - 2202_Fabbricati ad uso abitativo	F_fg_25_part_232_sub_13_cat_A/3 - Abitazioni di tipo economico	D13	APES	APES	
38270	ALLOGGIO VIA RAFFAELE SANZIO _	62_Fabbricati - 2202_Fabbricati ad uso abitativo	F_fg_25_part_232_sub_15_cat_A/3 - Abitazioni di tipo economico	D13	APES	APES	
38271	ALLOGGIO VIA RAFFAELE SANZIO _	62_Fabbricati - 2202_Fabbricati ad uso abitativo	F_fg_25_part_232_sub_17_cat_A/3 - Abitazioni di tipo economico	D13	APES	APES	
40097	ALLOGGIO VIA SANZIO RAFFAELLO _	62_Fabbricati - 2202_Fabbricati ad uso abitativo	F_fg_25_part_232_sub_2_cat_A/3 - Abitazioni di tipo economico	D13	APES	APES	
38312	ALLOGGIO VIA RAFFAELE SANZIO _	62_Fabbricati - 2202_Fabbricati ad uso abitativo	F_fg_25_part_232_sub_21_cat_A/3 - Abitazioni di tipo economico	D13	APES	APES	
38274	ALLOGGIO VIA RAFFAELE SANZIO _	62_Fabbricati - 2202_Fabbricati ad uso abitativo	F_fg_25_part_232_sub_22_cat_A/3 - Abitazioni di tipo economico	D13	APES	APES	
38275	ALLOGGIO VIA RAFFAELE SANZIO _	62_Fabbricati - 2202_Fabbricati ad uso abitativo	F_fg_25_part_232_sub_23_cat_A/3 - Abitazioni di tipo economico	D13	APES	APES	
38276	ALLOGGIO VIA RAFFAELE SANZIO _	62_Fabbricati - 2202_Fabbricati ad uso abitativo	F_fg_25_part_232_sub_24_cat_A/3 - Abitazioni di tipo economico	D13	APES	APES	
38277	ALLOGGIO VIA RAFFAELE SANZIO _	62_Fabbricati - 2202_Fabbricati ad uso abitativo	F_fg_25_part_232_sub_25_cat_A/3 - Abitazioni di tipo economico	D13	APES	APES	

38278	ALLOGGIO VIA RAFFAELE SANZIO _	62_Fabbricati - 2202_Fabbricati ad uso abitativo	F_fg_25_part_232_sub_26_cat_A/3 - Abitazioni di tipo economico	D13	APES	APES	
38279	ALLOGGIO VIA RAFFAELE SANZIO _	62_Fabbricati - 2202_Fabbricati ad uso abitativo	F_fg_25_part_232_sub_28_cat_A/3 - Abitazioni di tipo economico	D13	APES	APES	
38280	ALLOGGIO VIA RAFFAELE SANZIO _	62_Fabbricati - 2202_Fabbricati ad uso abitativo	F_fg_25_part_232_sub_29_cat_A/3 - Abitazioni di tipo economico	D13	APES	APES	
51884	ALLOGGIO VIA SANZIO RAFFAELLO 5 _	62_Fabbricati - 2202_Fabbricati ad uso abitativo	F_fg_25_part_232_sub_3_cat_A/3 - Abitazioni di tipo economico	D13	APES	APES	
38281	ALLOGGIO VIA RAFFAELE SANZIO _	62_Fabbricati - 2202_Fabbricati ad uso abitativo	F_fg_25_part_232_sub_30_cat_A/3 - Abitazioni di tipo economico	D13	APES	APES	
38273	ALLOGGIO VIA RAFFAELE SANZIO _	62_Fabbricati - 2202_Fabbricati ad uso abitativo	F_fg_25_part_232_sub_32_cat_A/3 - Abitazioni di tipo economico	D13	APES	APES	
38264	ALLOGGIO VIA RAFFAELE SANZIO _	62_Fabbricati - 2202_Fabbricati ad uso abitativo	F_fg_25_part_232_sub_4_cat_A/3 - Abitazioni di tipo economico	D13	APES	APES	
38265	ALLOGGIO VIA RAFFARELE SANZIO _	62_Fabbricati - 2202_Fabbricati ad uso abitativo	F_fg_25_part_232_sub_7_cat_A/2 - Abitazioni di tipo civile	D13	APES	APES	
38266	ALLOGGIO VIA RAFFAELE SANZIO _	62_Fabbricati - 2202_Fabbricati ad uso abitativo	F_fg_25_part_232_sub_8_cat_A/3 - Abitazioni di tipo economico	D13	APES	APES	
38267	ALLOGGIO VIA RAFFAELE SANZIO _	62_Fabbricati - 2202_Fabbricati ad uso abitativo	F_fg_25_part_232_sub_9_cat_A/3 - Abitazioni di tipo economico	D13	APES	APES	
45844	CABINA ENEL IN VIA DELL'ARGINE (EX ATER)_	62_Fabbricati - 2219_Beni immobili n.a.c.	F_fg_25_part_244_cat_D/1 - Opifici	D04			
39458	ALLOGGIO VIA BRUNELLESCHI FILIPPO _	62_Fabbricati - 2202_Fabbricati ad uso abitativo	F_fg_25_part_274_sub_11_cat_A/3 - Abitazioni di tipo economico	D13	APES	APES	
39459	ALLOGGIO VIA BRUNELLESCHI FILIPPO _	62_Fabbricati - 2202_Fabbricati ad uso abitativo	F_fg_25_part_274_sub_12_cat_A/3 - Abitazioni di tipo economico	D13	APES	APES	
39454	ALLOGGIO VIA BRUNELLESCHI FILIPPO _	62_Fabbricati - 2202_Fabbricati ad uso abitativo	F_fg_25_part_274_sub_2_cat_A/3 - Abitazioni di tipo economico	D13	APES	APES	
39455	ALLOGGIO VIA BRUNELLESCHI FILIPPO _	62_Fabbricati - 2202_Fabbricati ad uso abitativo	F_fg_25_part_274_sub_3_cat_A/3 - Abitazioni di tipo economico	D13	APES	APES	
39456	ALLOGGIO VIA BRUNELLESCHI FILIPPO _	62_Fabbricati - 2202_Fabbricati ad uso abitativo	F_fg_25_part_274_sub_5_cat_A/3 - Abitazioni di tipo economico	D13	APES	APES	
39457	ALLOGGIO VIA BRUNELLESCHI FILIPPO _	62_Fabbricati - 2202_Fabbricati ad uso abitativo	F_fg_25_part_274_sub_7_cat_A/3 - Abitazioni di tipo economico	D13	APES	APES	
39462	ALLOGGIO VIA PIERIN DEL VAGA _	62_Fabbricati - 2202_Fabbricati ad uso abitativo	F_fg_25_part_279_sub_11_cat_A/3 - Abitazioni di tipo economico	D13	APES	APES	
39460	ALLOGGIO VIA PIERIN DEL VAGA _	62_Fabbricati - 2202_Fabbricati ad uso abitativo	F_fg_25_part_279_sub_13_cat_A/3 - Abitazioni di tipo economico	D13	APES	APES	
39463	ALLOGGIO VIA PIERIN DEL VAGA _	62_Fabbricati - 2202_Fabbricati ad uso abitativo	F_fg_25_part_279_sub_2_cat_A/3 - Abitazioni di tipo economico	D13	APES	APES	
39464	ALLOGGIO VIA PIERIN DEL VAGA _	62_Fabbricati - 2202_Fabbricati ad uso abitativo	F_fg_25_part_279_sub_3_cat_A/3 - Abitazioni di tipo economico	D13	APES	APES	
39461	ALLOGGIO VIA PIERIN DEL VAGA _	62_Fabbricati - 2202_Fabbricati ad uso abitativo	F_fg_25_part_279_sub_7_cat_A/3 - Abitazioni di tipo economico	D13	APES	APES	
45919	APPARTAMENTO EX ATER VIA LUIGI BOCCHERINI 1 _	62_Fabbricati - 2202_Fabbricati ad uso abitativo	F_fg_25_part_285_sub_11_cat_A/3 - Abitazioni di tipo economico	D13	APES	APES	

45921	APPARTAMENTO EX ATER VIA LUIGI BOCCHERINI 1 _	62_Fabbricati - 2202_Fabbricati ad uso abitativo	F_fg_25_part_285_sub_7_cat_A/3 - Abitazioni di tipo economico	D13	APES	APES	
55323	APPARTAMENTO EX ATER VIA LUIGI BOCCHERINI 1 _	62_Fabbricati - 2202_Fabbricati ad uso abitativo	F_fg_25_part_285_sub_9_cat_A/3 - Abitazioni di tipo economico	D13	APES	APES	
38414	ALLOGGIO VIA G.B. PERGOLES 2 _	62_Fabbricati - 2202_Fabbricati ad uso abitativo	F_fg_25_part_294_sub_10_cat_A/2 - Abitazioni di tipo civile	D13	APES	APES	
37688	ALLOGGIO VIA G. B. PERGOLES 2 _	62_Fabbricati - 2202_Fabbricati ad uso abitativo	F_fg_25_part_294_sub_11_cat_A/2 - Abitazioni di tipo civile	D13	APES	APES	
37873	APPARTAMENTO VIA G.B. PERGOLES 1 _	62_Fabbricati - 2202_Fabbricati ad uso abitativo	F_fg_25_part_294_sub_12_cat_A/3 - Abitazioni di tipo economico	D13	APES	APES	
38415	ALLOGGIO VIA G.B. PERGOLES 2 _	62_Fabbricati - 2202_Fabbricati ad uso abitativo	F_fg_25_part_294_sub_13_cat_A/2 - Abitazioni di tipo civile	D13	APES	APES	
38059	ALLOGGIO VIA G.B. PERGOLES 2 _	62_Fabbricati - 2202_Fabbricati ad uso abitativo	F_fg_25_part_294_sub_15_cat_A/2 - Abitazioni di tipo civile	D13	APES	APES	
38418	ALLOGGIO VIA G.B. PERGOLES 2 _	62_Fabbricati - 2202_Fabbricati ad uso abitativo	F_fg_25_part_294_sub_16_cat_A/2 - Abitazioni di tipo civile	D13	APES	APES	
37687	ALLOGGIO VIA G.B. PERGOLES 2 _	62_Fabbricati - 2202_Fabbricati ad uso abitativo	F_fg_25_part_294_sub_17_cat_A/2 - Abitazioni di tipo civile	D13	APES	APES	
37937	ALLOGGIO VIA G.B. PERGOLES 2 _	62_Fabbricati - 2202_Fabbricati ad uso abitativo	F_fg_25_part_294_sub_18_cat_A/2 - Abitazioni di tipo civile	D13	APES	APES	
38419	ALLOGGIO VIA G.B. PERGOLES 2 _	62_Fabbricati - 2202_Fabbricati ad uso abitativo	F_fg_25_part_294_sub_19_cat_A/2 - Abitazioni di tipo civile	D13	APES	APES	
37647	ALLOGGIO VIA G.B. PERGOLES 4 _	62_Fabbricati - 2202_Fabbricati ad uso abitativo	F_fg_25_part_294_sub_20_cat_A/2 - Abitazioni di tipo civile	D13	APES	APES	
38405	ALLOGGIO VIA G.B. PERGOLES N. 4 _	62_Fabbricati - 2202_Fabbricati ad uso abitativo	F_fg_25_part_294_sub_21_cat_A/2 - Abitazioni di tipo civile	D13	APES	APES	
38420	ALLOGGIO VIA G.B. PERGOLES 4 _	62_Fabbricati - 2202_Fabbricati ad uso abitativo	F_fg_25_part_294_sub_22_cat_A/2 - Abitazioni di tipo civile	D13	APES	APES	
37677	ALLOGGIO VIA G.B. PERGOLES 4 _	62_Fabbricati - 2202_Fabbricati ad uso abitativo	F_fg_25_part_294_sub_23_cat_A/2 - Abitazioni di tipo civile	D13	APES	APES	
38406	ALLOGGIO VIA G.B. PERGOLES N. 4 _	62_Fabbricati - 2202_Fabbricati ad uso abitativo	F_fg_25_part_294_sub_24_cat_A/2 - Abitazioni di tipo civile	D13	APES	APES	
37645	ALLOGGIO VIA G.B. PERGOLES 4 _	62_Fabbricati - 2202_Fabbricati ad uso abitativo	F_fg_25_part_294_sub_25_cat_A/2 - Abitazioni di tipo civile	D13	APES	APES	
37661	ALLOGGIO VIA G.B. PERGOLES 4 _	62_Fabbricati - 2202_Fabbricati ad uso abitativo	F_fg_25_part_294_sub_26_cat_A/2 - Abitazioni di tipo civile	D13	APES	APES	
38407	ALLOGGIO VIA G.B. PERGOLES 4 _	62_Fabbricati - 2202_Fabbricati ad uso abitativo	F_fg_25_part_294_sub_27_cat_A/2 - Abitazioni di tipo civile	D13	APES	APES	
38361	ALLOGGIO VIA G.B. PERGOLES 2 _	62_Fabbricati - 2202_Fabbricati ad uso abitativo	F_fg_25_part_294_sub_28_cat_A/2 - Abitazioni di tipo civile	D13	APES	APES	
37719	ALLOGGIO VIA G.B. PERGOLES 4 _	62_Fabbricati - 2202_Fabbricati ad uso abitativo	F_fg_25_part_294_sub_29_cat_A/2 - Abitazioni di tipo civile	D13	APES	APES	
38411	ALLOGGIO VIA G.B. PERGOLES 4 _	62_Fabbricati - 2202_Fabbricati ad uso abitativo	F_fg_25_part_294_sub_30_cat_A/2 - Abitazioni di tipo civile	D13	APES	APES	
37646	ALLOGGIO VIA G.B. PERGOLES 4 _	62_Fabbricati - 2202_Fabbricati ad uso abitativo	F_fg_25_part_294_sub_31_cat_A/2 - Abitazioni di tipo civile	D13	APES	APES	

37713	ALLOGGIO VIA G.B. PERGOLESÌ 4 _	62_Fabbricati - 2202_Fabbricati ad uso abitativo	F_fg_25_part_294_sub_32_cat_A/2 - Abitazioni di tipo civile	D13	APES	APES	
38413	ALLOGGIO VIA G.B. PERGOLESÌ 4 _	62_Fabbricati - 2202_Fabbricati ad uso abitativo	F_fg_25_part_294_sub_33_cat_A/2 - Abitazioni di tipo civile	D13	APES	APES	
37651	ALLOGGIO VIA G.B. PERGOLESÌ 6 _	62_Fabbricati - 2202_Fabbricati ad uso abitativo	F_fg_25_part_294_sub_34_cat_A/2 - Abitazioni di tipo civile	D13	APES	APES	
37654	ALLOGGIO VIA G.B. PERGOLESÌ 6 _	62_Fabbricati - 2202_Fabbricati ad uso abitativo	F_fg_25_part_294_sub_35_cat_A/2 - Abitazioni di tipo civile	D13	APES	APES	
39107	ALLOGGIO VIA G.B. PERGOLESÌ 2 _	62_Fabbricati - 2202_Fabbricati ad uso abitativo	F_fg_25_part_294_sub_36_cat_A/2 - Abitazioni di tipo civile	D13	APES	APES	
37656	ALLOGGIO VIA G.B. PERGOLESÌ 6 _	62_Fabbricati - 2202_Fabbricati ad uso abitativo	F_fg_25_part_294_sub_37_cat_A/2 - Abitazioni di tipo civile	D13	APES	APES	
37689	ALLOGGIO VIA G.B. PERGOLESÌ 6 _	62_Fabbricati - 2202_Fabbricati ad uso abitativo	F_fg_25_part_294_sub_38_cat_A/2 - Abitazioni di tipo civile	D13	APES	APES	
37701	ALLOGGIO VIA G.B. PERGOLESÌ 2 _	62_Fabbricati - 2202_Fabbricati ad uso abitativo	F_fg_25_part_294_sub_39_cat_A/2 - Abitazioni di tipo civile	D13	APES	APES	
37686	ALLOGGIO VIA G.B. PERGOLESÌ 6 _	62_Fabbricati - 2202_Fabbricati ad uso abitativo	F_fg_25_part_294_sub_40_cat_A/2 - Abitazioni di tipo civile	D13	APES	APES	
40357	ALLOGGIO VIA G.B. PERGOLESÌ 6 _	62_Fabbricati - 2202_Fabbricati ad uso abitativo	F_fg_25_part_294_sub_41_cat_A/2 - Abitazioni di tipo civile	D13	APES	APES	
37697	ALLOGGIO VIA G.B. PERGOLESÌ 2 _	62_Fabbricati - 2202_Fabbricati ad uso abitativo	F_fg_25_part_294_sub_42_cat_A/2 - Abitazioni di tipo civile	D13	APES	APES	
40364	ALLOGGIO VIA G.B. PERGOLESÌ 6 _	62_Fabbricati - 2202_Fabbricati ad uso abitativo	F_fg_25_part_294_sub_43_cat_A/2 - Abitazioni di tipo civile	D13	APES	APES	
40365	ALLOGGIO VIA G.B. PERGOLESÌ 6 _	62_Fabbricati - 2202_Fabbricati ad uso abitativo	F_fg_25_part_294_sub_44_cat_A/2 - Abitazioni di tipo civile	D13	APES	APES	
38410	ALLOGGIO VIA G.B. PERGOLESÌ 6 _	62_Fabbricati - 2202_Fabbricati ad uso abitativo	F_fg_25_part_294_sub_45_cat_A/2 - Abitazioni di tipo civile	D13	APES	APES	
38262	ALLOGGIO VIA G.B. PERGOLESÌ 6 _	62_Fabbricati - 2202_Fabbricati ad uso abitativo	F_fg_25_part_294_sub_46_cat_A/2 - Abitazioni di tipo civile	D13	APES	APES	
38822	ALLOGGIO VIA G.B. PERGOLESÌ 6 _	62_Fabbricati - 2202_Fabbricati ad uso abitativo	F_fg_25_part_294_sub_47_cat_A/2 - Abitazioni di tipo civile	D13	APES	APES	
38412	ALLOGGIO VIA G.B. PERGOLESÌ 6 _	62_Fabbricati - 2202_Fabbricati ad uso abitativo	F_fg_25_part_294_sub_48_cat_A/2 - Abitazioni di tipo civile	D13	APES	APES	
38311	ALLOGGIO VIA G.B. PERGOLESÌ 6 _	62_Fabbricati - 2202_Fabbricati ad uso abitativo	F_fg_25_part_294_sub_49_cat_A/2 - Abitazioni di tipo civile	D13	APES	APES	
61280	ALLOGGIO IN VIA GIOVAN BATTISTA PERCOLESÌ N. 2 _	62_Fabbricati - 2202_Fabbricati ad uso abitativo	F_fg_25_part_294_sub_5_cat_A/2 - Abitazioni di tipo civile	D13	APES	APES	
38705	ALLOGGIO VIA G.B. PERGOLESÌ 2 _	62_Fabbricati - 2202_Fabbricati ad uso abitativo	F_fg_25_part_294_sub_50_cat_A/2 - Abitazioni di tipo civile	D13	APES	APES	
61282	ALLOGGIO IN VIA GIOVAN BATTISTA PERCOLESÌ N. 2 _	62_Fabbricati - 2202_Fabbricati ad uso abitativo	F_fg_25_part_294_sub_6_cat_A/2 - Abitazioni di tipo civile	D13	APES	APES	
61283	ALLOGGIO IN VIA GIOVAN BATTISTA PERCOLESÌ N. 2 _	62_Fabbricati - 2202_Fabbricati ad uso abitativo	F_fg_25_part_294_sub_7_cat_A/2 - Abitazioni di tipo civile	D13	APES	APES	
61284	ALLOGGIO IN VIA GIOVAN BATTISTA PERCOLESÌ N. 2 _	62_Fabbricati - 2202_Fabbricati ad uso abitativo	F_fg_25_part_294_sub_8_cat_A/2 - Abitazioni di tipo civile	D13	APES	APES	

37625	ALLOGGIO VIA G. B. PERGOLESI 2 _	62_Fabbricati - 2202_Fabbricati ad uso abitativo	F_fg_25_part_294_sub_9_cat_A/2 - Abitazioni di tipo civile	D13	APES	APES	
39472	ALLOGGIO VIA PIERIN DEL VAGA _	62_Fabbricati - 2202_Fabbricati ad uso abitativo	F_fg_25_part_330_sub_10_cat_A/2 - Abitazioni di tipo civile	D13	APES	APES	
39473	ALLOGGIO VIA PIERIN DEL VAGA _	62_Fabbricati - 2202_Fabbricati ad uso abitativo	F_fg_25_part_330_sub_4_cat_A/2 - Abitazioni di tipo civile	D13	APES	APES	
39474	ALLOGGIO VIA PIERIN DEL VAGA _	62_Fabbricati - 2202_Fabbricati ad uso abitativo	F_fg_25_part_330_sub_8_cat_A/2 - Abitazioni di tipo civile	D13	APES	APES	
39465	ALLOGGIO VIA PIERIN DEL VAGA _	62_Fabbricati - 2202_Fabbricati ad uso abitativo	F_fg_25_part_331_sub_10_cat_A/2 - Abitazioni di tipo civile	D13	APES	APES	
39466	ALLOGGIO VIA PIERIN DEL VAGA _	62_Fabbricati - 2202_Fabbricati ad uso abitativo	F_fg_25_part_331_sub_15_cat_A/2 - Abitazioni di tipo civile	D13	APES	APES	
39467	ALLOGGIO VIA PIERIN DEL VAGA _	62_Fabbricati - 2202_Fabbricati ad uso abitativo	F_fg_25_part_331_sub_4_cat_A/2 - Abitazioni di tipo civile	D13	APES	APES	
39468	ALLOGGIO VIA PIERIN DEL VAGA _	62_Fabbricati - 2202_Fabbricati ad uso abitativo	F_fg_25_part_331_sub_5_cat_A/2 - Abitazioni di tipo civile	D13	APES	APES	
39469	ALLOGGIO VIA PIERIN DEL VAGA _	62_Fabbricati - 2202_Fabbricati ad uso abitativo	F_fg_25_part_331_sub_6_cat_A/2 - Abitazioni di tipo civile	D13	APES	APES	
39470	ALLOGGIO VIA PIERIN DEL VAGA _	62_Fabbricati - 2202_Fabbricati ad uso abitativo	F_fg_25_part_331_sub_8_cat_A/2 - Abitazioni di tipo civile	D13	APES	APES	
39471	ALLOGGIO VIA PIERIN DEL VAGA _	62_Fabbricati - 2202_Fabbricati ad uso abitativo	F_fg_25_part_331_sub_9_cat_A/2 - Abitazioni di tipo civile	D13	APES	APES	
39487	GARAGE VIA VENEZIANO ANTONIO _	62_Fabbricati - 2202_Fabbricati ad uso abitativo	F_fg_25_part_332_sub_12_cat_C/6 - Stalle, scuderie, rimesse, autorimesse	D13	APES	APES	
39488	GARAGE VIA VENEZIANO ANTONIO _	62_Fabbricati - 2202_Fabbricati ad uso abitativo	F_fg_25_part_332_sub_13_cat_C/6 - Stalle, scuderie, rimesse, autorimesse	D13	APES	APES	
39492	GARAGE VIA VENEZIANO ANTONIO _	62_Fabbricati - 2202_Fabbricati ad uso abitativo	F_fg_25_part_332_sub_15_cat_C/6 - Stalle, scuderie, rimesse, autorimesse	D13	APES	APES	
39493	GARAGE VIA VENEZIANO ANTONIO _	62_Fabbricati - 2202_Fabbricati ad uso abitativo	F_fg_25_part_332_sub_16_cat_C/6 - Stalle, scuderie, rimesse, autorimesse	D13	APES	APES	
39486	ALLOGGIO VIA VENEZIANO ANTONIO _	62_Fabbricati - 2202_Fabbricati ad uso abitativo	F_fg_25_part_332_sub_17_cat_A/3 - Abitazioni di tipo economico	D13	APES	APES	
39489	GARAGE VIA VENEZIANO ANTONIO _	62_Fabbricati - 2202_Fabbricati ad uso abitativo	F_fg_25_part_332_sub_19_cat_C/6 - Stalle, scuderie, rimesse, autorimesse	D13	APES	APES	
39490	GARAGE VIA VENEZIANO ANTONIO _	62_Fabbricati - 2202_Fabbricati ad uso abitativo	F_fg_25_part_332_sub_20_cat_C/6 - Stalle, scuderie, rimesse, autorimesse	D13	APES	APES	
39491	GARAGE VIA VENEZIANO ANTONIO _	62_Fabbricati - 2202_Fabbricati ad uso abitativo	F_fg_25_part_332_sub_21_cat_C/6 - Stalle, scuderie, rimesse, autorimesse	D13	APES	APES	

39482	ALLOGGIO VIA VENEZIANO ANTONIO _	62_Fabbricati - 2202_Fabbricati ad uso abitativo	F_fg_25_part_332_sub_3_cat_A/3 - Abitazioni di tipo economico	D13	APES	APES	
39483	ALLOGGIO VIA VENEZIANO ANTONIO _	62_Fabbricati - 2202_Fabbricati ad uso abitativo	F_fg_25_part_332_sub_5_cat_A/3 - Abitazioni di tipo economico	D13	APES	APES	
39484	ALLOGGIO VIA VENEZIANO ANTONIO _	62_Fabbricati - 2202_Fabbricati ad uso abitativo	F_fg_25_part_332_sub_6_cat_A/3 - Abitazioni di tipo economico	D13	APES	APES	
39485	ALLOGGIO VIA VENEZIANO ANTONIO _	62_Fabbricati - 2202_Fabbricati ad uso abitativo	F_fg_25_part_332_sub_7_cat_A/3 - Abitazioni di tipo economico	D13	APES	APES	
37292	ABITAZIONE AL PIANO 1 INT. 1 SCALA B VIA BRUNELLESCHI FILIPP _	62_Fabbricati - 2202_Fabbricati ad uso abitativo	F_fg_25_part_338_sub_10_cat_A/2 - Abitazioni di tipo civile	D04	D14	D06	
37293	ABITAZIONE AL PIANO 1 INT. 2 SCALA B VIA BRUNELLESCHI FILIPP _	62_Fabbricati - 2202_Fabbricati ad uso abitativo	F_fg_25_part_338_sub_11_cat_A/2 - Abitazioni di tipo civile	D13	APES	APES	
37294	ABITAZIONE AL PIANO 2 INT. 3 SCALA B VIA BRUNELLESCHI FILIPP _	62_Fabbricati - 2202_Fabbricati ad uso abitativo	F_fg_25_part_338_sub_12_cat_A/2 - Abitazioni di tipo civile	D13	APES	APES	
37295	ABITAZIONE AL PIANO 2 INT. 4 SCALA B VIA BRUNELLESCHI FILIPP _	62_Fabbricati - 2202_Fabbricati ad uso abitativo	F_fg_25_part_338_sub_13_cat_A/2 - Abitazioni di tipo civile	D13	APES	APES	
37286	ABITAZIONE AL PIANO 3 INT. 5 SCALA B VIA BRUNELLESCHI FILIPP _	62_Fabbricati - 2202_Fabbricati ad uso abitativo	F_fg_25_part_338_sub_14_cat_A/2 - Abitazioni di tipo civile	D04	D14	D06	
37287	ABITAZIONE AL PIANO 3 INT. 6 SCALA B VIA BRUNELLESCHI FILIPP _	62_Fabbricati - 2202_Fabbricati ad uso abitativo	F_fg_25_part_338_sub_15_cat_A/2 - Abitazioni di tipo civile	D13	APES	APES	
64181	GARAGE DELL'ABITAZIONE VIA BRUNELLESCHI FILIPPO 15 _	62_Fabbricati - 2202_Fabbricati ad uso abitativo	F_fg_25_part_338_sub_16_cat_C/6 - Stalle, scuderie, rimesse, autorimesse	D04	D14	D06	
64182	GARAGE DELL'ABITAZIONE VIA BRUNELLESCHI FILIPPO 15 _	62_Fabbricati - 2202_Fabbricati ad uso abitativo	F_fg_25_part_338_sub_17_cat_C/6 - Stalle, scuderie, rimesse, autorimesse	D04	D14	D06	
64183	GARAGE DELL'ABITAZIONE VIA BRUNELLESCHI FILIPPO 15 _	62_Fabbricati - 2202_Fabbricati ad uso abitativo	F_fg_25_part_338_sub_18_cat_C/6 - Stalle, scuderie, rimesse, autorimesse	D04	D14	D06	
37284	ABITAZIONE AL PIANO 1 INT. 1 SCALA A VIA BRUNELLESCHI FILIPP _	62_Fabbricati - 2202_Fabbricati ad uso abitativo	F_fg_25_part_338_sub_3_cat_A/2 - Abitazioni di tipo civile	D04	D14	D06	
37285	ABITAZIONE AL PIANO 1 INT. 2 SCALA A VIA BRUNELLESCHI FILIPP _	62_Fabbricati - 2202_Fabbricati ad uso abitativo	F_fg_25_part_338_sub_4_cat_A/2 - Abitazioni di tipo civile	D04	D14	D06	
37288	ABITAZIONE AL PIANO 2 INT. 3 SCALA A VIA BRUNELLESCHI FILIPP _	62_Fabbricati - 2202_Fabbricati ad uso abitativo	F_fg_25_part_338_sub_5_cat_A/2 - Abitazioni di tipo civile	D13	APES	APES	
37289	ABITAZIONE AL PIANO 2 INT. 4 SCALA A VIA BRUNELLESCHI FILIPP _	62_Fabbricati - 2202_Fabbricati ad uso abitativo	F_fg_25_part_338_sub_6_cat_A/2 - Abitazioni di tipo civile	D04	D14	D06	
37290	ABITAZIONE AL PIANO 3 INT. 5 SCALA A VIA BRUNELLESCHI FILIPP _	62_Fabbricati - 2202_Fabbricati ad uso abitativo	F_fg_25_part_338_sub_7_cat_A/2 - Abitazioni di tipo civile	D13	APES	APES	
37291	ABITAZIONE AL PIANO 3 INT. 6 SCALA A VIA BRUNELLESCHI FILIPP _	62_Fabbricati - 2202_Fabbricati ad uso abitativo	F_fg_25_part_338_sub_8_cat_A/2 - Abitazioni di tipo civile	D04	D14	D06	
39480	ALLOGGIO VIA BRAMANTE DONATO _	62_Fabbricati - 2202_Fabbricati ad uso abitativo	F_fg_25_part_370_sub_10_cat_A/3 - Abitazioni di tipo economico	D13	APES	APES	
39481	ALLOGGIO VIA BRAMANTE DONATO _	62_Fabbricati - 2202_Fabbricati ad uso abitativo	F_fg_25_part_370_sub_12_cat_A/3 - Abitazioni di tipo economico	D13	APES	APES	

60832	FONDO PIAZZALE DONATELLO _	62_Fabbricati - 2230_Fabbricati ad uso commerciale	F_fg_25_part_370_sub_13_cat_C/1 - Negozi e botteghe	D04	D14	D06	
60680	FONDO VIA BRAMANTE DONATO _	62_Fabbricati - 2230_Fabbricati ad uso commerciale	F_fg_25_part_370_sub_14_cat_C/1 - Negozi e botteghe	D04	D14		
60702	FONDO VIA BRAMANTE DONATO 10 _	62_Fabbricati - 2230_Fabbricati ad uso commerciale	F_fg_25_part_370_sub_15_cat_C/1 - Negozi e botteghe	D04	D14		
39475	ALLOGGIO VIA BRAMANTE DONATO _	62_Fabbricati - 2202_Fabbricati ad uso abitativo	F_fg_25_part_370_sub_5_cat_A/3 - Abitazioni di tipo economico	D13	APES	APES	
39476	ALLOGGIO VIA BRAMANTE DONATO _	62_Fabbricati - 2202_Fabbricati ad uso abitativo	F_fg_25_part_370_sub_6_cat_A/3 - Abitazioni di tipo economico	D13	APES	APES	
39477	ALLOGGIO VIA BRAMANTE DONATO _	62_Fabbricati - 2202_Fabbricati ad uso abitativo	F_fg_25_part_370_sub_7_cat_A/3 - Abitazioni di tipo economico	D13	APES	APES	
39478	ALLOGGIO VIA BRAMANTE DONATO _	62_Fabbricati - 2202_Fabbricati ad uso abitativo	F_fg_25_part_370_sub_8_cat_A/3 - Abitazioni di tipo economico	D13	APES	APES	
39479	ALLOGGIO VIA BRAMANTE DONATO _	62_Fabbricati - 2202_Fabbricati ad uso abitativo	F_fg_25_part_370_sub_9_cat_A/3 - Abitazioni di tipo economico	D13	APES	APES	
39530	ALLOGGIO VIA VASARI GIORGIO _	62_Fabbricati - 2202_Fabbricati ad uso abitativo	F_fg_25_part_371_sub_11_cat_A/3 - Abitazioni di tipo economico	D13	APES	APES	
39532	ALLOGGIO VIA VASARI GIORGIO _	62_Fabbricati - 2202_Fabbricati ad uso abitativo	F_fg_25_part_371_sub_19_cat_A/3 - Abitazioni di tipo economico	D13	APES	APES	
39533	ALLOGGIO VIA VASARI GIORGIO _	62_Fabbricati - 2202_Fabbricati ad uso abitativo	F_fg_25_part_371_sub_21_cat_A/3 - Abitazioni di tipo economico	D13	APES	APES	
39534	ALLOGGIO VIA VASARI GIORGIO _	62_Fabbricati - 2202_Fabbricati ad uso abitativo	F_fg_25_part_371_sub_22_cat_A/3 - Abitazioni di tipo economico	D13	APES	APES	
39535	ALLOGGIO VIA VASARI GIORGIO _	62_Fabbricati - 2202_Fabbricati ad uso abitativo	F_fg_25_part_371_sub_25_cat_A/3 - Abitazioni di tipo economico	D13	APES	APES	
39536	ALLOGGIO VIA VASARI GIORGIO _	62_Fabbricati - 2202_Fabbricati ad uso abitativo	F_fg_25_part_371_sub_37_cat_A/3 - Abitazioni di tipo economico	D13	APES	APES	
39531	ALLOGGIO VIA VASARI GIORGIO _	62_Fabbricati - 2202_Fabbricati ad uso abitativo	F_fg_25_part_371_sub_42_cat_A/3 - Abitazioni di tipo economico	D13	APES	APES	
39537	ALLOGGIO VIA VASARI GIORGIO _	62_Fabbricati - 2202_Fabbricati ad uso abitativo	F_fg_25_part_371_sub_46_cat_A/3 - Abitazioni di tipo economico	D13	APES	APES	
39538	ALLOGGIO VIA VASARI GIORGIO _	62_Fabbricati - 2202_Fabbricati ad uso abitativo	F_fg_25_part_371_sub_48_cat_A/3 - Abitazioni di tipo economico	D13	APES	APES	
39539	ALLOGGIO VIA VASARI GIORGIO _	62_Fabbricati - 2202_Fabbricati ad uso abitativo	F_fg_25_part_371_sub_49_cat_A/3 - Abitazioni di tipo economico	D13	APES	APES	
39528	ALLOGGIO VIA VASARI GIORGIO _	62_Fabbricati - 2202_Fabbricati ad uso abitativo	F_fg_25_part_371_sub_5_cat_A/3 - Abitazioni di tipo economico	D13	APES	APES	
39529	ALLOGGIO VIA VASARI GIORGIO _	62_Fabbricati - 2202_Fabbricati ad uso abitativo	F_fg_25_part_371_sub_7_cat_A/3 - Abitazioni di tipo economico	D13	APES	APES	
39873	ALLOGGIO VIA PERGOLESIO GIOVAN BATTISTA _	62_Fabbricati - 2202_Fabbricati ad uso abitativo	F_fg_25_part_373_sub_10_cat_A/2 - Abitazioni di tipo civile	D13	APES	APES	
39874	ALLOGGIO VIA PERGOLESIO GIOVAN BATTISTA _	62_Fabbricati - 2202_Fabbricati ad uso abitativo	F_fg_25_part_373_sub_11_cat_A/2 - Abitazioni di tipo civile	D13	APES	APES	
39875	ALLOGGIO VIA PERGOLESIO GIOVAN BATTISTA _	62_Fabbricati - 2202_Fabbricati ad uso abitativo	F_fg_25_part_373_sub_12_cat_A/2 - Abitazioni di tipo civile	D13	APES	APES	

39869	ALLOGGIO VIA PERGOLESI GIOVAN BATTISTA _	62_Fabbricati - 2202_Fabbricati ad uso abitativo	F_fg_25_part_373_sub_6_cat_A/2 - Abitazioni di tipo civile	D13	APES	APES	
39870	ALLOGGIO VIA PERGOLESI GIOVAN BATTISTA _	62_Fabbricati - 2202_Fabbricati ad uso abitativo	F_fg_25_part_373_sub_7_cat_A/2 - Abitazioni di tipo civile	D13	APES	APES	
39871	ALLOGGIO VIA PERGOLESI GIOVAN BATTISTA _	62_Fabbricati - 2202_Fabbricati ad uso abitativo	F_fg_25_part_373_sub_8_cat_A/2 - Abitazioni di tipo civile	D13	APES	APES	
39872	ALLOGGIO VIA PERGOLESI GIOVAN BATTISTA _	62_Fabbricati - 2202_Fabbricati ad uso abitativo	F_fg_25_part_373_sub_9_cat_A/2 - Abitazioni di tipo civile	D13	APES	APES	
40113	AREA URBANA IN VIA PIERIN DEL VAGA _	62_Fabbricati - 2202_Fabbricati ad uso abitativo	F_fg_25_part_381_sub_1_cat_F/1 - Aree urbane	D13	APES	APES	
40114	AREA URBANA IN VIA PIERIN DEL VAGA _	62_Fabbricati - 2202_Fabbricati ad uso abitativo	F_fg_25_part_381_sub_2_cat_F/1 - Aree urbane	D13	APES	APES	
40115	AREA URBANA IN VIA PIERIN DEL VAGA _	62_Fabbricati - 2202_Fabbricati ad uso abitativo	F_fg_25_part_381_sub_3_cat_F/1 - Aree urbane	D13	APES	APES	
64249	CABINA ENEL PIAZZA PAPA GIOVANNI XXIII _	62_Fabbricati - 2219_Beni immobili n.a.c.	F_fg_25_part_410_cat_D/1 - Opifici	D04			
38305	AREA URBANA IN VIA P. DEL VAGA ADIBITA A VERDE ATTREZZATO _	62_Fabbricati - 2219_Beni immobili n.a.c.	F_fg_25_part_434_cat_F/1 - Aree urbane	D06			
60838	FONDO VIA MICHELANGELO BUONARROTI _	62_Fabbricati - 2230_Fabbricati ad uso commerciale	F_fg_25_part_438_sub_1_cat_	D04	D14	D06	
39391	ALLOGGIO PIAZZA GIOVANNI XXIII PAPA _	62_Fabbricati - 2202_Fabbricati ad uso abitativo	F_fg_25_part_438_sub_10_cat_A/3 - Abitazioni di tipo economico	D13	APES	APES	
39392	ALLOGGIO PIAZZA GIOVANNI XXIII PAPA _	62_Fabbricati - 2202_Fabbricati ad uso abitativo	F_fg_25_part_438_sub_12_cat_A/3 - Abitazioni di tipo economico	D13	APES	APES	
39393	ALLOGGIO PIAZZA GIOVANNI XXIII PAPA _	62_Fabbricati - 2202_Fabbricati ad uso abitativo	F_fg_25_part_438_sub_13_cat_A/3 - Abitazioni di tipo economico	D13	APES	APES	
39394	ALLOGGIO PIAZZA GIOVANNI XXIII PAPA _	62_Fabbricati - 2202_Fabbricati ad uso abitativo	F_fg_25_part_438_sub_14_cat_A/3 - Abitazioni di tipo economico	D13	APES	APES	
39395	ALLOGGIO PIAZZA GIOVANNI XXIII PAPA _	62_Fabbricati - 2202_Fabbricati ad uso abitativo	F_fg_25_part_438_sub_16_cat_A/3 - Abitazioni di tipo economico	D13	APES	APES	
39396	ALLOGGIO PIAZZA GIOVANNI XXIII PAPA _	62_Fabbricati - 2202_Fabbricati ad uso abitativo	F_fg_25_part_438_sub_18_cat_A/3 - Abitazioni di tipo economico	D13	APES	APES	
39384	ALLOGGIO VIA MICHELANGELO _	62_Fabbricati - 2202_Fabbricati ad uso abitativo	F_fg_25_part_438_sub_19_cat_A/3 - Abitazioni di tipo economico	D13	APES	APES	
60780	FONDO VIA MICHELANGELO BUONARROTI _	62_Fabbricati - 2230_Fabbricati ad uso commerciale	F_fg_25_part_438_sub_2_cat_C/1 - Negozi e botteghe	D04	D14	D06	
39385	ALLOGGIO VIA MICHELANGELO _	62_Fabbricati - 2202_Fabbricati ad uso abitativo	F_fg_25_part_438_sub_20_cat_A/3 - Abitazioni di tipo economico	D13	APES	APES	
39386	ALLOGGIO VIA MICHELANGELO _	62_Fabbricati - 2202_Fabbricati ad uso abitativo	F_fg_25_part_438_sub_21_cat_A/3 - Abitazioni di tipo economico	D13	APES	APES	
39387	ALLOGGIO VIA MICHELANGELO _	62_Fabbricati - 2202_Fabbricati ad uso abitativo	F_fg_25_part_438_sub_23_cat_A/3 - Abitazioni di tipo economico	D13	APES	APES	
39388	ALLOGGIO VIA MICHELANGELO _	62_Fabbricati - 2202_Fabbricati ad uso abitativo	F_fg_25_part_438_sub_25_cat_A/3 - Abitazioni di tipo economico	D13	APES	APES	
39389	ALLOGGIO VIA MICHELANGELO _	62_Fabbricati - 2202_Fabbricati ad uso abitativo	F_fg_25_part_438_sub_28_cat_A/3 - Abitazioni di tipo economico	D13	APES	APES	

39377	ALLOGGIO PIAZZA GIOVANNI XXIII PAPA _	62_Fabbricati - 2202_Fabbricati ad uso abitativo	F_fg_25_part_438_sub_29_cat_A/3 - Abitazioni di tipo economico	D13	APES	APES	
60779	FONDO VIA MICHELANGELO BUONARROTI _	62_Fabbricati - 2230_Fabbricati ad uso commerciale	F_fg_25_part_438_sub_3_cat_C/1 - Negozi e botteghe	D04	D14	D06	
39378	ALLOGGIO PIAZZA GIOVANNI XXIII PAPA _	62_Fabbricati - 2202_Fabbricati ad uso abitativo	F_fg_25_part_438_sub_30_cat_A/3 - Abitazioni di tipo economico	D13	APES	APES	
39379	ALLOGGIO PIAZZA GIOVANNI XXIII PAPA _	62_Fabbricati - 2202_Fabbricati ad uso abitativo	F_fg_25_part_438_sub_31_cat_A/3 - Abitazioni di tipo economico	D13	APES	APES	
39380	ALLOGGIO PIAZZA GIOVANNI XXIII PAPA _	62_Fabbricati - 2202_Fabbricati ad uso abitativo	F_fg_25_part_438_sub_32_cat_A/3 - Abitazioni di tipo economico	D13	APES	APES	
39381	ALLOGGIO PIAZZA GIOVANNI XXIII PAPA _	62_Fabbricati - 2202_Fabbricati ad uso abitativo	F_fg_25_part_438_sub_35_cat_A/3 - Abitazioni di tipo economico	D13	APES	APES	
39382	ALLOGGIO PIAZZA GIOVANNI XXIII PAPA _	62_Fabbricati - 2202_Fabbricati ad uso abitativo	F_fg_25_part_438_sub_39_cat_A/3 - Abitazioni di tipo economico	D13	APES	APES	
60778	FONDO VIA MICHELANGELO BUONARROTI _	62_Fabbricati - 2230_Fabbricati ad uso commerciale	F_fg_25_part_438_sub_4_cat_	D04	D14	D06	
39383	ALLOGGIO PIAZZA GIOVANNI XXIII PAPA _	62_Fabbricati - 2202_Fabbricati ad uso abitativo	F_fg_25_part_438_sub_42_cat_A/3 - Abitazioni di tipo economico	D13	APES	APES	
39397	AREA URBANA IN PIAZZA GIOVANNI XXIII PAPA _	62_Fabbricati - 2202_Fabbricati ad uso abitativo	F_fg_25_part_438_sub_44_cat_F/1 - Aree urbane	D13	APES	APES	
60777	FONDO VIA MICHELANGELO BUONARROTI _	62_Fabbricati - 2230_Fabbricati ad uso commerciale	F_fg_25_part_438_sub_5_cat_	D04	D14		
60776	FONDO PIAZZA PAPA GIOVANNI XXIII _	62_Fabbricati - 2230_Fabbricati ad uso commerciale	F_fg_25_part_438_sub_6_cat_	D04	D14		
60775	FONDO PIAZZA PAPA GIOVANNI XXIII _	62_Fabbricati - 2230_Fabbricati ad uso commerciale	F_fg_25_part_438_sub_7_cat_C/1 - Negozi e botteghe	D04	D14		
60786	FONDO PIAZZA GIOVANNI XXX PAPA _	62_Fabbricati - 2230_Fabbricati ad uso commerciale	F_fg_25_part_438_sub_8_cat_C/1 - Negozi e botteghe	D04	D14	D06	
39390	ALLOGGIO PIAZZA GIOVANNI XXIII PAPA _	62_Fabbricati - 2202_Fabbricati ad uso abitativo	F_fg_25_part_438_sub_9_cat_A/3 - Abitazioni di tipo economico	D13	APES	APES	
39943	ALLOGGIO VIA PIERIN DEL VAGA _	62_Fabbricati - 2202_Fabbricati ad uso abitativo	F_fg_25_part_452_sub_10_cat_A/2 - Abitazioni di tipo civile	D13	APES	APES	
39944	ALLOGGIO VIA PIERIN DEL VAGA _	62_Fabbricati - 2202_Fabbricati ad uso abitativo	F_fg_25_part_452_sub_11_cat_A/2 - Abitazioni di tipo civile	D13	APES	APES	
39945	ALLOGGIO VIA PIERIN DEL VAGA _	62_Fabbricati - 2202_Fabbricati ad uso abitativo	F_fg_25_part_452_sub_12_cat_A/2 - Abitazioni di tipo civile	D13	APES	APES	
39928	ALLOGGIO VIA PIERIN DEL VAGA _	62_Fabbricati - 2202_Fabbricati ad uso abitativo	F_fg_25_part_452_sub_14_cat_A/2 - Abitazioni di tipo civile	D13	APES	APES	
39929	ALLOGGIO VIA PIERIN DEL VAGA _	62_Fabbricati - 2202_Fabbricati ad uso abitativo	F_fg_25_part_452_sub_15_cat_A/2 - Abitazioni di tipo civile	D13	APES	APES	
39930	ALLOGGIO VIA PIERIN DEL VAGA _	62_Fabbricati - 2202_Fabbricati ad uso abitativo	F_fg_25_part_452_sub_16_cat_A/2 - Abitazioni di tipo civile	D13	APES	APES	
39931	ALLOGGIO VIA PIERIN DEL VAGA _	62_Fabbricati - 2202_Fabbricati ad uso abitativo	F_fg_25_part_452_sub_17_cat_A/2 - Abitazioni di tipo civile	D13	APES	APES	
39932	ALLOGGIO VIA PIERIN DEL VAGA _	62_Fabbricati - 2202_Fabbricati ad uso abitativo	F_fg_25_part_452_sub_18_cat_A/2 - Abitazioni di tipo civile	D13	APES	APES	

39906	ALLOGGIO VIA PIERIN DEL VAGA _	62_Fabbricati - 2202_Fabbricati ad uso abitativo	F_fg_25_part_452_sub_43_cat_A/2 - Abitazioni di tipo civile	D13	APES	APES	
39907	ALLOGGIO VIA PIERIN DEL VAGA _	62_Fabbricati - 2202_Fabbricati ad uso abitativo	F_fg_25_part_452_sub_44_cat_A/2 - Abitazioni di tipo civile	D13	APES	APES	
39908	ALLOGGIO VIA PIERIN DEL VAGA _	62_Fabbricati - 2202_Fabbricati ad uso abitativo	F_fg_25_part_452_sub_45_cat_A/2 - Abitazioni di tipo civile	D13	APES	APES	
39909	ALLOGGIO VIA PIERIN DEL VAGA _	62_Fabbricati - 2202_Fabbricati ad uso abitativo	F_fg_25_part_452_sub_46_cat_A/2 - Abitazioni di tipo civile	D13	APES	APES	
39910	ALLOGGIO VIA PIERIN DEL VAGA _	62_Fabbricati - 2202_Fabbricati ad uso abitativo	F_fg_25_part_452_sub_47_cat_A/2 - Abitazioni di tipo civile	D13	APES	APES	
39911	ALLOGGIO VIA PIERIN DEL VAGA _	62_Fabbricati - 2202_Fabbricati ad uso abitativo	F_fg_25_part_452_sub_48_cat_A/2 - Abitazioni di tipo civile	D13	APES	APES	
39938	ALLOGGIO VIA PIERIN DEL VAGA _	62_Fabbricati - 2202_Fabbricati ad uso abitativo	F_fg_25_part_452_sub_5_cat_A/2 - Abitazioni di tipo civile	D13	APES	APES	
39896	ALLOGGIO VIA PIERIN DEL VAGA _	62_Fabbricati - 2202_Fabbricati ad uso abitativo	F_fg_25_part_452_sub_50_cat_A/2 - Abitazioni di tipo civile	D13	APES	APES	
39897	ALLOGGIO VIA PIERIN DEL VAGA _	62_Fabbricati - 2202_Fabbricati ad uso abitativo	F_fg_25_part_452_sub_51_cat_A/2 - Abitazioni di tipo civile	D13	APES	APES	
39898	ALLOGGIO VIA PIERIN DEL VAGA _	62_Fabbricati - 2202_Fabbricati ad uso abitativo	F_fg_25_part_452_sub_52_cat_A/2 - Abitazioni di tipo civile	D13	APES	APES	
39899	ALLOGGIO VIA PIERIN DEL VAGA _	62_Fabbricati - 2202_Fabbricati ad uso abitativo	F_fg_25_part_452_sub_53_cat_A/2 - Abitazioni di tipo civile	D13	APES	APES	
39900	ALLOGGIO VIA PIERIN DEL VAGA _	62_Fabbricati - 2202_Fabbricati ad uso abitativo	F_fg_25_part_452_sub_54_cat_A/2 - Abitazioni di tipo civile	D13	APES	APES	
39901	ALLOGGIO VIA PIERIN DEL VAGA _	62_Fabbricati - 2202_Fabbricati ad uso abitativo	F_fg_25_part_452_sub_55_cat_A/2 - Abitazioni di tipo civile	D13	APES	APES	
39902	ALLOGGIO VIA PIERIN DEL VAGA _	62_Fabbricati - 2202_Fabbricati ad uso abitativo	F_fg_25_part_452_sub_56_cat_A/2 - Abitazioni di tipo civile	D13	APES	APES	
39903	ALLOGGIO VIA PIERIN DEL VAGA _	62_Fabbricati - 2202_Fabbricati ad uso abitativo	F_fg_25_part_452_sub_57_cat_A/2 - Abitazioni di tipo civile	D13	APES	APES	
39939	ALLOGGIO VIA PIERIN DEL VAGA _	62_Fabbricati - 2202_Fabbricati ad uso abitativo	F_fg_25_part_452_sub_6_cat_A/2 - Abitazioni di tipo civile	D13	APES	APES	
39940	ALLOGGIO VIA PIERIN DEL VAGA _	62_Fabbricati - 2202_Fabbricati ad uso abitativo	F_fg_25_part_452_sub_7_cat_A/2 - Abitazioni di tipo civile	D13	APES	APES	
39941	ALLOGGIO VIA PIERIN DEL VAGA _	62_Fabbricati - 2202_Fabbricati ad uso abitativo	F_fg_25_part_452_sub_8_cat_A/2 - Abitazioni di tipo civile	D13	APES	APES	
39942	ALLOGGIO VIA PIERIN DEL VAGA _	62_Fabbricati - 2202_Fabbricati ad uso abitativo	F_fg_25_part_452_sub_9_cat_A/2 - Abitazioni di tipo civile	D13	APES	APES	
36106	AREA A VERDE DA VIA BERNINI A VIA DELL'ARGINE _	62_Fabbricati - 2219_Beni immobili n.a.c.	F_fg_25_part_454	D06			
39973	ALLOGGIO VIA BALDAN GASTONE _	62_Fabbricati - 2202_Fabbricati ad uso abitativo	F_fg_25_part_471_sub_1_cat_A/2 - Abitazioni di tipo civile	D13	APES	APES	
39954	ALLOGGIO VIA BALDAN GASTONE _	62_Fabbricati - 2202_Fabbricati ad uso abitativo	F_fg_25_part_471_sub_10_cat_A/2 - Abitazioni di tipo civile	D13	APES	APES	
39955	ALLOGGIO VIA BALDAN GASTONE _	62_Fabbricati - 2202_Fabbricati ad uso abitativo	F_fg_25_part_471_sub_11_cat_A/2 - Abitazioni di tipo civile	D13	APES	APES	

42710	ALLOGGIO VIA PIERIN DEL VAGA 11 _	62_Fabbricati - 2202_Fabbricati ad uso abitativo	F_fg_25_part_498_sub_24_cat_A/2 - Abitazioni di tipo civile	D13	APES	APES	
42711	ALLOGGIO VIA PIERIN DEL VAGA 11 _	62_Fabbricati - 2202_Fabbricati ad uso abitativo	F_fg_25_part_498_sub_25_cat_A/2 - Abitazioni di tipo civile	D13	APES	APES	
42712	ALLOGGIO VIA PIERIN DEL VAGA 11 _	62_Fabbricati - 2202_Fabbricati ad uso abitativo	F_fg_25_part_498_sub_26_cat_A/2 - Abitazioni di tipo civile	D13	APES	APES	
42713	ALLOGGIO VIA PIERIN DEL VAGA 11 _	62_Fabbricati - 2202_Fabbricati ad uso abitativo	F_fg_25_part_498_sub_27_cat_A/2 - Abitazioni di tipo civile	D13	APES	APES	
42714	ALLOGGIO VIA PIERIN DEL VAGA 11 _	62_Fabbricati - 2202_Fabbricati ad uso abitativo	F_fg_25_part_498_sub_28_cat_A/2 - Abitazioni di tipo civile	D13	APES	APES	
42715	ALLOGGIO VIA PIERIN DEL VAGA 11 _	62_Fabbricati - 2202_Fabbricati ad uso abitativo	F_fg_25_part_498_sub_29_cat_A/2 - Abitazioni di tipo civile	D13	APES	APES	
42692	ALLOGGIO VIA PIERIN DEL VAGA 15 _	62_Fabbricati - 2202_Fabbricati ad uso abitativo	F_fg_25_part_498_sub_6_cat_A/2 - Abitazioni di tipo civile	D13	APES	APES	
42693	ALLOGGIO VIA PIERIN DEL VAGA 15 _	62_Fabbricati - 2202_Fabbricati ad uso abitativo	F_fg_25_part_498_sub_7_cat_A/2 - Abitazioni di tipo civile	D13	APES	APES	
42694	ALLOGGIO VIA PIERIN DEL VAGA 15 _	62_Fabbricati - 2202_Fabbricati ad uso abitativo	F_fg_25_part_498_sub_8_cat_A/2 - Abitazioni di tipo civile	D13	APES	APES	
42695	ALLOGGIO VIA PIERIN DEL VAGA 15 _	62_Fabbricati - 2202_Fabbricati ad uso abitativo	F_fg_25_part_498_sub_9_cat_A/2 - Abitazioni di tipo civile	D13	APES	APES	
42664	ALLOGGIO VIA RAFFAELLO SANZIO 10 _	62_Fabbricati - 2202_Fabbricati ad uso abitativo	F_fg_25_part_499_sub_10_cat_A/2 - Abitazioni di tipo civile	D13	APES	APES	
42667	ALLOGGIO VIA RAFFAELLO SANZIO 10 _	62_Fabbricati - 2202_Fabbricati ad uso abitativo	F_fg_25_part_499_sub_11_cat_A/2 - Abitazioni di tipo civile	D13	APES	APES	
42670	ALLOGGIO VIA RAFFAELLO SANZIO 10 _	62_Fabbricati - 2202_Fabbricati ad uso abitativo	F_fg_25_part_499_sub_12_cat_A/2 - Abitazioni di tipo civile	D13	APES	APES	
42673	ALLOGGIO VIA RAFFAELLO SANZIO 10 _	62_Fabbricati - 2202_Fabbricati ad uso abitativo	F_fg_25_part_499_sub_13_cat_A/2 - Abitazioni di tipo civile	D13	APES	APES	
42676	ALLOGGIO VIA RAFFAELLO SANZIO 10 _	62_Fabbricati - 2202_Fabbricati ad uso abitativo	F_fg_25_part_499_sub_14_cat_A/2 - Abitazioni di tipo civile	D13	APES	APES	
42652	ALLOGGIO VIA RAFFAELLO SANZIO 10 _	62_Fabbricati - 2202_Fabbricati ad uso abitativo	F_fg_25_part_499_sub_15_cat_A/2 - Abitazioni di tipo civile	D13	APES	APES	
42655	ALLOGGIO VIA RAFFAELLO SANZIO 10 _	62_Fabbricati - 2202_Fabbricati ad uso abitativo	F_fg_25_part_499_sub_16_cat_A/2 - Abitazioni di tipo civile	D13	APES	APES	
42658	ALLOGGIO VIA RAFFAELLO SANZIO 10 _	62_Fabbricati - 2202_Fabbricati ad uso abitativo	F_fg_25_part_499_sub_17_cat_A/2 - Abitazioni di tipo civile	D13	APES	APES	
42661	ALLOGGIO VIA RAFFAELLO SANZIO 10 _	62_Fabbricati - 2202_Fabbricati ad uso abitativo	F_fg_25_part_499_sub_18_cat_A/2 - Abitazioni di tipo civile	D13	APES	APES	
42684	AUTORIMESSA ALLOGGIO VIA RAFFAELLO SANZIO 10 _	62_Fabbricati - 2202_Fabbricati ad uso abitativo	F_fg_25_part_499_sub_19_cat_C/6 - Stalle, scuderie, rimesse, autorimesse	D13	APES	APES	
42687	AUTORIMESSA ALLOGGIO VIA RAFFAELLO SANZIO 10 _	62_Fabbricati - 2202_Fabbricati ad uso abitativo	F_fg_25_part_499_sub_20_cat_C/6 - Stalle, scuderie, rimesse, autorimesse	D13	APES	APES	

42665	AUTORIMESSA ALLOGGIO VIA RAFFAELLO SANZIO 10 _	62_Fabbricati - 2202_Fabbricati ad uso abitativo	F_fg_25_part_499_sub_21_cat_C/6 - Stalle, scuderie, rimesse, autorimesse	D13	APES	APES	
42690	AUTORIMESSA ALLOGGIO VIA RAFFAELLO SANZIO 10 _	62_Fabbricati - 2202_Fabbricati ad uso abitativo	F_fg_25_part_499_sub_22_cat_C/6 - Stalle, scuderie, rimesse, autorimesse	D13	APES	APES	
42677	AUTORIMESSA ALLOGGIO VIA RAFFAELLO SANZIO 10 _	62_Fabbricati - 2202_Fabbricati ad uso abitativo	F_fg_25_part_499_sub_23_cat_C/6 - Stalle, scuderie, rimesse, autorimesse	D13	APES	APES	
42674	AUTORIMESSA ALLOGGIO VIA RAFFAELLO SANZIO 10 _	62_Fabbricati - 2202_Fabbricati ad uso abitativo	F_fg_25_part_499_sub_24_cat_C/6 - Stalle, scuderie, rimesse, autorimesse	D13	APES	APES	
42659	AUTORIMESSA ALLOGGIO VIA RAFFAELLO SANZIO 10 _	62_Fabbricati - 2202_Fabbricati ad uso abitativo	F_fg_25_part_499_sub_25_cat_C/6 - Stalle, scuderie, rimesse, autorimesse	D13	APES	APES	
42662	AUTORIMESSA ALLOGGIO VIA RAFFAELLO SANZIO 10 _	62_Fabbricati - 2202_Fabbricati ad uso abitativo	F_fg_25_part_499_sub_26_cat_C/6 - Stalle, scuderie, rimesse, autorimesse	D13	APES	APES	
42679	AUTORIMESSA VIA RAFFAELLO SANZIO 8-10 _	62_Fabbricati - 2202_Fabbricati ad uso abitativo	F_fg_25_part_499_sub_27_cat_C/6 - Stalle, scuderie, rimesse, autorimesse	D13	APES	APES	
42668	AUTORIMESSA ALLOGGIO VIA RAFFAELLO SANZIO 10 _	62_Fabbricati - 2202_Fabbricati ad uso abitativo	F_fg_25_part_499_sub_28_cat_C/6 - Stalle, scuderie, rimesse, autorimesse	D13	APES	APES	
42671	AUTORIMESSA ALLOGGIO VIA RAFFAELLO SANZIO 10 _	62_Fabbricati - 2202_Fabbricati ad uso abitativo	F_fg_25_part_499_sub_29_cat_C/6 - Stalle, scuderie, rimesse, autorimesse	D13	APES	APES	
42716	FONDO VIA R. SANZIO 10 _	62_Fabbricati - 2219_Beni immobili n.a.c.	F_fg_25_part_499_sub_3_cat_C/1 - Negozi e botteghe	D13	APES	APES	
42653	AUTORIMESSA ALLOGGIO VIA RAFFAELLO SANZIO 10 _	62_Fabbricati - 2202_Fabbricati ad uso abitativo	F_fg_25_part_499_sub_30_cat_C/6 - Stalle, scuderie, rimesse, autorimesse	D13	APES	APES	
42656	AUTORIMESSA ALLOGGIO VIA RAFFAELLO SANZIO 10 _	62_Fabbricati - 2202_Fabbricati ad uso abitativo	F_fg_25_part_499_sub_31_cat_C/6 - Stalle, scuderie, rimesse, autorimesse	D13	APES	APES	
42680	AUTORIMESSA VIA RAFFAELLO SANZIO 8-10 _	62_Fabbricati - 2202_Fabbricati ad uso abitativo	F_fg_25_part_499_sub_32_cat_C/6 - Stalle, scuderie, rimesse, autorimesse	D13	APES	APES	
42681	AUTORIMESSA VIA RAFFAELLO SANZIO 8-10 _	62_Fabbricati - 2202_Fabbricati ad uso abitativo	F_fg_25_part_499_sub_33_cat_C/6 - Stalle, scuderie, rimesse, autorimesse	D13	APES	APES	
42682	AUTORIMESSA VIA RAFFAELLO SANZIO 8-10 _	62_Fabbricati - 2202_Fabbricati ad uso abitativo	F_fg_25_part_499_sub_34_cat_C/6 - Stalle, scuderie, rimesse, autorimesse	D13	APES	APES	

42657	AUTORIMESSA ALLOGGIO VIA RAFFAELLO SANZIO 10 _	62_Fabbricati - 2202_Fabbricati ad uso abitativo	F_fg_25_part_499_sub_35_cat_C/6 - Stalle, scuderie, rimesse, autorimesse	D13	APES	APES	
42654	AUTORIMESSA ALLOGGIO VIA RAFFAELLO SANZIO 10 _	62_Fabbricati - 2202_Fabbricati ad uso abitativo	F_fg_25_part_499_sub_36_cat_C/6 - Stalle, scuderie, rimesse, autorimesse	D13	APES	APES	
42678	AUTORIMESSA ALLOGGIO VIA RAFFAELLO SANZIO 10 _	62_Fabbricati - 2202_Fabbricati ad uso abitativo	F_fg_25_part_499_sub_37_cat_C/6 - Stalle, scuderie, rimesse, autorimesse	D13	APES	APES	
42675	AUTORIMESSA ALLOGGIO VIA RAFFAELLO SANZIO 10 _	62_Fabbricati - 2202_Fabbricati ad uso abitativo	F_fg_25_part_499_sub_38_cat_C/6 - Stalle, scuderie, rimesse, autorimesse	D13	APES	APES	
42672	AUTORIMESSA ALLOGGIO VIA RAFFAELLO SANZIO 10 _	62_Fabbricati - 2202_Fabbricati ad uso abitativo	F_fg_25_part_499_sub_39_cat_C/6 - Stalle, scuderie, rimesse, autorimesse	D13	APES	APES	
42717	FONDO VIA R. SANZIO 10 _	62_Fabbricati - 2219_Beni immobili n.a.c.	F_fg_25_part_499_sub_4_cat_C/1 - Negozi e botteghe	D13	APES	APES	
42669	AUTORIMESSA ALLOGGIO VIA RAFFAELLO SANZIO 10 _	62_Fabbricati - 2202_Fabbricati ad uso abitativo	F_fg_25_part_499_sub_40_cat_C/6 - Stalle, scuderie, rimesse, autorimesse	D13	APES	APES	
42666	AUTORIMESSA ALLOGGIO VIA RAFFAELLO SANZIO 10 _	62_Fabbricati - 2202_Fabbricati ad uso abitativo	F_fg_25_part_499_sub_41_cat_C/6 - Stalle, scuderie, rimesse, autorimesse	D13	APES	APES	
42691	AUTORIMESSA ALLOGGIO VIA RAFFAELLO SANZIO 10 _	62_Fabbricati - 2202_Fabbricati ad uso abitativo	F_fg_25_part_499_sub_42_cat_C/6 - Stalle, scuderie, rimesse, autorimesse	D13	APES	APES	
42688	AUTORIMESSA ALLOGGIO VIA RAFFAELLO SANZIO 10 _	62_Fabbricati - 2202_Fabbricati ad uso abitativo	F_fg_25_part_499_sub_43_cat_C/6 - Stalle, scuderie, rimesse, autorimesse	D13	APES	APES	
42685	AUTORIMESSA ALLOGGIO VIA RAFFAELLO SANZIO 10 _	62_Fabbricati - 2202_Fabbricati ad uso abitativo	F_fg_25_part_499_sub_44_cat_C/6 - Stalle, scuderie, rimesse, autorimesse	D13	APES	APES	
42663	AUTORIMESSA ALLOGGIO VIA RAFFAELLO SANZIO 10 _	62_Fabbricati - 2202_Fabbricati ad uso abitativo	F_fg_25_part_499_sub_45_cat_C/6 - Stalle, scuderie, rimesse, autorimesse	D13	APES	APES	
42660	AUTORIMESSA ALLOGGIO VIA RAFFAELLO SANZIO 10 _	62_Fabbricati - 2202_Fabbricati ad uso abitativo	F_fg_25_part_499_sub_46_cat_C/6 - Stalle, scuderie, rimesse, autorimesse	D13	APES	APES	
42718	FONDO VIA R. SANZIO 10 _	62_Fabbricati - 2219_Beni immobili n.a.c.	F_fg_25_part_499_sub_5_cat_C/1 - Negozi e botteghe	D13	APES	APES	
42719	FONDO VIA R. SANZIO 10 _	62_Fabbricati - 2219_Beni immobili n.a.c.	F_fg_25_part_499_sub_6_cat_C/1 - Negozi e botteghe	D13	APES	APES	
42683	ALLOGGIO VIA RAFFAELLO SANZIO 10 _	62_Fabbricati - 2202_Fabbricati ad uso abitativo	F_fg_25_part_499_sub_7_cat_A/2 - Abitazioni di tipo civile	D13	APES	APES	
42686	ALLOGGIO VIA RAFFAELLO SANZIO 10 _	62_Fabbricati - 2202_Fabbricati ad uso abitativo	F_fg_25_part_499_sub_8_cat_A/2 - Abitazioni di tipo civile	D13	APES	APES	

42689	ALLOGGIO VIA RAFFAELLO SANZIO 10 _	62_Fabbricati - 2202_Fabbricati ad uso abitativo	F_fg_25_part_499_sub_9_cat_A/2 - Abitazioni di tipo civile	D13	APES	APES	
38177	ALLOGGIO VIA DA FABRIANO GENTILE _	62_Fabbricati - 2202_Fabbricati ad uso abitativo	F_fg_25_part_50_sub_1_cat_A/3 - Abitazioni di tipo economico	D13	APES	APES	
38186	ALLOGGIO VIA DA FABRIANO GENTILE _	62_Fabbricati - 2202_Fabbricati ad uso abitativo	F_fg_25_part_50_sub_10_cat_A/3 - Abitazioni di tipo economico	D13	APES	APES	
38187	ALLOGGIO VIA DA FABRIANO GENTILE _	62_Fabbricati - 2202_Fabbricati ad uso abitativo	F_fg_25_part_50_sub_11_cat_A/3 - Abitazioni di tipo economico	D13	APES	APES	
38188	ALLOGGIO VIA DA FABRIANO GENTILE _	62_Fabbricati - 2202_Fabbricati ad uso abitativo	F_fg_25_part_50_sub_12_cat_A/3 - Abitazioni di tipo economico	D13	APES	APES	
38178	ALLOGGIO VIA DA FABRIANO GENTILE _	62_Fabbricati - 2202_Fabbricati ad uso abitativo	F_fg_25_part_50_sub_2_cat_A/3 - Abitazioni di tipo economico	D13	APES	APES	
38179	ALLOGGIO VIA DA FABRIANO GENTILE _	62_Fabbricati - 2202_Fabbricati ad uso abitativo	F_fg_25_part_50_sub_3_cat_A/3 - Abitazioni di tipo economico	D13	APES	APES	
38180	ALLOGGIO VIA DA FABRIANO GENTILE _	62_Fabbricati - 2202_Fabbricati ad uso abitativo	F_fg_25_part_50_sub_4_cat_A/3 - Abitazioni di tipo economico	D13	APES	APES	
38181	ALLOGGIO VIA DA FABRIANO GENTILE _	62_Fabbricati - 2202_Fabbricati ad uso abitativo	F_fg_25_part_50_sub_5_cat_A/3 - Abitazioni di tipo economico	D13	APES	APES	
38182	ALLOGGIO VIA DA FABRIANO GENTILE _	62_Fabbricati - 2202_Fabbricati ad uso abitativo	F_fg_25_part_50_sub_6_cat_A/3 - Abitazioni di tipo economico	D13	APES	APES	
38183	ALLOGGIO VIA DA FABRIANO GENTILE _	62_Fabbricati - 2202_Fabbricati ad uso abitativo	F_fg_25_part_50_sub_7_cat_A/3 - Abitazioni di tipo economico	D13	APES	APES	
38184	ALLOGGIO VIA DA FABRIANO GENTILE _	62_Fabbricati - 2202_Fabbricati ad uso abitativo	F_fg_25_part_50_sub_8_cat_A/3 - Abitazioni di tipo economico	D13	APES	APES	
38185	ALLOGGIO VIA DA FABRIANO GENTILE _	62_Fabbricati - 2202_Fabbricati ad uso abitativo	F_fg_25_part_50_sub_9_cat_A/3 - Abitazioni di tipo economico	D13	APES	APES	
37447	COMPLESSO SCOLASTICO CEP: SCUOLA MATERNA _	62_Fabbricati - 2206_Fabbricati ad uso scolastico	F_fg_25_part_507_sub_1_cat_B/5 - Scuole, laboratori scientifici	D09	D06	D06	
60323	COMPLESSO SCOLASTICO CEP: ASILO NIDO _	62_Fabbricati - 2217_Fabbricati destinati ad asili nido	F_fg_25_part_507_sub_2_cat_B/5 - Scuole, laboratori scientifici	D09	D06	D06	
54219	ALLOGGIO IN VIA ANTONIO VENEZIANO 23 - PIANO T INT. 1-2 _	62_Fabbricati - 2202_Fabbricati ad uso abitativo	F_fg_25_part_512_sub_10_cat_A/2 - Abitazioni di tipo civile	D13	APES	APES	
54220	ALLOGGIO IN VIA ANTONIO VENEZIANO 23 - PIANO T INT. 1-3 _	62_Fabbricati - 2202_Fabbricati ad uso abitativo	F_fg_25_part_512_sub_11_cat_A/2 - Abitazioni di tipo civile	D13	APES	APES	
54221	ALLOGGIO IN VIA ANTONIO VENEZIANO 23 - PIANO T INT. 1-4 _	62_Fabbricati - 2202_Fabbricati ad uso abitativo	F_fg_25_part_512_sub_12_cat_A/2 - Abitazioni di tipo civile	D13	APES	APES	
54243	ALLOGGIO ERP IN VIA ANTONIO VENEZIANO 23 - PIANO T. INT. 1-5 _	62_Fabbricati - 2202_Fabbricati ad uso abitativo	F_fg_25_part_512_sub_13_cat_A/2 - Abitazioni di tipo civile	D13	APES	APES	
54244	ALLOGGIO ERP IN VIA ANTONIO VENEZIANO 23 - PIANO T. INT 1-6 _	62_Fabbricati - 2202_Fabbricati ad uso abitativo	F_fg_25_part_512_sub_14_cat_A/2 - Abitazioni di tipo civile	D13	APES	APES	
54245	ALLOGGIO ERP IN VIA ANTONIO VENEZIANO 23 - PIANO T. INT 1-7 _	62_Fabbricati - 2202_Fabbricati ad uso abitativo	F_fg_25_part_512_sub_15_cat_A/2 - Abitazioni di tipo civile	D13	APES	APES	
54246	ALLOGGIO ERP IN VIA ANTONIO VENEZIANO 23 - PIANO T. INT 1-8 _	62_Fabbricati - 2202_Fabbricati ad uso abitativo	F_fg_25_part_512_sub_16_cat_A/2 - Abitazioni di tipo civile	D13	APES	APES	
54247	ALLOGGIO ERP IN VIA ANTONIO VENEZIANO 23 - PIANO T. INT 1-9 _	62_Fabbricati - 2202_Fabbricati ad uso abitativo	F_fg_25_part_512_sub_17_cat_A/2 - Abitazioni di tipo civile	D13	APES	APES	

54271	ALLOGGIO ERP IN VIA ANTONIO VENEZIANO 17 - PIANO 3 INT 8 _	62_Fabbricati - 2202_Fabbricati ad uso abitativo	F_fg_25_part_512_sub_41_cat_A/2 - Abitazioni di tipo civile	D13	APES	APES	
54272	ALLOGGIO ERP IN VIA ANTONIO VENEZIANO 15 - PIANO T INT 1 _	62_Fabbricati - 2202_Fabbricati ad uso abitativo	F_fg_25_part_512_sub_42_cat_A/2 - Abitazioni di tipo civile	D13	APES	APES	
54273	ALLOGGIO ERP IN VIA ANTONIO VENEZIANO 15 - PIANO T INT 1-2 _	62_Fabbricati - 2202_Fabbricati ad uso abitativo	F_fg_25_part_512_sub_43_cat_A/2 - Abitazioni di tipo civile	D13	APES	APES	
54274	ALLOGGIO ERP IN VIA ANTONIO VENEZIANO 15 - PIANO T INT 1-3 _	62_Fabbricati - 2202_Fabbricati ad uso abitativo	F_fg_25_part_512_sub_44_cat_A/2 - Abitazioni di tipo civile	D13	APES	APES	
54275	ALLOGGIO ERP IN VIA ANTONIO VENEZIANO 15 - PIANO T INT 1-4 _	62_Fabbricati - 2202_Fabbricati ad uso abitativo	F_fg_25_part_512_sub_45_cat_A/2 - Abitazioni di tipo civile	D13	APES	APES	
54276	ALLOGGIO ERP IN VIA ANTONIO VENEZIANO 15 - PIANO T INT 1-5 _	62_Fabbricati - 2202_Fabbricati ad uso abitativo	F_fg_25_part_512_sub_46_cat_A/2 - Abitazioni di tipo civile	D13	APES	APES	
54277	ALLOGGIO ERP IN VIA ANTONIO VENEZIANO 15 - PIANO T INT 1-6 _	62_Fabbricati - 2202_Fabbricati ad uso abitativo	F_fg_25_part_512_sub_47_cat_A/2 - Abitazioni di tipo civile	D13	APES	APES	
54278	ALLOGGIO ERP IN VIA ANTONIO VENEZIANO 15 - PIANO T INT 1-7 _	62_Fabbricati - 2202_Fabbricati ad uso abitativo	F_fg_25_part_512_sub_48_cat_A/2 - Abitazioni di tipo civile	D13	APES	APES	
54279	ALLOGGIO ERP IN VIA ANTONIO VENEZIANO 15 - PIANO T INT 1-8 _	62_Fabbricati - 2202_Fabbricati ad uso abitativo	F_fg_25_part_512_sub_49_cat_A/2 - Abitazioni di tipo civile	D13	APES	APES	
54280	ALLOGGIO ERP IN VIA ANTONIO VENEZIANO 15 - PIANO T INT 1-9 _	62_Fabbricati - 2202_Fabbricati ad uso abitativo	F_fg_25_part_512_sub_50_cat_A/2 - Abitazioni di tipo civile	D13	APES	APES	
54281	ALLOGGIO ERP IN VIA ANTONIO VENEZIANO 15 - PIANO T INT 1-10 _	62_Fabbricati - 2202_Fabbricati ad uso abitativo	F_fg_25_part_512_sub_51_cat_A/2 - Abitazioni di tipo civile	D13	APES	APES	
54218	ALLOGGIO IN VIA ANTONIO VENEZIANO 23 - PIANO T INT. 1 _	62_Fabbricati - 2202_Fabbricati ad uso abitativo	F_fg_25_part_512_sub_9_cat_A/2 - Abitazioni di tipo civile	D13	APES	APES	
64001	MANUFATTO IN GOLENA D'ARNO VIA FOSSA DUCARIA (EX CANOTTIERI SODINI) _	62_Fabbricati - 2227_Fabbricati ad uso strumentale	F_fg_25_part_515_sub_2_cat_C/2 - Magazzini e locali di deposito	D11	D14	D06	
48048	APPARTAMENTO IN VIA BERNINI 8 _	62_Fabbricati - 2202_Fabbricati ad uso abitativo	F_fg_25_part_519_sub_10_cat_A/2 - Abitazioni di tipo civile	D13	APES	APES	
48049	APPARTAMENTO IN VIA BERNINI 6 _	62_Fabbricati - 2202_Fabbricati ad uso abitativo	F_fg_25_part_519_sub_11_cat_A/2 - Abitazioni di tipo civile	D13	APES	APES	
48050	APPARTAMENTO IN VIA BERNINI 6 _	62_Fabbricati - 2202_Fabbricati ad uso abitativo	F_fg_25_part_519_sub_12_cat_A/2 - Abitazioni di tipo civile	D13	APES	APES	
48051	APPARTAMENTO IN VIA BERNINI 6 _	62_Fabbricati - 2202_Fabbricati ad uso abitativo	F_fg_25_part_519_sub_13_cat_A/2 - Abitazioni di tipo civile	D13	APES	APES	
48052	APPARTAMENTO IN VIA BERNINI 6 _	62_Fabbricati - 2202_Fabbricati ad uso abitativo	F_fg_25_part_519_sub_14_cat_A/2 - Abitazioni di tipo civile	D13	APES	APES	
48053	APPARTAMENTO IN VIA BERNINI 6 _	62_Fabbricati - 2202_Fabbricati ad uso abitativo	F_fg_25_part_519_sub_15_cat_A/2 - Abitazioni di tipo civile	D13	APES	APES	
48054	APPARTAMENTO IN VIA BERNINI 6 _	62_Fabbricati - 2202_Fabbricati ad uso abitativo	F_fg_25_part_519_sub_16_cat_A/2 - Abitazioni di tipo civile	D13	APES	APES	
48055	APPARTAMENTO IN VIA BERNINI 6 _	62_Fabbricati - 2202_Fabbricati ad uso abitativo	F_fg_25_part_519_sub_17_cat_A/2 - Abitazioni di tipo civile	D13	APES	APES	
48042	APPARTAMENTO IN VIA BERNINI 8 _	62_Fabbricati - 2202_Fabbricati ad uso abitativo	F_fg_25_part_519_sub_4_cat_A/2 - Abitazioni di tipo civile	D13	APES	APES	

48043	APPARTAMENTO IN VIA BERNINI 8 _	62_Fabbricati - 2202_Fabbricati ad uso abitativo	F_fg_25_part_519_sub_5_cat_A/2 - Abitazioni di tipo civile	D13	APES	APES	
48044	APPARTAMENTO IN VIA BERNINI 8 _	62_Fabbricati - 2202_Fabbricati ad uso abitativo	F_fg_25_part_519_sub_6_cat_A/2 - Abitazioni di tipo civile	D13	APES	APES	
48045	APPARTAMENTO IN VIA BERNINI 8 _	62_Fabbricati - 2202_Fabbricati ad uso abitativo	F_fg_25_part_519_sub_7_cat_A/2 - Abitazioni di tipo civile	D13	APES	APES	
48046	APPARTAMENTO IN VIA BERNINI 8 _	62_Fabbricati - 2202_Fabbricati ad uso abitativo	F_fg_25_part_519_sub_8_cat_A/2 - Abitazioni di tipo civile	D13	APES	APES	
48047	APPARTAMENTO IN VIA BERNINI 8 _	62_Fabbricati - 2202_Fabbricati ad uso abitativo	F_fg_25_part_519_sub_9_cat_A/2 - Abitazioni di tipo civile	D13	APES	APES	
50977	AREA A VERDE ATTREZZATO IN PARTE, AL CEP _	62_Fabbricati - 2219_Beni immobili n.a.c.	F_fg_25_part_537	D06			
49196	IMPIANTO SPORTIVO IN VIA PIERIN DEL VAGA AL CEP _	62_Fabbricati - 2215_Impianti sportivi	F_fg_25_part_550_cat_D/6 - Fabbricati e locali per esercizi sportivi	D14	D14	D06	
54288	ALLOGGIO ERP VIA TIZIANO VECELLIO 4 - PIANO T INT 1 _	62_Fabbricati - 2202_Fabbricati ad uso abitativo	F_fg_25_part_558_sub_10_cat_A/2 - Abitazioni di tipo civile	D13	APES	APES	
54289	ALLOGGIO ERP VIA TIZIANO VECELLIO 4 - PIANO T INT 2 _	62_Fabbricati - 2202_Fabbricati ad uso abitativo	F_fg_25_part_558_sub_11_cat_A/2 - Abitazioni di tipo civile	D13	APES	APES	
54290	ALLOGGIO ERP VIA TIZIANO VECELLIO 4 - PIANO T INT 3 _	62_Fabbricati - 2202_Fabbricati ad uso abitativo	F_fg_25_part_558_sub_12_cat_A/2 - Abitazioni di tipo civile	D13	APES	APES	
54291	ALLOGGIO ERP VIA TIZIANO VECELLIO 4 - PIANO T INT 4 _	62_Fabbricati - 2202_Fabbricati ad uso abitativo	F_fg_25_part_558_sub_13_cat_A/2 - Abitazioni di tipo civile	D13	APES	APES	
54558	ALLOGGIO ERP VIA TIZIANO VECELLIO 4 - PIANO T INT 5 _	62_Fabbricati - 2202_Fabbricati ad uso abitativo	F_fg_25_part_558_sub_14_cat_A/2 - Abitazioni di tipo civile	D13	APES	APES	
54561	ALLOGGIO ERP VIA TIZIANO VECELLIO 4 - PIANO T INT 7 _	62_Fabbricati - 2202_Fabbricati ad uso abitativo	F_fg_25_part_558_sub_16_cat_A/2 - Abitazioni di tipo civile	D13	APES	APES	
54562	ALLOGGIO ERP VIA TIZIANO VECELLIO 4 - PIANO T INT 8 _	62_Fabbricati - 2202_Fabbricati ad uso abitativo	F_fg_25_part_558_sub_17_cat_A/2 - Abitazioni di tipo civile	D13	APES	APES	
54563	ALLOGGIO ERP VIA TIZIANO VECELLIO 4 - PIANO T INT 9 _	62_Fabbricati - 2202_Fabbricati ad uso abitativo	F_fg_25_part_558_sub_18_cat_A/2 - Abitazioni di tipo civile	D13	APES	APES	
54282	ALLOGGIO ERP VIA TIZIANO VECELLIO 2 - PIANO T INT 1 _	62_Fabbricati - 2202_Fabbricati ad uso abitativo	F_fg_25_part_558_sub_4_cat_A/2 - Abitazioni di tipo civile	D13	APES	APES	
54283	ALLOGGIO ERP VIA TIZIANO VECELLIO 2 - PIANO T INT 2 _	62_Fabbricati - 2202_Fabbricati ad uso abitativo	F_fg_25_part_558_sub_5_cat_A/2 - Abitazioni di tipo civile	D13	APES	APES	
54284	ALLOGGIO ERP VIA TIZIANO VECELLIO 2 - PIANO T INT 3 _	62_Fabbricati - 2202_Fabbricati ad uso abitativo	F_fg_25_part_558_sub_6_cat_A/2 - Abitazioni di tipo civile	D13	APES	APES	
54285	ALLOGGIO ERP VIA TIZIANO VECELLIO 2 - PIANO T INT 4 _	62_Fabbricati - 2202_Fabbricati ad uso abitativo	F_fg_25_part_558_sub_7_cat_A/2 - Abitazioni di tipo civile	D13	APES	APES	
54286	ALLOGGIO ERP VIA TIZIANO VECELLIO 2 - PIANO T INT 5 _	62_Fabbricati - 2202_Fabbricati ad uso abitativo	F_fg_25_part_558_sub_8_cat_A/2 - Abitazioni di tipo civile	D13	APES	APES	
54287	ALLOGGIO ERP VIA TIZIANO VECELLIO 2 - PIANO T INT 6 _	62_Fabbricati - 2202_Fabbricati ad uso abitativo	F_fg_25_part_558_sub_9_cat_A/2 - Abitazioni di tipo civile	D13	APES	APES	
45920	APPARTAMENTO EX ATER VIA LUIGI BOCCHERINI 1 _	62_Fabbricati - 2202_Fabbricati ad uso abitativo	F_fg_25_part_585_sub_9_cat_A/3 - Abitazioni di tipo economico	D13	APES	APES	

54560	ALLOGGIO ERP VIA TIZIANO VECELLIO 4 - PIANO T INT 6 _	62_Fabbricati - 2202_Fabbricati ad uso abitativo	F_fg_25_part_588_sub_16_cat_A/2 - Abitazioni di tipo civile	D13	APES	APES	
38200	ALLOGGIO VIA DA FABRIANO GENTILE _	62_Fabbricati - 2202_Fabbricati ad uso abitativo	F_fg_25_part_74_sub_1_cat_A/3 - Abitazioni di tipo economico	D13	APES	APES	
38209	ALLOGGIO VIA DA FABRIANO GENTILE _	62_Fabbricati - 2202_Fabbricati ad uso abitativo	F_fg_25_part_74_sub_10_cat_A/3 - Abitazioni di tipo economico	D13	APES	APES	
38210	ALLOGGIO VIA DA FABRIANO GENTILE _	62_Fabbricati - 2202_Fabbricati ad uso abitativo	F_fg_25_part_74_sub_11_cat_A/3 - Abitazioni di tipo economico	D13	APES	APES	
38211	ALLOGGIO VIA DA FABRIANO GENTILE _	62_Fabbricati - 2202_Fabbricati ad uso abitativo	F_fg_25_part_74_sub_12_cat_A/3 - Abitazioni di tipo economico	D13	APES	APES	
38212	ALLOGGIO VIA DA FABRIANO GENTILE _	62_Fabbricati - 2202_Fabbricati ad uso abitativo	F_fg_25_part_74_sub_13_cat_A/3 - Abitazioni di tipo economico	D13	APES	APES	
38213	ALLOGGIO VIA DA FABRIANO GENTILE _	62_Fabbricati - 2202_Fabbricati ad uso abitativo	F_fg_25_part_74_sub_14_cat_A/3 - Abitazioni di tipo economico	D13	APES	APES	
38214	ALLOGGIO VIA DA FABRIANO GENTILE _	62_Fabbricati - 2202_Fabbricati ad uso abitativo	F_fg_25_part_74_sub_15_cat_A/3 - Abitazioni di tipo economico	D13	APES	APES	
38215	ALLOGGIO VIA DA FABRIANO GENTILE _	62_Fabbricati - 2202_Fabbricati ad uso abitativo	F_fg_25_part_74_sub_16_cat_A/3 - Abitazioni di tipo economico	D13	APES	APES	
38216	ALLOGGIO VIA DA FABRIANO GENTILE _	62_Fabbricati - 2202_Fabbricati ad uso abitativo	F_fg_25_part_74_sub_17_cat_A/3 - Abitazioni di tipo economico	D13	APES	APES	
38217	ALLOGGIO VIA DA FABRIANO GENTILE _	62_Fabbricati - 2202_Fabbricati ad uso abitativo	F_fg_25_part_74_sub_18_cat_A/3 - Abitazioni di tipo economico	D13	APES	APES	
38201	ALLOGGIO VIA DA FABRIANO GENTILE _	62_Fabbricati - 2202_Fabbricati ad uso abitativo	F_fg_25_part_74_sub_19_cat_A/3 - Abitazioni di tipo economico	D13	APES	APES	
38204	ALLOGGIO VIA DA FABRIANO GENTILE _	62_Fabbricati - 2202_Fabbricati ad uso abitativo	F_fg_25_part_74_sub_20_cat_A/3 - Abitazioni di tipo economico	D13	APES	APES	
38205	ALLOGGIO VIA DA FABRIANO GENTILE _	62_Fabbricati - 2202_Fabbricati ad uso abitativo	F_fg_25_part_74_sub_21_cat_A/3 - Abitazioni di tipo economico	D13	APES	APES	
38202	ALLOGGIO VIA DA FABRIANO GENTILE _	62_Fabbricati - 2202_Fabbricati ad uso abitativo	F_fg_25_part_74_sub_3_cat_A/3 - Abitazioni di tipo economico	D13	APES	APES	
38203	ALLOGGIO VIA DA FABRIANO GENTILE _	62_Fabbricati - 2202_Fabbricati ad uso abitativo	F_fg_25_part_74_sub_4_cat_A/3 - Abitazioni di tipo economico	D13	APES	APES	
38206	ALLOGGIO VIA DA FABRIANO GENTILE _	62_Fabbricati - 2202_Fabbricati ad uso abitativo	F_fg_25_part_74_sub_7_cat_A/3 - Abitazioni di tipo economico	D13	APES	APES	
38207	ALLOGGIO VIA DA FABRIANO GENTILE _	62_Fabbricati - 2202_Fabbricati ad uso abitativo	F_fg_25_part_74_sub_8_cat_A/3 - Abitazioni di tipo economico	D13	APES	APES	
38208	ALLOGGIO VIA DA FABRIANO GENTILE _	62_Fabbricati - 2202_Fabbricati ad uso abitativo	F_fg_25_part_74_sub_9_cat_A/3 - Abitazioni di tipo economico	D13	APES	APES	
37419	COMPLESSO SCOLASTICO (ELEMENTARE TOTI- SUCC. MEDIA TONIOLO) _	62_Fabbricati - 2206_Fabbricati ad uso scolastico	F_fg_26_part_1192_sub_1_cat_	D09	D06	D06	
43640	PARCHEGGIO VIA DUE ARNI _	62_Fabbricati - 2219_Beni immobili n.a.c.	F_fg_26_part_1246_cat_E/9 - Edifici a destinazione particolare	D06			
45840	CABINA ENEL IN VIA 2 ARNI (EX ATER) _	62_Fabbricati - 2219_Beni immobili n.a.c.	F_fg_26_part_243_cat_D/1 - Opifici	D04			

60807	EX CIRCOSCRIZIONE 2 CENTR SOCIALE (EX TOTI) _	62_Fabbricati - 2227_Fabbricati ad uso strumentale	F_fg_26_part_50_sub_1_cat_B/5 - Scuole, laboratori scientifici	D04	D14	D06	
37264	FONDI VIA PISANO NICOLA NEL COMPLESSO EX PUBBLICI MACELLI _	99_299 - Altri beni materiali - 9910_Beni immobili di valore culturale storico e artistico n.a.c.	F_fg_27_part_139_sub_2,3	D02	D14	D06	
37400	CAMPO SPORTIVO ABETONE VIA PISANO BONANNO _	62_Fabbricati - 2215_Impianti sportivi	F_fg_27_part_346_sub_2_cat_D/6 - Fabbricati e locali per esercizi sportivi	D14	D14	D06	
37245	IMMOBILE EX IPA BARSOTTI VIA PROVINCIALE VICARESE _	62_Fabbricati - 2219_Beni immobili n.a.c.	F_fg_27_part_35_cat_D/1 - Opifici	D04	comune calci	comune calci	
41819	PARCO DELLA CITTADELLA AREA A VERDE AD. IL SOTTOPASSAGGIO _	99_299 - Altri beni materiali - 9910_Beni immobili di valore culturale storico e artistico n.a.c.	F_fg_27_part_60	D06			
37403	COMPLESSO "EX MACELLI PUBBLICI" VIA PISANO NICOLA _	99_299 - Altri beni materiali - 9910_Beni immobili di valore culturale storico e artistico n.a.c.	F_fg_27_part_67,150,139,149,147,148,151,145,131,140,64,146,152 cat_D/8 - Fabbricati costruiti o adattati per le speciali esigenze di un'attività commerciale	D02	D14	D06	
41818	PARCO DELLA CITTADELLA AREA CON I PINI LATO MURA _	99_299 - Altri beni materiali - 9910_Beni immobili di valore culturale storico e artistico n.a.c.	F_fg_27_part_70	D06			
42501	AREA URBANA PIAZZA FEDERICO DEL ROSSO - PIUSS _	62_Fabbricati - 2219_Beni immobili n.a.c.	F_fg_28_part_141_sub_25_cat_F/1 - Aree urbane	D06			
42502	AREA URBANA PIAZZA FEDERICO DEL ROSSO - PIUSS _	62_Fabbricati - 2219_Beni immobili n.a.c.	F_fg_28_part_141_sub_30_cat_F/1 - Aree urbane	D06			
37458	SCUOLA MEDIA FIBONACCI (CON I.C.) VIA LALLI MARIO _	62_Fabbricati - 2206_Fabbricati ad uso scolastico	F_fg_28_part_318_sub_3,6	D09	D06	D06	
37368	COMPLESSO SCOLASTICO (ELEMENTARE D.CHIESA-MATERNA RODARI) _	62_Fabbricati - 2206_Fabbricati ad uso scolastico	F_fg_28_part_318_sub_4_cat_	D09	D06	D06	
37367	ABITAZIONE PRESSO MATERNA RODARI/ELEMENTARE DAMIANO CHIESA V _	62_Fabbricati - 2206_Fabbricati ad uso scolastico	F_fg_28_part_318_sub_5_cat_	D09	D06	D06	
39183	ALLOGGIO VIA DELLE TRINCERE _	62_Fabbricati - 2202_Fabbricati ad uso abitativo	F_fg_28_part_421_sub_10_cat_A/3 - Abitazioni di tipo economico	D13	APES	APES	
39184	ALLOGGIO VIA DELLE TRINCERE _	62_Fabbricati - 2202_Fabbricati ad uso abitativo	F_fg_28_part_421_sub_12_cat_A/3 - Abitazioni di tipo economico	D13	APES	APES	
39179	ALLOGGIO VIA DELLE TRINCERE _	62_Fabbricati - 2202_Fabbricati ad uso abitativo	F_fg_28_part_421_sub_2_cat_A/3 - Abitazioni di tipo economico	D13	APES	APES	
39180	ALLOGGIO VIA DELLE TRINCERE _	62_Fabbricati - 2202_Fabbricati ad uso abitativo	F_fg_28_part_421_sub_5_cat_A/3 - Abitazioni di tipo economico	D13	APES	APES	
39181	ALLOGGIO VIA DELLE TRINCERE _	62_Fabbricati - 2202_Fabbricati ad uso abitativo	F_fg_28_part_421_sub_8_cat_A/3 - Abitazioni di tipo economico	D13	APES	APES	

39182	ALLOGGIO VIA DELLE TRINCERE _	62_Fabbricati - 2202_Fabbricati ad uso abitativo	F_fg_28_part_421_sub_9_cat_A/3 - Abitazioni di tipo economico	D13	APES	APES	
52679	GIARDINI PUBBLICI DI FRONTE AL CARCERE DON BOSCO _	62_Fabbricati - 2219_Beni immobili n.a.c.	F_fg_28_part_606,216,608,344,192,23,16,345	D06			
45944	MAGAZZINO EX IACP VIA DELLE TRINCERE _	62_Fabbricati - 2219_Beni immobili n.a.c.	F_fg_28_part_609_sub_13_cat_C/2 - Magazzini e locali di deposito	D13	APES	APES	
39178	ALLOGGIO VIA DELLE TRINCERE _	62_Fabbricati - 2202_Fabbricati ad uso abitativo	F_fg_28_part_609_sub_14_cat_A/3 - Abitazioni di tipo economico	D13	APES	APES	
60719	MAGAZZINO IN VIA DELLE TRINCERE _	62_Fabbricati - 2230_Fabbricati ad uso commerciale	F_fg_28_part_609_sub_15_cat_C/2 - Magazzini e locali di deposito	D13	APES	APES	
39176	ALLOGGIO VIA DELLE TRINCERE _	62_Fabbricati - 2202_Fabbricati ad uso abitativo	F_fg_28_part_609_sub_4_cat_A/3 - Abitazioni di tipo economico	D13	APES	APES	
39177	ALLOGGIO VIA DELLE TRINCERE _	62_Fabbricati - 2202_Fabbricati ad uso abitativo	F_fg_28_part_609_sub_5_cat_A/3 - Abitazioni di tipo economico	D13	APES	APES	
39283	ALLOGGIO VIA S. GIOVANNI BOSCO _	62_Fabbricati - 2202_Fabbricati ad uso abitativo	F_fg_28_part_612_sub_3_cat_A/3 - Abitazioni di tipo economico	D13	APES	APES	
39285	ALLOGGIO VIA S. GIOVANNI BOSCO _	62_Fabbricati - 2202_Fabbricati ad uso abitativo	F_fg_28_part_612_sub_6_cat_A/3 - Abitazioni di tipo economico	D13	APES	APES	
39286	ALLOGGIO VIA S. GIOVANNI BOSCO _	62_Fabbricati - 2202_Fabbricati ad uso abitativo	F_fg_28_part_612_sub_7_cat_A/3 - Abitazioni di tipo economico	D13	APES	APES	
39287	ALLOGGIO VIA S. GIOVANNI BOSCO _	62_Fabbricati - 2202_Fabbricati ad uso abitativo	F_fg_28_part_612_sub_8_cat_A/3 - Abitazioni di tipo economico	D13	APES	APES	
39288	ALLOGGIO VIA S. GIOVANNI BOSCO _	62_Fabbricati - 2202_Fabbricati ad uso abitativo	F_fg_28_part_612_sub_9_cat_A/3 - Abitazioni di tipo economico	D13	APES	APES	
39289	ALLOGGIO VIA S. GIOVANNI BOSCO _	62_Fabbricati - 2202_Fabbricati ad uso abitativo	F_fg_28_part_613_sub_4_cat_A/3 - Abitazioni di tipo economico	D13	APES	APES	
39290	ALLOGGIO VIA S. GIOVANNI BOSCO _	62_Fabbricati - 2202_Fabbricati ad uso abitativo	F_fg_28_part_614_sub_2_cat_A/3 - Abitazioni di tipo economico	D13	APES	APES	
39291	ALLOGGIO VIA S. GIOVANNI BOSCO _	62_Fabbricati - 2202_Fabbricati ad uso abitativo	F_fg_28_part_614_sub_4_cat_A/3 - Abitazioni di tipo economico	D13	APES	APES	
39376	ALLOGGIO VIA DELLE TRINCERE _	62_Fabbricati - 2202_Fabbricati ad uso abitativo	F_fg_28_part_616_sub_15_cat_A/3 - Abitazioni di tipo economico	D13	APES	APES	
39374	ALLOGGIO VIA DELLE TRINCERE _	62_Fabbricati - 2202_Fabbricati ad uso abitativo	F_fg_28_part_616_sub_8_cat_A/3 - Abitazioni di tipo economico	D13	APES	APES	
39375	ALLOGGIO VIA DELLE TRINCERE _	62_Fabbricati - 2202_Fabbricati ad uso abitativo	F_fg_28_part_616_sub_9_cat_A/3 - Abitazioni di tipo economico	D13	APES	APES	
60283	AREA URBANA CORRELATA ALL'AREA A VERDE NEI PRESSI DI VIA GARIBALDI _	62_Fabbricati - 2219_Beni immobili n.a.c.	F_fg_28_part_842	D06			
60816	EDICOLA IN VIA SAN FRANCESCO _	62_Fabbricati - 2230_Fabbricati ad uso commerciale	F_fg_28_part_858_cat_C/1 - Negozi e botteghe	D04			
42500	AREA RETTANGOLARE LUNGO LE MURA VIA A. MANCINI - PIUSS _	62_Fabbricati - 2219_Beni immobili n.a.c.	F_fg_28_part_867_cat_F/1 - Aree urbane	D06			
52185	TERRENO IN VIA DEL BASTIONE ADIACENTE LE MURA URBANE (PIUSS) _	62_Fabbricati - 2219_Beni immobili n.a.c.	F_fg_28_part_870	D06			

49880	TERRENO LUNGO LE MURA TRA VIA LALLI E VIA DE AMICIS (PIUSS) _	62_Fabbricati - 2219_Beni immobili n.a.c.	F_fg_28_part_877	D06			
51337	terreno lungo le mura - via del bastione (piuss) _	62_Fabbricati - 2219_Beni immobili n.a.c.	F_fg_28_part_887	D06			
42474	ACQUEDOTTO MEDICEO - PISA _	99_299 - Altri beni materiali - 9910_Beni immobili di valore culturale storico e artistico n.a.c.	F_fg_28_part_9_cat_D/7 - Fabbricati costruiti o adattati per le speciali esigenze di un'attività industriale_part_607	D14	D14		
60278	CABINA ENEL NEI PRESSI DI VIA GARIBALDI _	62_Fabbricati - 2219_Beni immobili n.a.c.	F_fg_28_part_909_cat_D/1 - Opifici	D04			
42806	SERBATOIO PENSILE DELLE ROSSINE - S. CATALDO _	53_Infrastrutture demaniali - 1301_Infrastrutture demaniali stradali	F_fg_29_part_1003	D14	D14		
60815	CHIOSCO DESTINATO AD EDICOLA _	62_Fabbricati - 2230_Fabbricati ad uso commerciale	F_fg_29_part_1028_cat_C/1 - Negozi e botteghe	D04			
42488	AREA URBANA IN VIA CISANELLO DESTINATA A VERDE PUBBLICO _	62_Fabbricati - 2219_Beni immobili n.a.c.	F_fg_29_part_1041_sub_1_cat_	D06			
37181	ABITAZIONE PRESSO IL COMPLESSO SCOLASTICO DE SANCTIS VIA BAL _	62_Fabbricati - 2202_Fabbricati ad uso abitativo	F_fg_29_part_1043_sub_2_cat_	D04	D14	D06	
60325	COMPLESSO SCOLASTICO DE SANCTIS: ASILO NIDO BETTI _	62_Fabbricati - 2217_Fabbricati destinati ad asili nido	F_fg_29_part_1043_sub_3_cat_B/5 - Scuole, laboratori scientifici	D09	D06	D06	
37371	COMPLESSO SCOLASTICO DE SANCTIS (EL.DE SANCTIS, MATERNA CAPITINI e MATERNA HARING) _	62_Fabbricati - 2206_Fabbricati ad uso scolastico	F_fg_29_part_1043_sub_4,5,6	D09	D06	D06	
37408	COMPLESSO I.P.C. MATTEOTTI - VIA GARIBALDI GIUSEPPE _	62_Fabbricati - 2206_Fabbricati ad uso scolastico	F_fg_29_part_1066_cat_B/5 - Scuole, laboratori scientifici	D04	PROVINCIA DI PISA	PROVINCIA DI PISA	
37222	GARAGE DELL"ALLOGGIO F0456 VIA FLAMINI FRANCESCO _	62_Fabbricati - 2202_Fabbricati ad uso abitativo	F_fg_29_part_1068_sub_11_cat_	D13	D14	D06	
37216	ALLOGGIO AL 1° PIANO VIA FLAMINI FRANCESCO _	62_Fabbricati - 2202_Fabbricati ad uso abitativo	F_fg_29_part_1068_sub_13_cat_A/2 - Abitazioni di tipo civile	D13	APES	APES	
37218	ALLOGGIO AL 3° PIANO VIA FLAMINI FRANCESCO _	62_Fabbricati - 2202_Fabbricati ad uso abitativo	F_fg_29_part_1068_sub_14_cat_A/2 - Abitazioni di tipo civile	D13	APES	APES	
37217	ALLOGGIO AL 2° PIANO VIA FLAMINI FRANCESCO _	62_Fabbricati - 2202_Fabbricati ad uso abitativo	F_fg_29_part_1068_sub_15_cat_A/2 - Abitazioni di tipo civile	D13	D14	D06	
37223	GARAGE DELL"ALLOGGIO F0454 VIA FLAMINI FRANCESCO _	62_Fabbricati - 2202_Fabbricati ad uso abitativo	F_fg_29_part_1068_sub_6_cat_C/6 - Stalle, scuderie, rimesse, autorimesse	D13	D14	D06	
37221	GARAGE DELL"ALLOGGIO F0455 VIA FLAMINI FRANCESCO _	62_Fabbricati - 2202_Fabbricati ad uso abitativo	F_fg_29_part_1068_sub_9_cat_	D04	D14	D06	
51624	SEDIME DEL PARCHEGGIO IN USO ALLA COOP _	62_Fabbricati - 2219_Beni immobili n.a.c.	F_fg_29_part_1086_cat_D/8 - Fabbricati costruiti o adattati per le speciali esigenze di un'attività commerciale	D04			
37473	CAMPO SPORTIVO SAN CATALDO (A E B) VIA DE RUGGIERO GUIDO _	62_Fabbricati - 2215_Impianti sportivi	F_fg_29_part_1109_cat_D/6 - Fabbricati e locali per esercizi sportivi	D14	D14	D06	

37448	COMPLESSO SCOLASTICO GALILEI (MEDIA - MATERNA - I.C.) VIA DI _	62_Fabbricati - 2206_Fabbricati ad uso scolastico	F_fg_29_part_1119_cat_B/5 - Scuole, laboratori scientifici	D09	D06	D06	
48057	AREE DESTINATE A VERDE (VIA DEL SANGUIGNO) _	62_Fabbricati - 2219_Beni immobili n.a.c.	F_fg_29_part_1137_cat_F/1 - Aree urbane	D06			
43683	AREA A VERDE ATTREZZATA ADIAC. CAMPO SKATE VIA DE RUGGIERO _	62_Fabbricati - 2219_Beni immobili n.a.c.	F_fg_29_part_1138,107	D06			
37549	CAMPO DA SKATE BOARD VIA DE RUGGIERO GUIDO _	62_Fabbricati - 2215_Impianti sportivi	F_fg_29_part_1139_cat_D/6 - Fabbricati e locali per esercizi sportivi	D14	D14	D06	
37353	AREA ADIBITA A SPAZI DI INTERESSE PUBBLICO VIA VESTRA _	62_Fabbricati - 2219_Beni immobili n.a.c.	F_fg_29_part_125_sub_4_cat_	D06			
60829	IMMOBILE "CENTRO DI ACCOGLIENZA EXTRACOMUNITARI" VIA GARIBAL _	62_Fabbricati - 2227_Fabbricati ad uso strumentale	F_fg_29_part_33_sub_1_cat_	D04	D14	D06	
42517	APPARTAMENTO IN VIA FINLANDIA N. 1 _	62_Fabbricati - 2202_Fabbricati ad uso abitativo	F_fg_29_part_402_sub_12_cat_A/2 - Abitazioni di tipo civile	D13	D14	D06	
42518	APPARTAMENTO IN VIA FINLANDIA N. 1 PIANO T _	62_Fabbricati - 2202_Fabbricati ad uso abitativo	F_fg_29_part_402_sub_3_cat_A/2 - Abitazioni di tipo civile	D13	D14	D06	
48285	AREA A VERDE ATTREZZATA LARGO CONCETTO MARCHESI _	62_Fabbricati - 2219_Beni immobili n.a.c.	F_fg_29_part_60	D06			
61729	APPARTAMENTO EX ATER IN VIA MERLO _	62_Fabbricati - 2202_Fabbricati ad uso abitativo	F_fg_29_part_891_sub_100_cat_A/4 - Abitazioni di tipo popolare	D13	APES	APES	
61730	APPARTAMENTO EX ATER IN VIA MERLO _	62_Fabbricati - 2202_Fabbricati ad uso abitativo	F_fg_29_part_891_sub_102_cat_A/4 - Abitazioni di tipo popolare	D13	APES	APES	
45959	MAGAZZINO EX ATER VIA CLEMENTE MERLO GIA' SAN CATALDO _	62_Fabbricati - 2219_Beni immobili n.a.c.	F_fg_29_part_891_sub_112_cat_C/2 - Magazzini e locali di deposito	D13	APES	APES	
63461	ALLOGGIO DI ERP IN VIA MERLO 26 _	62_Fabbricati - 2202_Fabbricati ad uso abitativo	F_fg_29_part_891_sub_115_cat_A/4 - Abitazioni di tipo popolare	D13	APES	APES	
62125	APPARTAMENTO EX ATER IN VIA MERLO _	62_Fabbricati - 2202_Fabbricati ad uso abitativo	F_fg_29_part_891_sub_132_cat_A/4 - Abitazioni di tipo popolare	D13	APES	APES	
62126	APPARTAMENTO EX ATER IN VIA MERLO _	62_Fabbricati - 2202_Fabbricati ad uso abitativo	F_fg_29_part_891_sub_133_cat_A/4 - Abitazioni di tipo popolare	D13	APES	APES	
38551	ALLOGGIO VIA MERLO 22, 26 _	62_Fabbricati - 2202_Fabbricati ad uso abitativo	F_fg_29_part_891_sub_134_cat_A/4 - Abitazioni di tipo popolare	D13	APES	APES	
45963	MAGAZZINO EX ATER VIA CLEMENTE MERLO GIA' SAN CATALDO _	62_Fabbricati - 2219_Beni immobili n.a.c.	F_fg_29_part_891_sub_172_cat_C/2 - Magazzini e locali di deposito	D13	APES	APES	
61660	APPARTAMENTO EX ATER IN VIA MERLO _	62_Fabbricati - 2202_Fabbricati ad uso abitativo	F_fg_29_part_891_sub_18_cat_A/4 - Abitazioni di tipo popolare	D13	APES	APES	
45962	MAGAZZINO EX ATER VIA CLEMENTE MERLO GIA' SAN CATALDO _	62_Fabbricati - 2219_Beni immobili n.a.c.	F_fg_29_part_891_sub_192_cat_C/2 - Magazzini e locali di deposito	D13	APES	APES	
62123	APPARTAMENTO EX ATER IN VIA MERLO _	62_Fabbricati - 2202_Fabbricati ad uso abitativo	F_fg_29_part_891_sub_2_cat_A/4 - Abitazioni di tipo popolare	D13	APES	APES	
61662	APPARTAMENTO EX ATER IN VIA MERLO _	62_Fabbricati - 2202_Fabbricati ad uso abitativo	F_fg_29_part_891_sub_20_cat_A/4 - Abitazioni di tipo popolare	D13	APES	APES	
45960	MAGAZZINO EX ATER VIA CLEMENTE MERLO GIA' SAN CATALDO _	62_Fabbricati - 2219_Beni immobili n.a.c.	F_fg_29_part_891_sub_212_cat_C/2 - Magazzini e locali di deposito	D13	APES	APES	

61680	APPARTAMENTO EX ATER IN VIA MERLO _	62_Fabbricati - 2202_Fabbricati ad uso abitativo	F_fg_29_part_891_sub_22_cat_A/4 - Abitazioni di tipo popolare	D13	APES	APES	
61681	APPARTAMENTO EX ATER IN VIA MERLO _	62_Fabbricati - 2202_Fabbricati ad uso abitativo	F_fg_29_part_891_sub_24_cat_A/4 - Abitazioni di tipo popolare	D13	APES	APES	
59641	APPARTAMENTO EX ATER IN VIA MERLO 20 _	62_Fabbricati - 2202_Fabbricati ad uso abitativo	F_fg_29_part_891_sub_3_cat_A/4 - Abitazioni di tipo popolare	D13	APES	APES	
45964	MAGAZZINO EX ATER VIA CLEMENTE MERLO GIA' SAN CATALDO _	62_Fabbricati - 2219_Beni immobili n.a.c.	F_fg_29_part_891_sub_33_cat_C/2 - Magazzini e locali di deposito	D13	APES	APES	
61682	APPARTAMENTO EX ATER IN VIA MERLO _	62_Fabbricati - 2202_Fabbricati ad uso abitativo	F_fg_29_part_891_sub_35_cat_A/4 - Abitazioni di tipo popolare	D13	APES	APES	
61683	APPARTAMENTO EX ATER IN VIA MERLO _	62_Fabbricati - 2202_Fabbricati ad uso abitativo	F_fg_29_part_891_sub_36_cat_A/4 - Abitazioni di tipo popolare	D13	APES	APES	
61684	APPARTAMENTO EX ATER IN VIA MERLO _	62_Fabbricati - 2202_Fabbricati ad uso abitativo	F_fg_29_part_891_sub_37_cat_A/4 - Abitazioni di tipo popolare	D13	APES	APES	
61685	APPARTAMENTO EX ATER IN VIA MERLO _	62_Fabbricati - 2202_Fabbricati ad uso abitativo	F_fg_29_part_891_sub_38_cat_A/4 - Abitazioni di tipo popolare	D13	APES	APES	
61686	APPARTAMENTO EX ATER IN VIA MERLO _	62_Fabbricati - 2202_Fabbricati ad uso abitativo	F_fg_29_part_891_sub_39_cat_A/4 - Abitazioni di tipo popolare	D13	APES	APES	
61687	APPARTAMENTO EX ATER IN VIA MERLO _	62_Fabbricati - 2202_Fabbricati ad uso abitativo	F_fg_29_part_891_sub_40_cat_A/4 - Abitazioni di tipo popolare	D13	APES	APES	
61688	APPARTAMENTO EX ATER IN VIA MERLO _	62_Fabbricati - 2202_Fabbricati ad uso abitativo	F_fg_29_part_891_sub_41_cat_A/4 - Abitazioni di tipo popolare	D13	APES	APES	
61689	APPARTAMENTO EX ATER IN VIA MERLO _	62_Fabbricati - 2202_Fabbricati ad uso abitativo	F_fg_29_part_891_sub_42_cat_A/4 - Abitazioni di tipo popolare	D13	APES	APES	
61690	APPARTAMENTO EX ATER IN VIA MERLO _	62_Fabbricati - 2202_Fabbricati ad uso abitativo	F_fg_29_part_891_sub_43_cat_A/4 - Abitazioni di tipo popolare	D13	APES	APES	
61691	APPARTAMENTO EX ATER IN VIA MERLO _	62_Fabbricati - 2202_Fabbricati ad uso abitativo	F_fg_29_part_891_sub_44_cat_A/4 - Abitazioni di tipo popolare	D13	APES	APES	
61692	APPARTAMENTO EX ATER IN VIA MERLO _	62_Fabbricati - 2202_Fabbricati ad uso abitativo	F_fg_29_part_891_sub_45_cat_A/4 - Abitazioni di tipo popolare	D13	APES	APES	
61693	APPARTAMENTO EX ATER IN VIA MERLO _	62_Fabbricati - 2202_Fabbricati ad uso abitativo	F_fg_29_part_891_sub_46_cat_A/4 - Abitazioni di tipo popolare	D13	APES	APES	
61694	APPARTAMENTO EX ATER IN VIA MERLO _	62_Fabbricati - 2202_Fabbricati ad uso abitativo	F_fg_29_part_891_sub_47_cat_A/4 - Abitazioni di tipo popolare	D13	APES	APES	
61695	APPARTAMENTO EX ATER IN VIA MERLO _	62_Fabbricati - 2202_Fabbricati ad uso abitativo	F_fg_29_part_891_sub_48_cat_A/4 - Abitazioni di tipo popolare	D13	APES	APES	
61696	APPARTAMENTO EX ATER IN VIA MERLO _	62_Fabbricati - 2202_Fabbricati ad uso abitativo	F_fg_29_part_891_sub_49_cat_A/4 - Abitazioni di tipo popolare	D13	APES	APES	
61697	APPARTAMENTO EX ATER IN VIA MERLO _	62_Fabbricati - 2202_Fabbricati ad uso abitativo	F_fg_29_part_891_sub_50_cat_A/4 - Abitazioni di tipo popolare	D13	APES	APES	
61698	APPARTAMENTO EX ATER IN VIA MERLO _	62_Fabbricati - 2202_Fabbricati ad uso abitativo	F_fg_29_part_891_sub_51_cat_A/4 - Abitazioni di tipo popolare	D13	APES	APES	
61699	APPARTAMENTO EX ATER IN VIA MERLO _	62_Fabbricati - 2202_Fabbricati ad uso abitativo	F_fg_29_part_891_sub_52_cat_A/4 - Abitazioni di tipo popolare	D13	APES	APES	
61700	APPARTAMENTO EX ATER IN VIA MERLO _	62_Fabbricati - 2202_Fabbricati ad uso abitativo	F_fg_29_part_891_sub_53_cat_A/4 - Abitazioni di tipo popolare	D13	APES	APES	

61725	APPARTAMENTO EX ATER IN VIA MERLO _	62_Fabbricati - 2202_Fabbricati ad uso abitativo	F_fg_29_part_891_sub_86_cat_A/4 - Abitazioni di tipo popolare	D13	APES	APES	
61726	APPARTAMENTO EX ATER IN VIA MERLO _	62_Fabbricati - 2202_Fabbricati ad uso abitativo	F_fg_29_part_891_sub_87_cat_A/4 - Abitazioni di tipo popolare	D13	APES	APES	
45956	APPARTAMENTO EX ATER VIA CLEMENTE MERLO GIA' SAN CATALDO _	62_Fabbricati - 2202_Fabbricati ad uso abitativo	F_fg_29_part_891_sub_95_cat_A/4 - Abitazioni di tipo popolare	D13	APES	APES	
61727	APPARTAMENTO EX ATER IN VIA MERLO _	62_Fabbricati - 2202_Fabbricati ad uso abitativo	F_fg_29_part_891_sub_96_cat_A/4 - Abitazioni di tipo popolare	D13	APES	APES	
61728	APPARTAMENTO EX ATER IN VIA MERLO _	62_Fabbricati - 2202_Fabbricati ad uso abitativo	F_fg_29_part_891_sub_98_cat_A/4 - Abitazioni di tipo popolare	D13	APES	APES	
62124	APPARTAMENTO EX ATER IN VIA MERLO _	62_Fabbricati - 2202_Fabbricati ad uso abitativo	F_fg_29_part_891_sub_99_cat_A/4 - Abitazioni di tipo popolare	D13	APES	APES	
38625	ALLOGGIO VIA PESENTI ANTONIO _	62_Fabbricati - 2202_Fabbricati ad uso abitativo	F_fg_29_part_942_sub_10_cat_A/2 - Abitazioni di tipo civile	D13	APES	APES	
38643	ALLOGGIO VIA PESENTI ANTONIO _	62_Fabbricati - 2202_Fabbricati ad uso abitativo	F_fg_29_part_942_sub_11_cat_A/2 - Abitazioni di tipo civile	D13	APES	APES	
38637	ALLOGGIO VIA PESENTI ANTONIO _	62_Fabbricati - 2202_Fabbricati ad uso abitativo	F_fg_29_part_942_sub_12_cat_A/2 - Abitazioni di tipo civile	D13	APES	APES	
38639	ALLOGGIO VIA PESENTI ANTONIO _	62_Fabbricati - 2202_Fabbricati ad uso abitativo	F_fg_29_part_942_sub_13_cat_A/2 - Abitazioni di tipo civile	D13	APES	APES	
38655	ALLOGGIO VIA PESENTI ANTONIO _	62_Fabbricati - 2202_Fabbricati ad uso abitativo	F_fg_29_part_942_sub_14_cat_A/2 - Abitazioni di tipo civile	D13	APES	APES	
38673	ALLOGGIO VIA PESENTI ANTONIO _	62_Fabbricati - 2202_Fabbricati ad uso abitativo	F_fg_29_part_942_sub_15_cat_A/2 - Abitazioni di tipo civile	D13	APES	APES	
38665	ALLOGGIO VIA PESENTI ANTONIO _	62_Fabbricati - 2202_Fabbricati ad uso abitativo	F_fg_29_part_942_sub_17_cat_A/2 - Abitazioni di tipo civile	D13	APES	APES	
38645	ALLOGGIO VIA PESENTI ANTONIO _	62_Fabbricati - 2202_Fabbricati ad uso abitativo	F_fg_29_part_942_sub_18_cat_A/2 - Abitazioni di tipo civile	D13	APES	APES	
38635	ALLOGGIO VIA PESENTI ANTONIO _	62_Fabbricati - 2202_Fabbricati ad uso abitativo	F_fg_29_part_942_sub_19_cat_A/2 - Abitazioni di tipo civile	D13	APES	APES	
38653	ALLOGGIO VIA PESENTI ANTONIO _	62_Fabbricati - 2202_Fabbricati ad uso abitativo	F_fg_29_part_942_sub_20_cat_A/2 - Abitazioni di tipo civile	D13	APES	APES	
38677	ALLOGGIO VIA PESENTI ANTONIO _	62_Fabbricati - 2202_Fabbricati ad uso abitativo	F_fg_29_part_942_sub_21_cat_A/2 - Abitazioni di tipo civile	D13	APES	APES	
38649	ALLOGGIO VIA PESENTI ANTONIO _	62_Fabbricati - 2202_Fabbricati ad uso abitativo	F_fg_29_part_942_sub_22_cat_A/2 - Abitazioni di tipo civile	D13	APES	APES	
38663	ALLOGGIO VIA PESENTI ANTONIO _	62_Fabbricati - 2202_Fabbricati ad uso abitativo	F_fg_29_part_942_sub_23_cat_A/2 - Abitazioni di tipo civile	D13	APES	APES	
38641	ALLOGGIO VIA PESENTI ANTONIO _	62_Fabbricati - 2202_Fabbricati ad uso abitativo	F_fg_29_part_942_sub_24_cat_A/2 - Abitazioni di tipo civile	D13	APES	APES	
38629	ALLOGGIO VIA PESENTI ANTONIO _	62_Fabbricati - 2202_Fabbricati ad uso abitativo	F_fg_29_part_942_sub_25_cat_A/2 - Abitazioni di tipo civile	D13	APES	APES	
38627	ALLOGGIO VIA PESENTI ANTONIO _	62_Fabbricati - 2202_Fabbricati ad uso abitativo	F_fg_29_part_942_sub_26_cat_A/2 - Abitazioni di tipo civile	D13	APES	APES	

38657	ALLOGGIO VIA PESENTI ANTONIO _	62_Fabbricati - 2202_Fabbricati ad uso abitativo	F_fg_29_part_942_sub_28_cat_A/2 - Abitazioni di tipo civile	D13	APES	APES	
38659	ALLOGGIO VIA PESENTI ANTONIO _	62_Fabbricati - 2202_Fabbricati ad uso abitativo	F_fg_29_part_942_sub_29_cat_A/2 - Abitazioni di tipo civile	D13	APES	APES	
38661	ALLOGGIO VIA PESENTI ANTONIO _	62_Fabbricati - 2202_Fabbricati ad uso abitativo	F_fg_29_part_942_sub_31_cat_A/2 - Abitazioni di tipo civile	D13	APES	APES	
38631	ALLOGGIO VIA PESENTI ANTONIO _	62_Fabbricati - 2202_Fabbricati ad uso abitativo	F_fg_29_part_942_sub_32_cat_A/2 - Abitazioni di tipo civile	D13	APES	APES	
38675	ALLOGGIO VIA PESENTI ANTONIO _	62_Fabbricati - 2202_Fabbricati ad uso abitativo	F_fg_29_part_942_sub_33_cat_A/2 - Abitazioni di tipo civile	D13	APES	APES	
38671	ALLOGGIO VIA PESENTI ANTONIO _	62_Fabbricati - 2202_Fabbricati ad uso abitativo	F_fg_29_part_942_sub_34_cat_A/2 - Abitazioni di tipo civile	D13	APES	APES	
38669	ALLOGGIO VIA PESENTI ANTONIO _	62_Fabbricati - 2202_Fabbricati ad uso abitativo	F_fg_29_part_942_sub_35_cat_A/2 - Abitazioni di tipo civile	D13	APES	APES	
38647	ALLOGGIO VIA PESENTI ANTONIO _	62_Fabbricati - 2202_Fabbricati ad uso abitativo	F_fg_29_part_942_sub_4_cat_A/2 - Abitazioni di tipo civile	D13	APES	APES	
38633	ALLOGGIO VIA PESENTI ANTONIO _	62_Fabbricati - 2202_Fabbricati ad uso abitativo	F_fg_29_part_942_sub_5_cat_A/2 - Abitazioni di tipo civile	D13	APES	APES	
38651	ALLOGGIO VIA PESENTI ANTONIO _	62_Fabbricati - 2202_Fabbricati ad uso abitativo	F_fg_29_part_942_sub_73_cat_A/2 - Abitazioni di tipo civile	D13	APES	APES	
38667	ALLOGGIO VIA PESENTI ANTONIO _	62_Fabbricati - 2202_Fabbricati ad uso abitativo	F_fg_29_part_942_sub_8_cat_A/2 - Abitazioni di tipo civile	D13	APES	APES	
42567	CHIESA S. CROCE IN FOSSABANDA _	62_Fabbricati - 2223_Opere destinate al culto di valore culturale storico ed artistico	F_fg_30_part_19_sub_6_cat_E/7 - DA VERIFICARE	D04	D14	D06	
47282	ORATORIO CHIESA S. CROCE IN FOSSABANDA _	99_299 - Altri beni materiali - 9910_Beni immobili di valore culturale storico e artistico n.a.c.	F_fg_30_part_19_sub_7_cat_C/4 - Fabbricati e locali per esercizi sportivi	D04	D14	D06	
37246	COMPLESSO IMMOBILIARE "CASA PER FERIE S CROCE IN FOSSABANDA _	99_299 - Altri beni materiali - 9910_Beni immobili di valore culturale storico e artistico n.a.c.	F_fg_30_part_19_sub_9_cat_D/2 - Alberghi e pensionisub_5_cat_D/1 - Opifici	D04	D14	D06	
50059	CABINA ENEL PRESSO PALAZZO DEI CONGRESSI _	62_Fabbricati - 2219_Beni immobili n.a.c.	F_fg_30_part_22_cat_D/1 - Opifici	D04			
62321	AREA A PARCHEGGIO VIA IPPOLITO ROSELLINI _	62_Fabbricati - 2219_Beni immobili n.a.c.	F_fg_30_part_318_sub_2,3,4,5_cat_F/1 - Aree urbane	D06			
62323	AREA A VERDE IN VIA IPPOLITO ROSELLINI _	62_Fabbricati - 2219_Beni immobili n.a.c.	F_fg_30_part_319_sub_2_cat_F/1 - Aree urbane e sub 3 - part_336_cat_F/1 - Aree urbane - part_337_cat_F/1 - Aree urbane	D06			
62322	AREA PISTA CICLOPEDONALE _	62_Fabbricati - 2219_Beni immobili n.a.c.	F_fg_30_part_327_cat_F/1 - Aree urbane_part_321_cat_F/1 - Aree urbane	D06			
38401	ALLOGGIO VIA MATTEUCCI CARLO _	62_Fabbricati - 2202_Fabbricati ad uso abitativo	F_fg_30_part_42_sub_1_cat_A/3 - Abitazioni di tipo economico	D13	APES	APES	

38409	ALLOGGIO VIA MATTEUCCI CARLO _	62_Fabbricati - 2202_Fabbricati ad uso abitativo	F_fg_30_part_42_sub_13_cat_C/6 - Stalle, scuderie, rimesse, autorimesse	D13	APES	APES	
38509	ALLOGGIO VIA MATTEUCCI CARLO _	62_Fabbricati - 2202_Fabbricati ad uso abitativo	F_fg_30_part_42_sub_15_cat_C/2 - Magazzini e locali di deposito	D13	APES	APES	
38402	ALLOGGIO VIA MATTEUCCI CARLO _	62_Fabbricati - 2202_Fabbricati ad uso abitativo	F_fg_30_part_42_sub_16_cat_A/3 - Abitazioni di tipo economico	D13	APES	APES	
38508	ALLOGGIO VIA MATTEUCCI CARLO _	62_Fabbricati - 2202_Fabbricati ad uso abitativo	F_fg_30_part_42_sub_18_cat_C/2 - Magazzini e locali di deposito	D13	APES	APES	
38403	ALLOGGIO VIA MATTEUCCI CARLO _	62_Fabbricati - 2202_Fabbricati ad uso abitativo	F_fg_30_part_42_sub_19_cat_A/3 - Abitazioni di tipo economico	D13	APES	APES	
38506	ALLOGGIO VIA MATTEUCCI CARLO _	62_Fabbricati - 2202_Fabbricati ad uso abitativo	F_fg_30_part_42_sub_21_cat_C/2 - Magazzini e locali di deposito	D13	APES	APES	
38507	ALLOGGIO VIA MATTEUCCI CARLO _	62_Fabbricati - 2202_Fabbricati ad uso abitativo	F_fg_30_part_42_sub_23_cat_C/2 - Magazzini e locali di deposito	D13	APES	APES	
38404	ALLOGGIO VIA MATTEUCCI CARLO _	62_Fabbricati - 2202_Fabbricati ad uso abitativo	F_fg_30_part_42_sub_27_cat_A/3 - Abitazioni di tipo economico	D13	APES	APES	
38408	ALLOGGIO VIA MATTEUCCI CARLO _	62_Fabbricati - 2202_Fabbricati ad uso abitativo	F_fg_30_part_42_sub_28_cat_A/3 - Abitazioni di tipo economico	D13	APES	APES	
38505	ALLOGGIO VIA MATTEUCCI CARLO _	62_Fabbricati - 2202_Fabbricati ad uso abitativo	F_fg_30_part_42_sub_30_cat_C/2 - Magazzini e locali di deposito	D13	APES	APES	
38504	ALLOGGIO VIA MATTEUCCI CARLO _	62_Fabbricati - 2202_Fabbricati ad uso abitativo	F_fg_30_part_42_sub_31_cat_C/2 - Magazzini e locali di deposito	D13	APES	APES	
38500	ALLOGGIO VIA MATTEUCCI CARLO _	62_Fabbricati - 2202_Fabbricati ad uso abitativo	F_fg_30_part_43_sub_11_cat_A/3 - Abitazioni di tipo economico	D13	APES	APES	
38499	ALLOGGIO VIA MATTEUCCI CARLO _	62_Fabbricati - 2202_Fabbricati ad uso abitativo	F_fg_30_part_43_sub_12_cat_A/3 - Abitazioni di tipo economico	D13	APES	APES	
40462	APPARTAMENTO VIA MATTEUCCI _	62_Fabbricati - 2202_Fabbricati ad uso abitativo	F_fg_30_part_43_sub_3_cat_A/3 - Abitazioni di tipo economico	D13	APES	APES	
38502	ALLOGGIO VIA MATTEUCCI CARLO _	62_Fabbricati - 2202_Fabbricati ad uso abitativo	F_fg_30_part_43_sub_7_cat_A/3 - Abitazioni di tipo economico	D13	APES	APES	
38503	ALLOGGIO VIA MATTEUCCI CARLO _	62_Fabbricati - 2202_Fabbricati ad uso abitativo	F_fg_30_part_43_sub_9_cat_A/3 - Abitazioni di tipo economico	D13	APES	APES	
38426	ALLOGGIO VIA MATTEUCCI CARLO _	62_Fabbricati - 2202_Fabbricati ad uso abitativo	F_fg_30_part_44_sub_14_cat_C/2 - Magazzini e locali di deposito	D13	APES	APES	
38427	ALLOGGIO VIA MATTEUCCI CARLO _	62_Fabbricati - 2202_Fabbricati ad uso abitativo	F_fg_30_part_44_sub_16_cat_A/3 - Abitazioni di tipo economico	D13	APES	APES	
38430	ALLOGGIO VIA MATTEUCCI CARLO _	62_Fabbricati - 2202_Fabbricati ad uso abitativo	F_fg_30_part_44_sub_5_cat_A/3 - Abitazioni di tipo economico	D13	APES	APES	
38431	ALLOGGIO VIA MATTEUCCI CARLO _	62_Fabbricati - 2202_Fabbricati ad uso abitativo	F_fg_30_part_44_sub_6_cat_A/3 - Abitazioni di tipo economico	D13	APES	APES	
38438	ALLOGGIO VIA MATTEUCCI CARLO _	62_Fabbricati - 2202_Fabbricati ad uso abitativo	F_fg_30_part_44_sub_7_cat_A/3 - Abitazioni di tipo economico	D13	APES	APES	
38439	ALLOGGIO VIA MATTEUCCI CARLO _	62_Fabbricati - 2202_Fabbricati ad uso abitativo	F_fg_30_part_44_sub_8_cat_A/3 - Abitazioni di tipo economico	D13	APES	APES	

38444	ALLOGGIO VIA MATTEUCCI CARLO _	62_Fabbricati - 2202_Fabbricati ad uso abitativo	F_fg_30_part_45_sub_13_cat_C/2 - Magazzini e locali di deposito	D13	APES	APES	
38445	ALLOGGIO VIA MATTEUCCI CARLO _	62_Fabbricati - 2202_Fabbricati ad uso abitativo	F_fg_30_part_45_sub_14_cat_A/3 - Abitazioni di tipo economico	D13	APES	APES	
38442	ALLOGGIO VIA MATTEUCCI CARLO _	62_Fabbricati - 2202_Fabbricati ad uso abitativo	F_fg_30_part_45_sub_16_cat_A/3 - Abitazioni di tipo economico	D13	APES	APES	
38443	ALLOGGIO VIA MATTEUCCI CARLO _	62_Fabbricati - 2202_Fabbricati ad uso abitativo	F_fg_30_part_45_sub_7_cat_A/3 - Abitazioni di tipo economico	D13	APES	APES	
38396	ALLOGGIO VIA MATTEUCCI CARLO _	62_Fabbricati - 2202_Fabbricati ad uso abitativo	F_fg_30_part_48_sub_1_cat_A/3 - Abitazioni di tipo economico	D13	APES	APES	
38398	ALLOGGIO VIA MATTEUCCI CARLO _	62_Fabbricati - 2202_Fabbricati ad uso abitativo	F_fg_30_part_48_sub_5_cat_A/3 - Abitazioni di tipo economico	D13	APES	APES	
38399	ALLOGGIO VIA MATTEUCCI CARLO _	62_Fabbricati - 2202_Fabbricati ad uso abitativo	F_fg_30_part_49_sub_10_cat_A/3 - Abitazioni di tipo economico	D13	APES	APES	
38400	ALLOGGIO VIA MATTEUCCI CARLO _	62_Fabbricati - 2202_Fabbricati ad uso abitativo	F_fg_30_part_49_sub_8_cat_A/3 - Abitazioni di tipo economico	D13	APES	APES	
38416	ALLOGGIO VIA MATTEUCCI CARLO _	62_Fabbricati - 2202_Fabbricati ad uso abitativo	F_fg_30_part_50_sub_11_cat_A/3 - Abitazioni di tipo economico	D13	APES	APES	
38417	ALLOGGIO VIA MATTEUCCI CARLO _	62_Fabbricati - 2202_Fabbricati ad uso abitativo	F_fg_30_part_50_sub_16_cat_A/3 - Abitazioni di tipo economico	D13	APES	APES	
63462	ALLOGGIO DI ERP IN VIA MATTEUCCI 12 _	62_Fabbricati - 2202_Fabbricati ad uso abitativo	F_fg_30_part_50_sub_18_cat_A/3 - Abitazioni di tipo economico	D13	APES	APES	
38501	ALLOGGIO VIA MATTEUCCI CARLO _	62_Fabbricati - 2202_Fabbricati ad uso abitativo	F_fg_30_part_50_sub_29_cat_A/3 - Abitazioni di tipo economico	D13	APES	APES	
38421	ALLOGGIO VIA MATTEUCCI CARLO _	62_Fabbricati - 2202_Fabbricati ad uso abitativo	F_fg_30_part_51_sub_1_cat_A/3 - Abitazioni di tipo economico	D13	APES	APES	
38435	ALLOGGIO VIA MATTEUCCI CARLO _	62_Fabbricati - 2202_Fabbricati ad uso abitativo	F_fg_30_part_51_sub_10_cat_A/3 - Abitazioni di tipo economico	D13	APES	APES	
38436	ALLOGGIO VIA MATTEUCCI CARLO _	62_Fabbricati - 2202_Fabbricati ad uso abitativo	F_fg_30_part_51_sub_11_cat_A/3 - Abitazioni di tipo economico	D13	APES	APES	
38437	ALLOGGIO VIA MATTEUCCI CARLO _	62_Fabbricati - 2202_Fabbricati ad uso abitativo	F_fg_30_part_51_sub_12_cat_A/3 - Abitazioni di tipo economico	D13	APES	APES	
38422	ALLOGGIO VIA MATTEUCCI CARLO _	62_Fabbricati - 2202_Fabbricati ad uso abitativo	F_fg_30_part_51_sub_2_cat_A/3 - Abitazioni di tipo economico	D13	APES	APES	
38423	ALLOGGIO VIA MATTEUCCI CARLO _	62_Fabbricati - 2202_Fabbricati ad uso abitativo	F_fg_30_part_51_sub_3_cat_A/3 - Abitazioni di tipo economico	D13	APES	APES	
38424	ALLOGGIO VIA MATTEUCCI CARLO _	62_Fabbricati - 2202_Fabbricati ad uso abitativo	F_fg_30_part_51_sub_5_cat_A/3 - Abitazioni di tipo economico	D13	APES	APES	
38425	ALLOGGIO VIA MATTEUCCI CARLO _	62_Fabbricati - 2202_Fabbricati ad uso abitativo	F_fg_30_part_51_sub_6_cat_A/3 - Abitazioni di tipo economico	D13	APES	APES	
38432	ALLOGGIO VIA MATTEUCCI CARLO _	62_Fabbricati - 2202_Fabbricati ad uso abitativo	F_fg_30_part_51_sub_7_cat_A/3 - Abitazioni di tipo economico	D13	APES	APES	
38433	ALLOGGIO VIA MATTEUCCI CARLO _	62_Fabbricati - 2202_Fabbricati ad uso abitativo	F_fg_30_part_51_sub_8_cat_A/3 - Abitazioni di tipo economico	D13	APES	APES	
38434	ALLOGGIO VIA MATTEUCCI CARLO _	62_Fabbricati - 2202_Fabbricati ad uso abitativo	F_fg_30_part_51_sub_9_cat_A/3 - Abitazioni di tipo economico	D13	APES	APES	

37255	GARAGE DELL"ALLOGGIO F1235 VIA RAINALDO _	62_Fabbricati - 2202_Fabbricati ad uso abitativo	F_fg_30_part_83_sub_21_cat_C/6 - Stalle, scuderie, rimesse, autorimesse	D04	D14	D06	
37249	ALLOGGIO PIANO III° DI MQ. 107,67 VIA RAINALDO _	62_Fabbricati - 2202_Fabbricati ad uso abitativo	F_fg_30_part_83_sub_24_cat_A/2 - Abitazioni di tipo civile	D04	D14	D06	
37248	ALLOGGIO PIANO 3° VIA RAINALDO _	62_Fabbricati - 2202_Fabbricati ad uso abitativo	F_fg_30_part_83_sub_25_cat_A/2 - Abitazioni di tipo civile	D13	APES	APES	
37250	ALLOGGIO PIANO IV° DI MQ.108,13 VIA RAINALDO _	62_Fabbricati - 2202_Fabbricati ad uso abitativo	F_fg_30_part_83_sub_26_cat_	D13	APES	APES	
37254	GARAGE DELL"ALLOGGIO F1234 VIA RAINALDO _	62_Fabbricati - 2202_Fabbricati ad uso abitativo	F_fg_30_part_83_sub_31_cat_C/6 - Stalle, scuderie, rimesse, autorimesse	D04	D14	D06	
37253	GARAGE DELL"ALLOGGIO F1233 VIA RAINALDO _	62_Fabbricati - 2202_Fabbricati ad uso abitativo	F_fg_30_part_83_sub_32_cat_C/6 - Stalle, scuderie, rimesse, autorimesse	D04	D14	D06	
37252	GARAGE DELL"ALLOGGIO F1230 VIA RAINALDO _	62_Fabbricati - 2202_Fabbricati ad uso abitativo	F_fg_30_part_83_sub_34_cat_C/6 - Stalle, scuderie, rimesse, autorimesse	D04	D14	D06	
52682	GIARDINO PUBBLICO DENOMINATO LE PIAGGE (1° e 2° tratto) _	62_Fabbricati - 2219_Beni immobili n.a.c.	F_fg_30_part_B,C	D06			
36365	PARTE DEL PARCO INCLUSIVO ADIACENTE LA BIBLIOTECA SMS (AREA A VERDE IN PARTE ADIBITA A FITNESS) _	62_Fabbricati - 2219_Beni immobili n.a.c.	F_fg_31_part_126	D06			
60745	N°2 LOCALI DI SGOMBERO IN PONTEDERA FRAZ. GELLO _	62_Fabbricati - 2227_Fabbricati ad uso strumentale	F_fg_31_part_173_sub_8_cat_C/2 - Magazzini e locali di deposito	D13	D14	D06	
50058	AUTORIMESSA EX IACP VIA ANTONIO GUADAGNOLI _	62_Fabbricati - 2202_Fabbricati ad uso abitativo	F_fg_31_part_191_sub_8_cat_	D13	APES	APES	
39549	ALLOGGIO VIA PRINETTI FELICE PADRE _	62_Fabbricati - 2202_Fabbricati ad uso abitativo	F_fg_31_part_203_sub_2_cat_A/2 - Abitazioni di tipo civile	D13	APES	APES	
60842	TRE LOCALI EX CENTRO CIRCOSCRIZIONE 5 VIA AVANZI _	62_Fabbricati - 2227_Fabbricati ad uso strumentale	F_fg_31_part_321_sub_2_cat_A/2 - Abitazioni di tipo civile	D08	D14	D06	
60841	LOCALI AD USO PALESTRA VIA AVANZI ENRICO _	62_Fabbricati - 2227_Fabbricati ad uso strumentale	F_fg_31_part_321_sub_2_cat_C/2 - Magazzini e locali di deposito	D11	D14	D06	
37480	CHIOSTRO IN S. MICHELE DEGLI SCALZI VIA AVANZI ENRICO _	99_299 - Altri beni materiali - 9910_Beni immobili di valore culturale storico e artistico n.a.c.	F_fg_31_part_321_sub_3_cat_C/2 - Magazzini e locali di deposito	D02	D14	D06	
46971	AREA URBANA IN VIA AVANZI (lato est) _ marciapiede laterale del piazzale pavimentato in via avanzi di fronte a via tibet	62_Fabbricati - 2219_Beni immobili n.a.c.	F_fg_31_part_361_cat_F/1 - Aree urbane	D04			
37534	NUOVA BIBLIOTECA COMUNALE - FABBR. EX MACCHIA NERA _	62_Fabbricati - 2218_Musei teatri e biblioteche	F_fg_31_part_380_sub_1_cat_B/4 - Uffici pubblici	D02	D14	D06	
53338	CABINA ELETTRICA IN AREA DELLA NUOVA BIBLIOTECA COMUNALE _	62_Fabbricati - 2219_Beni immobili n.a.c.	F_fg_31_part_380_sub_2_cat_D/1 - Opifici	D04			

55242	PISTA CICLOPEDONALE CON ACCESSO DAL VIALE DELLE PIAGGE, ALLA TRAVERSA DI VIA RAINALDO/VIA PRINETTI _	53_Infrastrutture demaniali - 1301_Infrastrutture demaniali stradali	F_fg_31_part_399_cat_E/9 - Edifici a destinazione particolare	D06			
37418	SCUOLA ELEMENTARE GUGLIELMO OBERDAN VIA S. MICHELE DEGLI SCA _	62_Fabbricati - 2206_Fabbricati ad uso scolastico	F_fg_31_part_60_sub_1_cat_	D09	D06	D06	
40172	ALLOGGIO VIA MATTEUCCI CARLO _	62_Fabbricati - 2202_Fabbricati ad uso abitativo	F_fg_32_part_1026_sub_10_cat_A/2 - Abitazioni di tipo civile	D13	APES	APES	
40173	ALLOGGIO VIA MATTEUCCI CARLO _	62_Fabbricati - 2202_Fabbricati ad uso abitativo	F_fg_32_part_1026_sub_11_cat_A/2 - Abitazioni di tipo civile	D13	APES	APES	
40154	ALLOGGIO VIA MATTEUCCI CARLO _	62_Fabbricati - 2202_Fabbricati ad uso abitativo	F_fg_32_part_1026_sub_14_cat_A/2 - Abitazioni di tipo civile	D13	APES	APES	
40155	ALLOGGIO VIA MATTEUCCI CARLO _	62_Fabbricati - 2202_Fabbricati ad uso abitativo	F_fg_32_part_1026_sub_15_cat_A/2 - Abitazioni di tipo civile	D13	APES	APES	
40156	ALLOGGIO VIA MATTEUCCI CARLO _	62_Fabbricati - 2202_Fabbricati ad uso abitativo	F_fg_32_part_1026_sub_16_cat_A/2 - Abitazioni di tipo civile	D13	APES	APES	
40157	ALLOGGIO VIA MATTEUCCI CARLO _	62_Fabbricati - 2202_Fabbricati ad uso abitativo	F_fg_32_part_1026_sub_17_cat_A/2 - Abitazioni di tipo civile	D13	APES	APES	
40158	ALLOGGIO VIA MATTEUCCI CARLO _	62_Fabbricati - 2202_Fabbricati ad uso abitativo	F_fg_32_part_1026_sub_18_cat_A/2 - Abitazioni di tipo civile	D13	APES	APES	
40159	ALLOGGIO VIA MATTEUCCI CARLO _	62_Fabbricati - 2202_Fabbricati ad uso abitativo	F_fg_32_part_1026_sub_19_cat_A/2 - Abitazioni di tipo civile	D13	APES	APES	
40160	ALLOGGIO VIA MATTEUCCI CARLO _	62_Fabbricati - 2202_Fabbricati ad uso abitativo	F_fg_32_part_1026_sub_20_cat_A/2 - Abitazioni di tipo civile	D13	APES	APES	
40161	ALLOGGIO VIA MATTEUCCI CARLO _	62_Fabbricati - 2202_Fabbricati ad uso abitativo	F_fg_32_part_1026_sub_21_cat_A/2 - Abitazioni di tipo civile	D13	APES	APES	
40162	ALLOGGIO VIA MATTEUCCI CARLO _	62_Fabbricati - 2202_Fabbricati ad uso abitativo	F_fg_32_part_1026_sub_22_cat_A/2 - Abitazioni di tipo civile	D13	APES	APES	
40163	ALLOGGIO VIA MATTEUCCI CARLO _	62_Fabbricati - 2202_Fabbricati ad uso abitativo	F_fg_32_part_1026_sub_23_cat_A/2 - Abitazioni di tipo civile	D13	APES	APES	
40164	ALLOGGIO VIA MATTEUCCI CARLO _	62_Fabbricati - 2202_Fabbricati ad uso abitativo	F_fg_32_part_1026_sub_24_cat_A/2 - Abitazioni di tipo civile	D13	APES	APES	
40165	ALLOGGIO VIA MATTEUCCI CARLO _	62_Fabbricati - 2202_Fabbricati ad uso abitativo	F_fg_32_part_1026_sub_25_cat_A/2 - Abitazioni di tipo civile	D13	APES	APES	
40146	ALLOGGIO VIA MATTEUCCI CARLO _	62_Fabbricati - 2202_Fabbricati ad uso abitativo	F_fg_32_part_1026_sub_28_cat_A/2 - Abitazioni di tipo civile	D13	APES	APES	
40147	ALLOGGIO VIA MATTEUCCI CARLO _	62_Fabbricati - 2202_Fabbricati ad uso abitativo	F_fg_32_part_1026_sub_29_cat_A/2 - Abitazioni di tipo civile	D13	APES	APES	
40148	ALLOGGIO VIA MATTEUCCI CARLO _	62_Fabbricati - 2202_Fabbricati ad uso abitativo	F_fg_32_part_1026_sub_30_cat_A/2 - Abitazioni di tipo civile	D13	APES	APES	
40149	ALLOGGIO VIA MATTEUCCI CARLO _	62_Fabbricati - 2202_Fabbricati ad uso abitativo	F_fg_32_part_1026_sub_31_cat_A/2 - Abitazioni di tipo civile	D13	APES	APES	
40150	ALLOGGIO VIA MATTEUCCI CARLO _	62_Fabbricati - 2202_Fabbricati ad uso abitativo	F_fg_32_part_1026_sub_32_cat_A/2 - Abitazioni di tipo civile	D13	APES	APES	

38497	ALLOGGIO VIA MATTEUCCI CARLO _	62_Fabbricati - 2202_Fabbricati ad uso abitativo	F_fg_32_part_1050_sub_4_cat_A/2 - Abitazioni di tipo civile	D13	APES	APES	
38496	ALLOGGIO VIA MATTEUCCI CARLO _	62_Fabbricati - 2202_Fabbricati ad uso abitativo	F_fg_32_part_1050_sub_5_cat_A/2 - Abitazioni di tipo civile	D13	APES	APES	
38495	ALLOGGIO VIA MATTEUCCI CARLO _	62_Fabbricati - 2202_Fabbricati ad uso abitativo	F_fg_32_part_1050_sub_6_cat_A/2 - Abitazioni di tipo civile	D13	APES	APES	
38494	ALLOGGIO VIA MATTEUCCI CARLO _	62_Fabbricati - 2202_Fabbricati ad uso abitativo	F_fg_32_part_1050_sub_7_cat_A/2 - Abitazioni di tipo civile	D13	APES	APES	
38493	ALLOGGIO VIA MATTEUCCI CARLO _	62_Fabbricati - 2202_Fabbricati ad uso abitativo	F_fg_32_part_1050_sub_8_cat_A/2 - Abitazioni di tipo civile	D13	APES	APES	
38492	ALLOGGIO VIA MATTEUCCI CARLO _	62_Fabbricati - 2202_Fabbricati ad uso abitativo	F_fg_32_part_1050_sub_9_cat_A/2 - Abitazioni di tipo civile	D13	APES	APES	
45830	CABINA ENEL IN VIA NORVEGIA (EX IACP) _	62_Fabbricati - 2219_Beni immobili n.a.c.	F_fg_32_part_1055_cat_D/1 - Opifici	D04			
42481	AREA URBANA IN VIA MATTEUCCI (PAVIMENTAZIONE SEMICIRCOLARE) E PORZ. VIA BRUNO ROMBOLI _	62_Fabbricati - 2219_Beni immobili n.a.c.	F_fg_32_part_1122_cat_F/1 - Aree urbane	D06			
42483	AREA URBANA IN VIA CISANELLO _ area a verde Via Cisanello angolo Via Romboli	62_Fabbricati - 2219_Beni immobili n.a.c.	F_fg_32_part_1130	D04			
38475	ALLOGGIO VIA MATTEUCCI CARLO _	62_Fabbricati - 2202_Fabbricati ad uso abitativo	F_fg_32_part_1143_sub_100_cat_A/2 - Abitazioni di tipo civile	D13	APES	APES	
38460	ALLOGGIO VIA MATTEUCCI CARLO _	62_Fabbricati - 2202_Fabbricati ad uso abitativo	F_fg_32_part_1143_sub_101_cat_A/3 - Abitazioni di tipo economico	D13	APES	APES	
38477	ALLOGGIO VIA MATTEUCCI CARLO _	62_Fabbricati - 2202_Fabbricati ad uso abitativo	F_fg_32_part_1143_sub_102_cat_A/2 - Abitazioni di tipo civile	D13	APES	APES	
38476	ALLOGGIO VIA MATTEUCCI CARLO _	62_Fabbricati - 2202_Fabbricati ad uso abitativo	F_fg_32_part_1143_sub_103_cat_A/2 - Abitazioni di tipo civile	D13	APES	APES	
38479	ALLOGGIO VIA MATTEUCCI CARLO _	62_Fabbricati - 2202_Fabbricati ad uso abitativo	F_fg_32_part_1143_sub_106_cat_A/2 - Abitazioni di tipo civile	D13	APES	APES	
38478	ALLOGGIO VIA MATTEUCCI CARLO _	62_Fabbricati - 2202_Fabbricati ad uso abitativo	F_fg_32_part_1143_sub_107_cat_A/2 - Abitazioni di tipo civile	D13	APES	APES	
38481	ALLOGGIO VIA MATTEUCCI CARLO _	62_Fabbricati - 2202_Fabbricati ad uso abitativo	F_fg_32_part_1143_sub_108_cat_A/2 - Abitazioni di tipo civile	D13	APES	APES	
38480	ALLOGGIO VIA MATTEUCCI CARLO _	62_Fabbricati - 2202_Fabbricati ad uso abitativo	F_fg_32_part_1143_sub_109_cat_A/2 - Abitazioni di tipo civile	D13	APES	APES	
38483	ALLOGGIO VIA MATTEUCCI CARLO _	62_Fabbricati - 2202_Fabbricati ad uso abitativo	F_fg_32_part_1143_sub_110_cat_A/2 - Abitazioni di tipo civile	D13	APES	APES	
38482	ALLOGGIO VIA MATTEUCCI CARLO _	62_Fabbricati - 2202_Fabbricati ad uso abitativo	F_fg_32_part_1143_sub_111_cat_A/2 - Abitazioni di tipo civile	D13	APES	APES	
38485	ALLOGGIO VIA MATTEUCCI CARLO _	62_Fabbricati - 2202_Fabbricati ad uso abitativo	F_fg_32_part_1143_sub_112_cat_A/2 - Abitazioni di tipo civile	D13	APES	APES	
38484	ALLOGGIO VIA MATTEUCCI CARLO _	62_Fabbricati - 2202_Fabbricati ad uso abitativo	F_fg_32_part_1143_sub_113_cat_A/2 - Abitazioni di tipo civile	D13	APES	APES	

38464	ALLOGGIO VIA MATTEUCCI CARLO _	62_Fabbricati - 2202_Fabbricati ad uso abitativo	F_fg_32_part_1143_sub_89_cat_A/2 - Abitazioni di tipo civile	D13	APES	APES	
38467	ALLOGGIO VIA MATTEUCCI CARLO _	62_Fabbricati - 2202_Fabbricati ad uso abitativo	F_fg_32_part_1143_sub_90_cat_A/2 - Abitazioni di tipo civile	D13	APES	APES	
38466	ALLOGGIO VIA MATTEUCCI CARLO _	62_Fabbricati - 2202_Fabbricati ad uso abitativo	F_fg_32_part_1143_sub_91_cat_A/2 - Abitazioni di tipo civile	D13	APES	APES	
38468	ALLOGGIO VIA MATTEUCCI CARLO _	62_Fabbricati - 2202_Fabbricati ad uso abitativo	F_fg_32_part_1143_sub_93_cat_A/2 - Abitazioni di tipo civile	D13	APES	APES	
38470	ALLOGGIO VIA MATTEUCCI CARLO _	62_Fabbricati - 2202_Fabbricati ad uso abitativo	F_fg_32_part_1143_sub_94_cat_A/2 - Abitazioni di tipo civile	D13	APES	APES	
38469	ALLOGGIO VIA MATTEUCCI CARLO _	62_Fabbricati - 2202_Fabbricati ad uso abitativo	F_fg_32_part_1143_sub_95_cat_A/2 - Abitazioni di tipo civile	D13	APES	APES	
38471	ALLOGGIO VIA MATTEUCCI CARLO _	62_Fabbricati - 2202_Fabbricati ad uso abitativo	F_fg_32_part_1143_sub_97_cat_A/2 - Abitazioni di tipo civile	D13	APES	APES	
38473	ALLOGGIO VIA MATTEUCCI CARLO _	62_Fabbricati - 2202_Fabbricati ad uso abitativo	F_fg_32_part_1143_sub_98_cat_A/2 - Abitazioni di tipo civile	D13	APES	APES	
38472	ALLOGGIO VIA MATTEUCCI CARLO _	62_Fabbricati - 2202_Fabbricati ad uso abitativo	F_fg_32_part_1143_sub_99_cat_A/2 - Abitazioni di tipo civile	D13	APES	APES	
42496	AREA URBANA VIA DI PADULE _ porzione della via di padule	62_Fabbricati - 2219_Beni immobili n.a.c.	F_fg_32_part_1147	D04			
40374	GARAGE VIA NORVEGIA _	62_Fabbricati - 2202_Fabbricati ad uso abitativo	F_fg_32_part_1208_sub_1_cat_C/6 - Stalle, scuderie, rimesse, autorimesse	D13	APES	APES	
40375	GARAGE VIA NORVEGIA _	62_Fabbricati - 2202_Fabbricati ad uso abitativo	F_fg_32_part_1208_sub_2_cat_C/6 - Stalle, scuderie, rimesse, autorimesse	D13	APES	APES	
40376	AREA URBANA VIA NORVEGIA _	62_Fabbricati - 2219_Beni immobili n.a.c.	F_fg_32_part_1208_sub_3_cat_F/1 - Aree urbane	D13	APES	APES	
37347	AREA URBANA VIA LIGURIA (VIABILITA, VERDE, PARCHEGGI) _	62_Fabbricati - 2219_Beni immobili n.a.c.	F_fg_32_part_1220_sub_15,16	D04			
52898	PORZIONI DI AREE URBANE IN ADIACENZA ALLA VIA ROSELLINI _ area a verde a lato del complesso ex frati bigi in via Matteucci	62_Fabbricati - 2219_Beni immobili n.a.c.	F_fg_32_part_1244,1245,1246,1247,1248	D04			
62128	APPARTAMENTO ERP VIA NORVEGIA _	62_Fabbricati - 2202_Fabbricati ad uso abitativo	F_fg_32_part_1254_sub_31_cat_A/2 - Abitazioni di tipo civile	D13	APES	APES	
42529	PARCHEGGIO VIA PIETRO NENNI _	62_Fabbricati - 2219_Beni immobili n.a.c.	F_fg_32_part_1277_cat_E/9 - Edifici a destinazione particolare	D06			
37233	AREA VIA NORVEGIA - EX ASILO TIMPANARO _ area incolta con vegetazione spontanea in Via Norvegia	62_Fabbricati - 2219_Beni immobili n.a.c.	F_fg_32_part_1302_cat_F/1 - Aree urbane	D04			
61006	AREA A VERDE IN VIA ROSELLINI (EX FRATI BIGI) _	62_Fabbricati - 2219_Beni immobili n.a.c.	F_fg_32_part_1342_sub_2_cat_F/1 - Aree urbane	D06			
61005	AREA ADIBITA A PARCHEGGIO IN VIA FRANCESCO REDDI _	62_Fabbricati - 2219_Beni immobili n.a.c.	F_fg_32_part_1346_sub_3/P_cat_F/1 - Aree urbane	D06			

61001	AREA A VERDE ATTREZZATO IN VIA FRANCESCO REDI _	62_Fabbricati - 2219_Beni immobili n.a.c.	F_fg_32_part_1346_sub_3/p_cat_F/1 - Aree urbane_sub_2_cat_F/1 - Aree urbane	D06			
55458	AREA URBANA IN VIA CARLO MATTEUCCI (ex CANTUCCIO BAR) _ area parcheggio e verde al complesso ex frati bigi in via matteucci	62_Fabbricati - 2219_Beni immobili n.a.c.	F_fg_32_part_1357_cat_F/1 - Aree urbane	D04			
61007	AREA ADIBITA A PIAZZALE E PARCHEGGIO (EX FRATI BIGI) _	62_Fabbricati - 2219_Beni immobili n.a.c.	F_fg_32_part_1432_sub_2/P_cat_F/1 - Aree urbane	D06			
36372	TERRENO ZONA S. MICHELE (3° tratto del Viale delle Piagge) _	62_Fabbricati - 2219_Beni immobili n.a.c.	F_fg_32_part_276	D06			
40066	ALLOGGIO VIA NORVEGIA _	62_Fabbricati - 2202_Fabbricati ad uso abitativo	F_fg_32_part_46_sub_11_cat_A/2 - Abitazioni di tipo civile	D13	APES	APES	
40068	ALLOGGIO VIA NORVEGIA _	62_Fabbricati - 2202_Fabbricati ad uso abitativo	F_fg_32_part_46_sub_14_cat_A/2 - Abitazioni di tipo civile	D13	APES	APES	
40069	ALLOGGIO VIA NORVEGIA _	62_Fabbricati - 2202_Fabbricati ad uso abitativo	F_fg_32_part_46_sub_17_cat_A/2 - Abitazioni di tipo civile	D13	APES	APES	
40070	ALLOGGIO VIA NORVEGIA _	62_Fabbricati - 2202_Fabbricati ad uso abitativo	F_fg_32_part_46_sub_18_cat_A/2 - Abitazioni di tipo civile	D13	APES	APES	
40049	ALLOGGIO VIA NORVEGIA _	62_Fabbricati - 2202_Fabbricati ad uso abitativo	F_fg_32_part_46_sub_21_cat_A/2 - Abitazioni di tipo civile	D13	APES	APES	
40050	ALLOGGIO VIA NORVEGIA _	62_Fabbricati - 2202_Fabbricati ad uso abitativo	F_fg_32_part_46_sub_22_cat_A/2 - Abitazioni di tipo civile	D13	APES	APES	
40052	ALLOGGIO VIA NORVEGIA _	62_Fabbricati - 2202_Fabbricati ad uso abitativo	F_fg_32_part_46_sub_23_cat_A/2 - Abitazioni di tipo civile	D13	APES	APES	
40051	ALLOGGIO VIA NORVEGIA _	62_Fabbricati - 2202_Fabbricati ad uso abitativo	F_fg_32_part_46_sub_25_cat_A/2 - Abitazioni di tipo civile	D13	APES	APES	
40057	ALLOGGIO VIA NORVEGIA _	62_Fabbricati - 2202_Fabbricati ad uso abitativo	F_fg_32_part_46_sub_26_cat_A/2 - Abitazioni di tipo civile	D13	APES	APES	
40056	ALLOGGIO VIA NORVEGIA _	62_Fabbricati - 2202_Fabbricati ad uso abitativo	F_fg_32_part_46_sub_28_cat_A/2 - Abitazioni di tipo civile	D13	APES	APES	
40062	ALLOGGIO VIA NORVEGIA _	62_Fabbricati - 2202_Fabbricati ad uso abitativo	F_fg_32_part_46_sub_29_cat_A/2 - Abitazioni di tipo civile	D13	APES	APES	
40054	GARAGE _	62_Fabbricati - 2202_Fabbricati ad uso abitativo	F_fg_32_part_46_sub_3_cat_C/6 - Stalle, scuderie, rimesse, autorimessa	D13	APES	APES	
40058	ALLOGGIO VIA NORVEGIA _	62_Fabbricati - 2202_Fabbricati ad uso abitativo	F_fg_32_part_46_sub_30_cat_A/2 - Abitazioni di tipo civile	D13	APES	APES	
40059	ALLOGGIO VIA NORVEGIA _	62_Fabbricati - 2202_Fabbricati ad uso abitativo	F_fg_32_part_46_sub_31_cat_A/2 - Abitazioni di tipo civile	D13	APES	APES	
40064	ALLOGGIO VIA NORVEGIA _	62_Fabbricati - 2202_Fabbricati ad uso abitativo	F_fg_32_part_46_sub_32_cat_A/2 - Abitazioni di tipo civile	D13	APES	APES	
40063	ALLOGGIO VIA NORVEGIA _	62_Fabbricati - 2202_Fabbricati ad uso abitativo	F_fg_32_part_46_sub_34_cat_A/2 - Abitazioni di tipo civile	D13	APES	APES	

40071	ALLOGGIO VIA NORVEGIA _	62_Fabbricati - 2202_Fabbricati ad uso abitativo	F_fg_32_part_46_sub_38_cat_A/2 - Abitazioni di tipo civile	D13	APES	APES	
40072	ALLOGGIO VIA NORVEGIA _	62_Fabbricati - 2202_Fabbricati ad uso abitativo	F_fg_32_part_46_sub_39_cat_A/2 - Abitazioni di tipo civile	D13	APES	APES	
40055	GARAGE _	62_Fabbricati - 2202_Fabbricati ad uso abitativo	F_fg_32_part_46_sub_4_cat_C/6 - Stalle, scuderie, rimesse, autorimesse	D13	APES	APES	
40073	ALLOGGIO VIA NORVEGIA _	62_Fabbricati - 2202_Fabbricati ad uso abitativo	F_fg_32_part_46_sub_40_cat_A/2 - Abitazioni di tipo civile	D13	APES	APES	
40074	ALLOGGIO VIA NORVEGIA _	62_Fabbricati - 2202_Fabbricati ad uso abitativo	F_fg_32_part_46_sub_42_cat_A/2 - Abitazioni di tipo civile	D13	APES	APES	
40075	ALLOGGIO VIA NORVEGIA _	62_Fabbricati - 2202_Fabbricati ad uso abitativo	F_fg_32_part_46_sub_43_cat_A/2 - Abitazioni di tipo civile	D13	APES	APES	
40076	ALLOGGIO VIA NORVEGIA _	62_Fabbricati - 2202_Fabbricati ad uso abitativo	F_fg_32_part_46_sub_45_cat_A/2 - Abitazioni di tipo civile	D13	APES	APES	
40077	ALLOGGIO VIA NORVEGIA _	62_Fabbricati - 2202_Fabbricati ad uso abitativo	F_fg_32_part_46_sub_49_cat_A/2 - Abitazioni di tipo civile	D13	APES	APES	
40061	GARAGE _	62_Fabbricati - 2202_Fabbricati ad uso abitativo	F_fg_32_part_46_sub_5_cat_C/6 - Stalle, scuderie, rimesse, autorimesse	D13	APES	APES	
40078	ALLOGGIO VIA NORVEGIA _	62_Fabbricati - 2202_Fabbricati ad uso abitativo	F_fg_32_part_46_sub_50_cat_A/2 - Abitazioni di tipo civile	D13	APES	APES	
40079	ALLOGGIO VIA NORVEGIA _	62_Fabbricati - 2202_Fabbricati ad uso abitativo	F_fg_32_part_46_sub_54_cat_A/2 - Abitazioni di tipo civile	D13	APES	APES	
40080	ALLOGGIO VIA NORVEGIA _	62_Fabbricati - 2202_Fabbricati ad uso abitativo	F_fg_32_part_46_sub_55_cat_A/2 - Abitazioni di tipo civile	D13	APES	APES	
40081	ALLOGGIO VIA NORVEGIA _	62_Fabbricati - 2202_Fabbricati ad uso abitativo	F_fg_32_part_46_sub_56_cat_A/2 - Abitazioni di tipo civile	D13	APES	APES	
40082	ALLOGGIO VIA NORVEGIA _	62_Fabbricati - 2202_Fabbricati ad uso abitativo	F_fg_32_part_46_sub_58_cat_A/2 - Abitazioni di tipo civile	D13	APES	APES	
40053	GARAGE _	62_Fabbricati - 2202_Fabbricati ad uso abitativo	F_fg_32_part_46_sub_6_cat_C/6 - Stalle, scuderie, rimesse, autorimesse	D13	APES	APES	
40083	ALLOGGIO VIA NORVEGIA _	62_Fabbricati - 2202_Fabbricati ad uso abitativo	F_fg_32_part_46_sub_60_cat_A/2 - Abitazioni di tipo civile	D13	APES	APES	
40084	ALLOGGIO VIA NORVEGIA _	62_Fabbricati - 2202_Fabbricati ad uso abitativo	F_fg_32_part_46_sub_61_cat_A/2 - Abitazioni di tipo civile	D13	APES	APES	
40377	GARAGE VIA NORVEGIA _	62_Fabbricati - 2202_Fabbricati ad uso abitativo	F_fg_32_part_46_sub_67_cat_C/6 - Stalle, scuderie, rimesse, autorimesse	D13	APES	APES	
40378	GARAGE VIA NORVEGIA _	62_Fabbricati - 2202_Fabbricati ad uso abitativo	F_fg_32_part_46_sub_68_cat_C/6 - Stalle, scuderie, rimesse, autorimesse	D13	APES	APES	
40379	GARAGE VIA NORVEGIA _	62_Fabbricati - 2202_Fabbricati ad uso abitativo	F_fg_32_part_46_sub_69_cat_C/6 - Stalle, scuderie, rimesse, autorimesse	D13	APES	APES	

40060	GARAGE _	62_Fabbricati - 2202_Fabbricati ad uso abitativo	F_fg_32_part_46_sub_7_cat_C/6 - Stalle, scuderie, rimesse, autorimesse	D13	APES	APES	
40065	ALLOGGIO VIA NORVEGIA _	62_Fabbricati - 2202_Fabbricati ad uso abitativo	F_fg_32_part_46_sub_9_cat_A/2 - Abitazioni di tipo civile	D13	APES	APES	
40287	ALLOGGIO VIA NORVEGIA _	62_Fabbricati - 2202_Fabbricati ad uso abitativo	F_fg_32_part_557_sub_1_cat_A/2 - Abitazioni di tipo civile	D13	APES	APES	
40296	ALLOGGIO VIA NORVEGIA _	62_Fabbricati - 2202_Fabbricati ad uso abitativo	F_fg_32_part_557_sub_10_cat_A/2 - Abitazioni di tipo civile	D13	APES	APES	
40297	ALLOGGIO VIA NORVEGIA _	62_Fabbricati - 2202_Fabbricati ad uso abitativo	F_fg_32_part_557_sub_11_cat_A/2 - Abitazioni di tipo civile	D13	APES	APES	
40298	ALLOGGIO VIA NORVEGIA _	62_Fabbricati - 2202_Fabbricati ad uso abitativo	F_fg_32_part_557_sub_12_cat_A/2 - Abitazioni di tipo civile	D13	APES	APES	
40299	ALLOGGIO VIA NORVEGIA _	62_Fabbricati - 2202_Fabbricati ad uso abitativo	F_fg_32_part_557_sub_13_cat_A/2 - Abitazioni di tipo civile	D13	APES	APES	
40300	ALLOGGIO VIA NORVEGIA _	62_Fabbricati - 2202_Fabbricati ad uso abitativo	F_fg_32_part_557_sub_14_cat_A/2 - Abitazioni di tipo civile	D13	APES	APES	
40302	ALLOGGIO VIA NORVEGIA _	62_Fabbricati - 2202_Fabbricati ad uso abitativo	F_fg_32_part_557_sub_16_cat_A/2 - Abitazioni di tipo civile	D13	APES	APES	
40281	ALLOGGIO VIA NORVEGIA _	62_Fabbricati - 2202_Fabbricati ad uso abitativo	F_fg_32_part_557_sub_17_cat_A/2 - Abitazioni di tipo civile	D13	APES	APES	
40303	ALLOGGIO VIA NORVEGIA _	62_Fabbricati - 2202_Fabbricati ad uso abitativo	F_fg_32_part_557_sub_18_cat_A/2 - Abitazioni di tipo civile	D13	APES	APES	
40304	ALLOGGIO VIA NORVEGIA _	62_Fabbricati - 2202_Fabbricati ad uso abitativo	F_fg_32_part_557_sub_19_cat_A/2 - Abitazioni di tipo civile	D13	APES	APES	
40288	ALLOGGIO VIA NORVEGIA _	62_Fabbricati - 2202_Fabbricati ad uso abitativo	F_fg_32_part_557_sub_2_cat_A/2 - Abitazioni di tipo civile	D13	APES	APES	
40305	ALLOGGIO VIA NORVEGIA _	62_Fabbricati - 2202_Fabbricati ad uso abitativo	F_fg_32_part_557_sub_20_cat_A/2 - Abitazioni di tipo civile	D13	APES	APES	
40306	ALLOGGIO VIA NORVEGIA _	62_Fabbricati - 2202_Fabbricati ad uso abitativo	F_fg_32_part_557_sub_21_cat_A/2 - Abitazioni di tipo civile	D13	APES	APES	
40307	ALLOGGIO VIA NORVEGIA _	62_Fabbricati - 2202_Fabbricati ad uso abitativo	F_fg_32_part_557_sub_22_cat_A/2 - Abitazioni di tipo civile	D13	APES	APES	
40308	ALLOGGIO VIA NORVEGIA _	62_Fabbricati - 2202_Fabbricati ad uso abitativo	F_fg_32_part_557_sub_23_cat_A/2 - Abitazioni di tipo civile	D13	APES	APES	
40309	ALLOGGIO VIA NORVEGIA _	62_Fabbricati - 2202_Fabbricati ad uso abitativo	F_fg_32_part_557_sub_24_cat_A/2 - Abitazioni di tipo civile	D13	APES	APES	
40310	ALLOGGIO VIA NORVEGIA _	62_Fabbricati - 2202_Fabbricati ad uso abitativo	F_fg_32_part_557_sub_25_cat_A/2 - Abitazioni di tipo civile	D13	APES	APES	
40289	ALLOGGIO VIA NORVEGIA _	62_Fabbricati - 2202_Fabbricati ad uso abitativo	F_fg_32_part_557_sub_3_cat_A/2 - Abitazioni di tipo civile	D13	APES	APES	
40291	ALLOGGIO VIA NORVEGIA _	62_Fabbricati - 2202_Fabbricati ad uso abitativo	F_fg_32_part_557_sub_5_cat_A/2 - Abitazioni di tipo civile	D13	APES	APES	
40292	ALLOGGIO VIA NORVEGIA _	62_Fabbricati - 2202_Fabbricati ad uso abitativo	F_fg_32_part_557_sub_6_cat_A/2 - Abitazioni di tipo civile	D13	APES	APES	

40369	GARAGE VIA NORVEGIA _	62_Fabbricati - 2202_Fabbricati ad uso abitativo	F_fg_32_part_676_sub_43_cat_C/6 - Stalle, scuderie, rimesse, autorimesse	D13	APES	APES	
40370	GARAGE VIA NORVEGIA _	62_Fabbricati - 2202_Fabbricati ad uso abitativo	F_fg_32_part_676_sub_44_cat_C/6 - Stalle, scuderie, rimesse, autorimesse	D13	APES	APES	
40371	GARAGE VIA NORVEGIA _	62_Fabbricati - 2202_Fabbricati ad uso abitativo	F_fg_32_part_676_sub_45_cat_C/6 - Stalle, scuderie, rimesse, autorimesse	D13	APES	APES	
40372	GARAGE VIA NORVEGIA _	62_Fabbricati - 2202_Fabbricati ad uso abitativo	F_fg_32_part_676_sub_46_cat_C/6 - Stalle, scuderie, rimesse, autorimesse	D13	APES	APES	
40373	GARAGE VIA NORVEGIA _	62_Fabbricati - 2202_Fabbricati ad uso abitativo	F_fg_32_part_676_sub_47_cat_C/6 - Stalle, scuderie, rimesse, autorimesse	D13	APES	APES	
40343	ALLOGGIO VIA NORVEGIA _	62_Fabbricati - 2202_Fabbricati ad uso abitativo	F_fg_32_part_676_sub_5_cat_A/2 - Abitazioni di tipo civile	D13	APES	APES	
40344	ALLOGGIO VIA NORVEGIA _	62_Fabbricati - 2202_Fabbricati ad uso abitativo	F_fg_32_part_676_sub_6_cat_A/2 - Abitazioni di tipo civile	D13	APES	APES	
40345	ALLOGGIO VIA NORVEGIA _	62_Fabbricati - 2202_Fabbricati ad uso abitativo	F_fg_32_part_676_sub_7_cat_A/2 - Abitazioni di tipo civile	D13	APES	APES	
40346	ALLOGGIO VIA NORVEGIA _	62_Fabbricati - 2202_Fabbricati ad uso abitativo	F_fg_32_part_676_sub_8_cat_A/2 - Abitazioni di tipo civile	D13	APES	APES	
40347	ALLOGGIO VIA NORVEGIA _	62_Fabbricati - 2202_Fabbricati ad uso abitativo	F_fg_32_part_676_sub_9_cat_A/2 - Abitazioni di tipo civile	D13	APES	APES	
40005	ALLOGGIO VIA NORVEGIA _	62_Fabbricati - 2202_Fabbricati ad uso abitativo	F_fg_32_part_699_sub_10_cat_A/2 - Abitazioni di tipo civile	D13	APES	APES	
40004	ALLOGGIO VIA NORVEGIA _	62_Fabbricati - 2202_Fabbricati ad uso abitativo	F_fg_32_part_699_sub_11_cat_A/2 - Abitazioni di tipo civile	D13	APES	APES	
40033	ALLOGGIO VIA NORVEGIA _	62_Fabbricati - 2202_Fabbricati ad uso abitativo	F_fg_32_part_699_sub_12_cat_A/2 - Abitazioni di tipo civile	D13	APES	APES	
40032	ALLOGGIO VIA NORVEGIA _	62_Fabbricati - 2202_Fabbricati ad uso abitativo	F_fg_32_part_699_sub_13_cat_A/2 - Abitazioni di tipo civile	D13	APES	APES	
40024	ALLOGGIO VIA NORVEGIA _	62_Fabbricati - 2202_Fabbricati ad uso abitativo	F_fg_32_part_699_sub_14_cat_A/2 - Abitazioni di tipo civile	D13	APES	APES	
40023	ALLOGGIO VIA NORVEGIA _	62_Fabbricati - 2202_Fabbricati ad uso abitativo	F_fg_32_part_699_sub_15_cat_A/2 - Abitazioni di tipo civile	D13	APES	APES	
40014	ALLOGGIO VIA NORVEGIA _	62_Fabbricati - 2202_Fabbricati ad uso abitativo	F_fg_32_part_699_sub_16_cat_A/2 - Abitazioni di tipo civile	D13	APES	APES	
39998	ALLOGGIO VIA NORVEGIA _	62_Fabbricati - 2202_Fabbricati ad uso abitativo	F_fg_32_part_699_sub_18_cat_A/2 - Abitazioni di tipo civile	D13	APES	APES	
39997	ALLOGGIO VIA NORVEGIA _	62_Fabbricati - 2202_Fabbricati ad uso abitativo	F_fg_32_part_699_sub_19_cat_A/2 - Abitazioni di tipo civile	D13	APES	APES	
40007	ALLOGGIO VIA NORVEGIA _	62_Fabbricati - 2202_Fabbricati ad uso abitativo	F_fg_32_part_699_sub_20_cat_A/2 - Abitazioni di tipo civile	D13	APES	APES	

40030	ALLOGGIO VIA NORVEGIA _	62_Fabbricati - 2202_Fabbricati ad uso abitativo	F_fg_32_part_699_sub_55_cat_A/2 - Abitazioni di tipo civile	D13	APES	APES	
40022	ALLOGGIO VIA NORVEGIA _	62_Fabbricati - 2202_Fabbricati ad uso abitativo	F_fg_32_part_699_sub_56_cat_A/2 - Abitazioni di tipo civile	D13	APES	APES	
40036	GARAGE VIA NORVEGIA _	62_Fabbricati - 2202_Fabbricati ad uso abitativo	F_fg_32_part_699_sub_61_cat_C/6 - Stalle, scuderie, rimesse, autorimesse	D13	APES	APES	
39996	ALLOGGIO VIA NORVEGIA _	62_Fabbricati - 2202_Fabbricati ad uso abitativo	F_fg_32_part_699_sub_8_cat_A/2 - Abitazioni di tipo civile	D13	APES	APES	
40326	ALLOGGIO VIA NORVEGIA _	62_Fabbricati - 2202_Fabbricati ad uso abitativo	F_fg_32_part_702_sub_1_cat_A/2 - Abitazioni di tipo civile	D13	APES	APES	
40335	ALLOGGIO VIA NORVEGIA _	62_Fabbricati - 2202_Fabbricati ad uso abitativo	F_fg_32_part_702_sub_10_cat_A/2 - Abitazioni di tipo civile	D13	APES	APES	
40334	ALLOGGIO VIA NORVEGIA _	62_Fabbricati - 2202_Fabbricati ad uso abitativo	F_fg_32_part_702_sub_11_cat_A/2 - Abitazioni di tipo civile	D13	APES	APES	
40333	ALLOGGIO VIA NORVEGIA _	62_Fabbricati - 2202_Fabbricati ad uso abitativo	F_fg_32_part_702_sub_12_cat_A/2 - Abitazioni di tipo civile	D13	APES	APES	
40338	ALLOGGIO VIA NORVEGIA _	62_Fabbricati - 2202_Fabbricati ad uso abitativo	F_fg_32_part_702_sub_13_cat_A/2 - Abitazioni di tipo civile	D13	APES	APES	
40337	ALLOGGIO VIA NORVEGIA _	62_Fabbricati - 2202_Fabbricati ad uso abitativo	F_fg_32_part_702_sub_14_cat_A/2 - Abitazioni di tipo civile	D13	APES	APES	
40336	ALLOGGIO VIA NORVEGIA _	62_Fabbricati - 2202_Fabbricati ad uso abitativo	F_fg_32_part_702_sub_15_cat_A/2 - Abitazioni di tipo civile	D13	APES	APES	
40282	ALLOGGIO VIA NORVEGIA _	62_Fabbricati - 2202_Fabbricati ad uso abitativo	F_fg_32_part_702_sub_16_cat_A/2 - Abitazioni di tipo civile	D13	APES	APES	
40312	ALLOGGIO VIA NORVEGIA _	62_Fabbricati - 2202_Fabbricati ad uso abitativo	F_fg_32_part_702_sub_17_cat_A/2 - Abitazioni di tipo civile	D13	APES	APES	
40313	ALLOGGIO VIA NORVEGIA _	62_Fabbricati - 2202_Fabbricati ad uso abitativo	F_fg_32_part_702_sub_19_cat_A/2 - Abitazioni di tipo civile	D13	APES	APES	
40325	ALLOGGIO VIA NORVEGIA _	62_Fabbricati - 2202_Fabbricati ad uso abitativo	F_fg_32_part_702_sub_2_cat_A/2 - Abitazioni di tipo civile	D13	APES	APES	
40314	ALLOGGIO VIA NORVEGIA _	62_Fabbricati - 2202_Fabbricati ad uso abitativo	F_fg_32_part_702_sub_20_cat_A/2 - Abitazioni di tipo civile	D13	APES	APES	
40317	ALLOGGIO VIA NORVEGIA _	62_Fabbricati - 2202_Fabbricati ad uso abitativo	F_fg_32_part_702_sub_21_cat_A/2 - Abitazioni di tipo civile	D13	APES	APES	
40315	ALLOGGIO VIA NORVEGIA _	62_Fabbricati - 2202_Fabbricati ad uso abitativo	F_fg_32_part_702_sub_22_cat_A/2 - Abitazioni di tipo civile	D13	APES	APES	
40318	ALLOGGIO VIANORVEGIA _	62_Fabbricati - 2202_Fabbricati ad uso abitativo	F_fg_32_part_702_sub_23_cat_A/2 - Abitazioni di tipo civile	D13	APES	APES	
40316	ALLOGGIO VIA NORVEGIA _	62_Fabbricati - 2202_Fabbricati ad uso abitativo	F_fg_32_part_702_sub_24_cat_A/2 - Abitazioni di tipo civile	D13	APES	APES	
40311	ALLOGGIO VIA NORVEGIA _	62_Fabbricati - 2202_Fabbricati ad uso abitativo	F_fg_32_part_702_sub_25_cat_A/2 - Abitazioni di tipo civile	D13	APES	APES	
40320	ALLOGGIO VIA NORVEGIA _	62_Fabbricati - 2202_Fabbricati ad uso abitativo	F_fg_32_part_702_sub_26_cat_A/2 - Abitazioni di tipo civile	D13	APES	APES	

40319	ALLOGGIO VIA NORVEGIA _	62_Fabbricati - 2202_Fabbricati ad uso abitativo	F_fg_32_part_702_sub_27_cat_A/2 - Abitazioni di tipo civile	D13	APES	APES	
40321	ALLOGGIO VIA NORVEGIA _	62_Fabbricati - 2202_Fabbricati ad uso abitativo	F_fg_32_part_702_sub_28_cat_A/2 - Abitazioni di tipo civile	D13	APES	APES	
40323	ALLOGGIO VIA NORVEGIA _	62_Fabbricati - 2202_Fabbricati ad uso abitativo	F_fg_32_part_702_sub_29_cat_A/2 - Abitazioni di tipo civile	D13	APES	APES	
40324	ALLOGGIO VIA NORVEGIA _	62_Fabbricati - 2202_Fabbricati ad uso abitativo	F_fg_32_part_702_sub_3_cat_A/2 - Abitazioni di tipo civile	D13	APES	APES	
40322	ALLOGGIO VIA NORVEGIA _	62_Fabbricati - 2202_Fabbricati ad uso abitativo	F_fg_32_part_702_sub_31_cat_A/2 - Abitazioni di tipo civile	D13	APES	APES	
38557	ALLOGGIO VIA NORVEGTIA 13,15 _	62_Fabbricati - 2202_Fabbricati ad uso abitativo	F_fg_32_part_702_sub_32_cat_A/2 - Abitazioni di tipo civile	D13	APES	APES	
40329	ALLOGGIO VIA NORVEGIA _	62_Fabbricati - 2202_Fabbricati ad uso abitativo	F_fg_32_part_702_sub_4_cat_A/2 - Abitazioni di tipo civile	D13	APES	APES	
40328	ALLOGGIO VIA NORVEGIA _	62_Fabbricati - 2202_Fabbricati ad uso abitativo	F_fg_32_part_702_sub_5_cat_A/2 - Abitazioni di tipo civile	D13	APES	APES	
40327	ALLOGGIO VIA NORVEGIA _	62_Fabbricati - 2202_Fabbricati ad uso abitativo	F_fg_32_part_702_sub_6_cat_A/2 - Abitazioni di tipo civile	D13	APES	APES	
40332	ALLOGGIO VIA NORVEGIA _	62_Fabbricati - 2202_Fabbricati ad uso abitativo	F_fg_32_part_702_sub_7_cat_A/2 - Abitazioni di tipo civile	D13	APES	APES	
40331	ALLOGGIO VIA NORVEGIA _	62_Fabbricati - 2202_Fabbricati ad uso abitativo	F_fg_32_part_702_sub_8_cat_A/2 - Abitazioni di tipo civile	D13	APES	APES	
40330	ALLOGGIO VIA NORVEGIA _	62_Fabbricati - 2202_Fabbricati ad uso abitativo	F_fg_32_part_702_sub_9_cat_A/2 - Abitazioni di tipo civile	D13	APES	APES	
40204	ALLOGGIO VIA MATTEUCCI CARLO _	62_Fabbricati - 2202_Fabbricati ad uso abitativo	F_fg_32_part_905_sub_10_cat_A/3 - Abitazioni di tipo economico	D13	APES	APES	
40205	ALLOGGIO VIA MATTEUCCI CARLO _	62_Fabbricati - 2202_Fabbricati ad uso abitativo	F_fg_32_part_905_sub_11_cat_A/3 - Abitazioni di tipo economico	D13	APES	APES	
40194	ALLOGGIO VIA MATTEUCCI CARLO _	62_Fabbricati - 2202_Fabbricati ad uso abitativo	F_fg_32_part_905_sub_12_cat_A/3 - Abitazioni di tipo economico	D13	APES	APES	
40195	ALLOGGIO VIA MATTEUCCI CARLO _	62_Fabbricati - 2202_Fabbricati ad uso abitativo	F_fg_32_part_905_sub_13_cat_A/3 - Abitazioni di tipo economico	D13	APES	APES	
40206	ALLOGGIO VIA MATTEUCCI CARLO _	62_Fabbricati - 2202_Fabbricati ad uso abitativo	F_fg_32_part_905_sub_14_cat_A/3 - Abitazioni di tipo economico	D13	APES	APES	
40207	ALLOGGIO VIA MATTEUCCI CARLO _	62_Fabbricati - 2202_Fabbricati ad uso abitativo	F_fg_32_part_905_sub_15_cat_A/3 - Abitazioni di tipo economico	D13	APES	APES	
40196	ALLOGGIO VIA MATTEUCCI CARLO _	62_Fabbricati - 2202_Fabbricati ad uso abitativo	F_fg_32_part_905_sub_16_cat_A/3 - Abitazioni di tipo economico	D13	APES	APES	
40197	ALLOGGIO VIA MATTEUCCI CARLO _	62_Fabbricati - 2202_Fabbricati ad uso abitativo	F_fg_32_part_905_sub_17_cat_A/3 - Abitazioni di tipo economico	D13	APES	APES	
40208	ALLOGGIO VIA MATTEUCCI CARLO _	62_Fabbricati - 2202_Fabbricati ad uso abitativo	F_fg_32_part_905_sub_18_cat_A/3 - Abitazioni di tipo economico	D13	APES	APES	
40209	ALLOGGIO VIA MATTEUCCI CARLO _	62_Fabbricati - 2202_Fabbricati ad uso abitativo	F_fg_32_part_905_sub_19_cat_A/3 - Abitazioni di tipo economico	D13	APES	APES	
40198	ALLOGGIO VIA MATTEUCCI CARLO _	62_Fabbricati - 2202_Fabbricati ad uso abitativo	F_fg_32_part_905_sub_20_cat_A/3 - Abitazioni di tipo economico	D13	APES	APES	

40271	ALLOGGIO VIA RUSSO LUIGI _	62_Fabbricati - 2202_Fabbricati ad uso abitativo	F_fg_32_part_941_sub_48_cat_A/2 - Abitazioni di tipo civile	D13	APES	APES	
40272	ALLOGGIO VIA RUSSO LUIGI _	62_Fabbricati - 2202_Fabbricati ad uso abitativo	F_fg_32_part_941_sub_49_cat_A/2 - Abitazioni di tipo civile	D13	APES	APES	
40233	ALLOGGIO VIA RUSSO LUIGI _	62_Fabbricati - 2202_Fabbricati ad uso abitativo	F_fg_32_part_941_sub_5_cat_A/2 - Abitazioni di tipo civile	D13	APES	APES	
40230	ALLOGGIO VIA RUSSO LUIGI _	62_Fabbricati - 2202_Fabbricati ad uso abitativo	F_fg_32_part_941_sub_6_cat_A/2 - Abitazioni di tipo civile	D13	APES	APES	
40231	ALLOGGIO VIA RUSSO LUIGI _	62_Fabbricati - 2202_Fabbricati ad uso abitativo	F_fg_32_part_941_sub_7_cat_A/2 - Abitazioni di tipo civile	D13	APES	APES	
40237	ALLOGGIO VIA RUSSO LUIGI _	62_Fabbricati - 2202_Fabbricati ad uso abitativo	F_fg_32_part_941_sub_8_cat_A/2 - Abitazioni di tipo civile	D13	APES	APES	
40238	ALLOGGIO VIA RUSSO LUIGI _	62_Fabbricati - 2202_Fabbricati ad uso abitativo	F_fg_32_part_941_sub_9_cat_A/2 - Abitazioni di tipo civile	D13	APES	APES	
41179	CIMITERO SAN MICHELE VIA DI PARIGI _	59_Altri beni demaniali - 1901_Altri beni demaniali	F_fg_32_part_A	D06	D06	D06	
62326	PARCHEGGIO IN VIA FAUSTA GIANI CECCHINI _	62_Fabbricati - 2219_Beni immobili n.a.c.	F_fg_33_part_1000,1010,1007,1006,1005,1002,1004,1017,1016,1015,1014,1013M1003, cat_E/9 - Edifici a destinazione particolare	D06			
62327	AREE A VERDE IN VIA FAUSTA GIANI CECCHINI _	62_Fabbricati - 2219_Beni immobili n.a.c.	F_fg_33_part_1009,1018,999,998,1001,1012,1020 cat_E/9 - Edifici a destinazione particolare	D06			
62328	PISTA CICLABILE IN VIA FAUSTA GIANI CECCHINI _	62_Fabbricati - 2219_Beni immobili n.a.c.	F_fg_33_part_1021	D06			
40447	ALLOGGIO DESTRO PT VIA DI PADULE _	62_Fabbricati - 2202_Fabbricati ad uso abitativo	F_fg_33_part_115_sub_1_cat_A/5 - Abitazioni di tipo ultrapopolare	D13	APES	APES	
40456	ALLOGGIO VIA DI PADULE _	62_Fabbricati - 2202_Fabbricati ad uso abitativo	F_fg_33_part_115_sub_10_cat_A/5 - Abitazioni di tipo ultrapopolare	D13	APES	APES	
40448	ALLOGGIO SIN PT VIA DI PADULE _	62_Fabbricati - 2202_Fabbricati ad uso abitativo	F_fg_33_part_115_sub_2_cat_A/5 - Abitazioni di tipo ultrapopolare	D13	APES	APES	
40449	ALLOGGIOCENTRO PT VIA DI PADULE _	62_Fabbricati - 2202_Fabbricati ad uso abitativo	F_fg_33_part_115_sub_3_cat_A/5 - Abitazioni di tipo ultrapopolare	D13	APES	APES	
40450	ALLOGGIO VIA DI PADULE _	62_Fabbricati - 2202_Fabbricati ad uso abitativo	F_fg_33_part_115_sub_4_cat_A/5 - Abitazioni di tipo ultrapopolare	D13	APES	APES	
40451	ALLOGGIO VIA DI PADULE _	62_Fabbricati - 2202_Fabbricati ad uso abitativo	F_fg_33_part_115_sub_5_cat_A/5 - Abitazioni di tipo ultrapopolare	D13	APES	APES	
40453	ALLOGGIO VIA DI PADULE _	62_Fabbricati - 2202_Fabbricati ad uso abitativo	F_fg_33_part_115_sub_7_cat_A/5 - Abitazioni di tipo ultrapopolare	D13	APES	APES	
40454	ALLOGGIO VIA DI PADULE _	62_Fabbricati - 2202_Fabbricati ad uso abitativo	F_fg_33_part_115_sub_8_cat_A/5 - Abitazioni di tipo ultrapopolare	D13	APES	APES	
40455	ALLOGGIO VIA DI PADULE _	62_Fabbricati - 2202_Fabbricati ad uso abitativo	F_fg_33_part_115_sub_9_cat_A/5 - Abitazioni di tipo ultrapopolare	D13	APES	APES	
38254	ALLOGGIO VIA GALLUZZI VITTORIO _	62_Fabbricati - 2202_Fabbricati ad uso abitativo	F_fg_33_part_386_sub_1_cat_A/2 - Abitazioni di tipo civile	D13	APES	APES	

38255	ALLOGGIO VIA GALLUZZI VITTORIO _	62_Fabbricati - 2202_Fabbricati ad uso abitativo	F_fg_33_part_386_sub_12_cat_A/2 - Abitazioni di tipo civile	D13	APES	APES	
38256	ALLOGGIO VIA GALLUZZI VITTORIO _	62_Fabbricati - 2202_Fabbricati ad uso abitativo	F_fg_33_part_386_sub_13_cat_A/2 - Abitazioni di tipo civile	D13	APES	APES	
38257	ALLOGGIO VIA GALLUZZI VITTORIO _	62_Fabbricati - 2202_Fabbricati ad uso abitativo	F_fg_33_part_386_sub_14_cat_A/2 - Abitazioni di tipo civile	D13	APES	APES	
38258	ALLOGGIO VIA GALLUZZI VITTORIO _	62_Fabbricati - 2202_Fabbricati ad uso abitativo	F_fg_33_part_386_sub_16_cat_A/2 - Abitazioni di tipo civile	D13	APES	APES	
38259	ALLOGGIO VIA GALLUZZI VITTORIO _	62_Fabbricati - 2202_Fabbricati ad uso abitativo	F_fg_33_part_386_sub_17_cat_A/2 - Abitazioni di tipo civile	D13	APES	APES	
38260	ALLOGGIO VIA GALLUZZI VITTORIO _	62_Fabbricati - 2202_Fabbricati ad uso abitativo	F_fg_33_part_386_sub_18_cat_A/2 - Abitazioni di tipo civile	D13	APES	APES	
38249	ALLOGGIO VIA GALLUZZI VITTORIO _	62_Fabbricati - 2202_Fabbricati ad uso abitativo	F_fg_33_part_386_sub_2_cat_A/2 - Abitazioni di tipo civile	D13	APES	APES	
38261	ALLOGGIO VIA GALLUZZI VITTORIO _	62_Fabbricati - 2202_Fabbricati ad uso abitativo	F_fg_33_part_386_sub_20_cat_A/2 - Abitazioni di tipo civile	D13	APES	APES	
38272	ALLOGGIO VIA GALLUZZI VITTORIO _	62_Fabbricati - 2202_Fabbricati ad uso abitativo	F_fg_33_part_386_sub_22_cat_A/3 - Abitazioni di tipo economico	D13	APES	APES	
38282	ALLOGGIO VIA GALLUZZI VITTORIO _	62_Fabbricati - 2202_Fabbricati ad uso abitativo	F_fg_33_part_386_sub_25_cat_A/2 - Abitazioni di tipo civile	D13	APES	APES	
38289	ALLOGGIO VIA GALLUZZI VITTORIO _	62_Fabbricati - 2202_Fabbricati ad uso abitativo	F_fg_33_part_386_sub_27_cat_A/2 - Abitazioni di tipo civile	D13	APES	APES	
38291	ALLOGGIO VIA GALLUZZI VITTORIO _	62_Fabbricati - 2202_Fabbricati ad uso abitativo	F_fg_33_part_386_sub_28_cat_A/2 - Abitazioni di tipo civile	D13	APES	APES	
38294	ALLOGGIO VIA GALLUZZI VITTORIO _	62_Fabbricati - 2202_Fabbricati ad uso abitativo	F_fg_33_part_386_sub_29_cat_A/2 - Abitazioni di tipo civile	D13	APES	APES	
38250	ALLOGGIO VIA GALLUZZI VITTORIO _	62_Fabbricati - 2202_Fabbricati ad uso abitativo	F_fg_33_part_386_sub_4_cat_A/3 - Abitazioni di tipo economico	D13	APES	APES	
38252	ALLOGGIO VIA GALLUZZI VITTORIO _	62_Fabbricati - 2202_Fabbricati ad uso abitativo	F_fg_33_part_386_sub_6_cat_A/3 - Abitazioni di tipo economico	D13	APES	APES	
40286	POSTO AUTO 30\D VIA GALLUZZI VITTORIO _	62_Fabbricati - 2202_Fabbricati ad uso abitativo	F_fg_33_part_386_sub_68_cat_C/6 - Stalle, scuderie, rimesse, autorimesse	D13	APES	APES	
38251	ALLOGGIO VIA GALLUZZI VITTORIO _	62_Fabbricati - 2202_Fabbricati ad uso abitativo	F_fg_33_part_386_sub_71_cat_A/2 - Abitazioni di tipo civile	D13	APES	APES	
38253	ALLOGGIO VIA GALLUZZI VITTORIO _	62_Fabbricati - 2202_Fabbricati ad uso abitativo	F_fg_33_part_386_sub_8_cat_A/2 - Abitazioni di tipo civile	D13	APES	APES	
39106	ALLOGGIO VIA SIMON ITALO _	62_Fabbricati - 2202_Fabbricati ad uso abitativo	F_fg_33_part_480_sub_66_cat_A/3 - Abitazioni di tipo economico	D13	APES	APES	
37760	ALLOGGIO VIA BARGAGNA ITALO _	62_Fabbricati - 2202_Fabbricati ad uso abitativo	F_fg_33_part_512_sub_120_cat_A/3 - Abitazioni di tipo economico	D13	APES	APES	
37759	ALLOGGIO VIA BARGAGNA ITALO _	62_Fabbricati - 2202_Fabbricati ad uso abitativo	F_fg_33_part_512_sub_140_cat_A/3 - Abitazioni di tipo economico	D13	APES	APES	
37622	GARAGE PIAZZA CADUTI DI EL ALAMEIN _	62_Fabbricati - 2202_Fabbricati ad uso abitativo	F_fg_33_part_569_sub_1_cat_C/6 - Stalle, scuderie, rimesse, autorimesse	D13	APES	APES	

37589	GARAGE PIAZZA CADUTI DI EL ALAMEIN _	62_Fabbricati - 2202_Fabbricati ad uso abitativo	F_fg_33_part_569_sub_10_cat_C/6 - Stalle, scuderie, rimesse, autorimesse	D13	APES	APES	
37605	GARAGE PIAZZA CADUTI DI EL ALAMEIN _	62_Fabbricati - 2202_Fabbricati ad uso abitativo	F_fg_33_part_569_sub_11_cat_C/6 - Stalle, scuderie, rimesse, autorimesse	D13	APES	APES	
37618	GARAGE PIAZZA CADUTI DI EL ALAMEIN _	62_Fabbricati - 2202_Fabbricati ad uso abitativo	F_fg_33_part_569_sub_13_cat_C/6 - Stalle, scuderie, rimesse, autorimesse	D13	APES	APES	
37615	GARAGE PIAZZA CADUTI DI EL ALAMEIN _	62_Fabbricati - 2202_Fabbricati ad uso abitativo	F_fg_33_part_569_sub_15_cat_C/6 - Stalle, scuderie, rimesse, autorimesse	D13	APES	APES	
37621	GARAGE PIAZZA CADUTI DI EL ALAMEIN _	62_Fabbricati - 2202_Fabbricati ad uso abitativo	F_fg_33_part_569_sub_16_cat_C/6 - Stalle, scuderie, rimesse, autorimesse	D13	APES	APES	
37590	GARAGE PIAZZA CADUTI DI EL ALAMEIN _	62_Fabbricati - 2202_Fabbricati ad uso abitativo	F_fg_33_part_569_sub_17_cat_C/6 - Stalle, scuderie, rimesse, autorimesse	D13	APES	APES	
37572	ALLOGGIO PIAZZA CADUTI DI EL ALAMEIN _	62_Fabbricati - 2202_Fabbricati ad uso abitativo	F_fg_33_part_569_sub_18_cat_A/2 - Abitazioni di tipo civile	D13	APES	APES	
37571	ALLOGGIO PIAZZA CADUTI DI EL ALAMEIN _	62_Fabbricati - 2202_Fabbricati ad uso abitativo	F_fg_33_part_569_sub_19_cat_A/2 - Abitazioni di tipo civile	D13	APES	APES	
37581	GARAGE PIAZZA CADUTI DI EL ALAMEIN _	62_Fabbricati - 2202_Fabbricati ad uso abitativo	F_fg_33_part_569_sub_2_cat_C/6 - Stalle, scuderie, rimesse, autorimesse	D13	APES	APES	
37574	ALLOGGIO PIAZZA CADUTI DI EL ALAMEIN _	62_Fabbricati - 2202_Fabbricati ad uso abitativo	F_fg_33_part_569_sub_20_cat_A/2 - Abitazioni di tipo civile	D13	APES	APES	
37573	ALLOGGIO PIAZZA CADUTI DI EL ALAMEIN _	62_Fabbricati - 2202_Fabbricati ad uso abitativo	F_fg_33_part_569_sub_21_cat_A/2 - Abitazioni di tipo civile	D13	APES	APES	
37576	ALLOGGIO PIAZZA CADUTI DI EL ALAMEIN _	62_Fabbricati - 2202_Fabbricati ad uso abitativo	F_fg_33_part_569_sub_22_cat_A/2 - Abitazioni di tipo civile	D13	APES	APES	
37575	ALLOGGIO PIAZZA CADUTI DI EL ALAMEIN _	62_Fabbricati - 2202_Fabbricati ad uso abitativo	F_fg_33_part_569_sub_23_cat_A/2 - Abitazioni di tipo civile	D13	APES	APES	
37577	ALLOGGIO PIAZZA CADUTI DI EL ALAMEIN _	62_Fabbricati - 2202_Fabbricati ad uso abitativo	F_fg_33_part_569_sub_24_cat_A/2 - Abitazioni di tipo civile	D13	APES	APES	
37578	ALLOGGIO PIAZZA CADUTI DI EL ALAMEIN _	62_Fabbricati - 2202_Fabbricati ad uso abitativo	F_fg_33_part_569_sub_25_cat_A/2 - Abitazioni di tipo civile	D13	APES	APES	
37579	ALLOGGIO PIAZZA CADUTI DI EL ALAMEIN _	62_Fabbricati - 2202_Fabbricati ad uso abitativo	F_fg_33_part_569_sub_26_cat_A/2 - Abitazioni di tipo civile	D13	APES	APES	
37580	ALLOGGIO PIAZZA CADUTI DI EL ALAMEIN _	62_Fabbricati - 2202_Fabbricati ad uso abitativo	F_fg_33_part_569_sub_27_cat_A/2 - Abitazioni di tipo civile	D13	APES	APES	
37591	ALLOGGIO PIAZZA CADUTI DI EL ALAMEIN _	62_Fabbricati - 2202_Fabbricati ad uso abitativo	F_fg_33_part_569_sub_29_cat_A/2 - Abitazioni di tipo civile	D13	APES	APES	
37634	GARAGE PIAZZA CADUTI DI EL ALAMEIN _	62_Fabbricati - 2202_Fabbricati ad uso abitativo	F_fg_33_part_569_sub_3_cat_C/6 - Stalle, scuderie, rimesse, autorimesse	D13	APES	APES	

37592	ALLOGGIO PIAZZA CADUTI DI EL ALAMEIN _	62_Fabbricati - 2202_Fabbricati ad uso abitativo	F_fg_33_part_569_sub_30_cat_A/2 - Abitazioni di tipo civile	D13	APES	APES	
37607	ALLOGGIO PIAZZA CADUTI DI EL ALAMEIN _	62_Fabbricati - 2202_Fabbricati ad uso abitativo	F_fg_33_part_569_sub_31_cat_A/2 - Abitazioni di tipo civile	D13	APES	APES	
37593	ALLOGGIO PIAZZA CADUTI DI EL ALAMEIN _	62_Fabbricati - 2202_Fabbricati ad uso abitativo	F_fg_33_part_569_sub_32_cat_A/2 - Abitazioni di tipo civile	D13	APES	APES	
37594	ALLOGGIO PIAZZA CADUTI DI EL ALAMEIN _	62_Fabbricati - 2202_Fabbricati ad uso abitativo	F_fg_33_part_569_sub_34_cat_A/2 - Abitazioni di tipo civile	D13	APES	APES	
37595	ALLOGGIO PIAZZA CADUTI DI EL ALAMEIN _	62_Fabbricati - 2202_Fabbricati ad uso abitativo	F_fg_33_part_569_sub_37_cat_A/2 - Abitazioni di tipo civile	D13	APES	APES	
37606	ALLOGGIO PIAZZA CADUTI DI EL ALAMEIN _	62_Fabbricati - 2202_Fabbricati ad uso abitativo	F_fg_33_part_569_sub_39_cat_A/2 - Abitazioni di tipo civile	D13	APES	APES	
37588	GARAGE PIAZZA CADUTI DI EL ALAMEIN _	62_Fabbricati - 2202_Fabbricati ad uso abitativo	F_fg_33_part_569_sub_4_cat_C/6 - Stalle, scuderie, rimesse, autorimesse	D13	APES	APES	
37609	ALLOGGIO PIAZZA CADUTI DI EL ALAMEIN _	62_Fabbricati - 2202_Fabbricati ad uso abitativo	F_fg_33_part_569_sub_40_cat_A/2 - Abitazioni di tipo civile	D13	APES	APES	
37608	ALLOGGIO PIAZZA CADUTI DI EL ALAMEIN _	62_Fabbricati - 2202_Fabbricati ad uso abitativo	F_fg_33_part_569_sub_41_cat_A/2 - Abitazioni di tipo civile	D13	APES	APES	
37610	ALLOGGIO PIAZZA CADUTI DI EL ALAMEIN _	62_Fabbricati - 2202_Fabbricati ad uso abitativo	F_fg_33_part_569_sub_43_cat_A/2 - Abitazioni di tipo civile	D13	APES	APES	
37612	ALLOGGIO PIAZZA CADUTI DI EL ALAMEIN _	62_Fabbricati - 2202_Fabbricati ad uso abitativo	F_fg_33_part_569_sub_44_cat_A/2 - Abitazioni di tipo civile	D13	APES	APES	
37611	ALLOGGIO PIAZZA CADUTI DI EL ALAMEIN _	62_Fabbricati - 2202_Fabbricati ad uso abitativo	F_fg_33_part_569_sub_45_cat_A/2 - Abitazioni di tipo civile	D13	APES	APES	
37613	ALLOGGIO PIAZZA CADUTI DI EL ALAMEIN _	62_Fabbricati - 2202_Fabbricati ad uso abitativo	F_fg_33_part_569_sub_47_cat_A/2 - Abitazioni di tipo civile	D13	APES	APES	
37624	ALLOGGIO PIAZZA CADUTI DI EL ALAMEIN _	62_Fabbricati - 2202_Fabbricati ad uso abitativo	F_fg_33_part_569_sub_49_cat_A/2 - Abitazioni di tipo civile	D13	APES	APES	
37627	ALLOGGIO PIAZZA CADUTI DI EL ALAMEIN _	62_Fabbricati - 2202_Fabbricati ad uso abitativo	F_fg_33_part_569_sub_50_cat_A/2 - Abitazioni di tipo civile	D13	APES	APES	
37626	ALLOGGIO PIAZZA CADUTI DI EL ALAMEIN _	62_Fabbricati - 2202_Fabbricati ad uso abitativo	F_fg_33_part_569_sub_51_cat_A/2 - Abitazioni di tipo civile	D13	APES	APES	
37629	ALLOGGIO PIAZZA CADUTI DI EL ALAMEIN _	62_Fabbricati - 2202_Fabbricati ad uso abitativo	F_fg_33_part_569_sub_52_cat_A/2 - Abitazioni di tipo civile	D13	APES	APES	
37628	ALLOGGIO PIAZZA CADUTI DI EL ALAMEIN _	62_Fabbricati - 2202_Fabbricati ad uso abitativo	F_fg_33_part_569_sub_53_cat_A/2 - Abitazioni di tipo civile	D13	APES	APES	
37630	ALLOGGIO PIAZZA CADUTI DI EL ALAMEIN _	62_Fabbricati - 2202_Fabbricati ad uso abitativo	F_fg_33_part_569_sub_54_cat_A/2 - Abitazioni di tipo civile	D13	APES	APES	
37631	ALLOGGIO PIAZZA CADUTI DI EL ALAMEIN _	62_Fabbricati - 2202_Fabbricati ad uso abitativo	F_fg_33_part_569_sub_55_cat_A/2 - Abitazioni di tipo civile	D13	APES	APES	
37632	ALLOGGIO PIAZZA CADUTI DI EL ALAMEIN _	62_Fabbricati - 2202_Fabbricati ad uso abitativo	F_fg_33_part_569_sub_56_cat_A/2 - Abitazioni di tipo civile	D13	APES	APES	
37633	ALLOGGIO PIAZZA CADUTI DI EL ALAMEIN _	62_Fabbricati - 2202_Fabbricati ad uso abitativo	F_fg_33_part_569_sub_57_cat_A/2 - Abitazioni di tipo civile	D13	APES	APES	

37597	GARAGE PIAZZA CADUTI DI EL ALAMEIN _	62_Fabbricati - 2202_Fabbricati ad uso abitativo	F_fg_33_part_569_sub_58_cat_C/6 - Stalle, scuderie, rimesse, autorimesse	D13	APES	APES	
37596	GARAGE PIAZZA CADUTI DI EL ALAMEIN _	62_Fabbricati - 2202_Fabbricati ad uso abitativo	F_fg_33_part_569_sub_59_cat_C/6 - Stalle, scuderie, rimesse, autorimesse	D13	APES	APES	
37602	GARAGE PIAZZA CADUTI DI EL ALAMEIN _	62_Fabbricati - 2202_Fabbricati ad uso abitativo	F_fg_33_part_569_sub_6_cat_C/6 - Stalle, scuderie, rimesse, autorimesse	D13	APES	APES	
37584	GARAGE PIAZZA CADUTI DI EL ALAMEIN _	62_Fabbricati - 2202_Fabbricati ad uso abitativo	F_fg_33_part_569_sub_60_cat_C/6 - Stalle, scuderie, rimesse, autorimesse	D13	APES	APES	
37635	GARAGE PIAZZA CADUTI DI EL ALAMEIN _	62_Fabbricati - 2202_Fabbricati ad uso abitativo	F_fg_33_part_569_sub_61_cat_C/6 - Stalle, scuderie, rimesse, autorimesse	D13	APES	APES	
37582	GARAGE PIAZZA CADUTI DI EL ALAMEIN _	62_Fabbricati - 2202_Fabbricati ad uso abitativo	F_fg_33_part_569_sub_62_cat_C/6 - Stalle, scuderie, rimesse, autorimesse	D13	APES	APES	
37598	GARAGE PIAZZA CADUTI DI EL ALAMEIN _	62_Fabbricati - 2202_Fabbricati ad uso abitativo	F_fg_33_part_569_sub_64_cat_C/6 - Stalle, scuderie, rimesse, autorimesse	D13	APES	APES	
37604	GARAGE PIAZZA CADUTI DI EL ALAMEIN _	62_Fabbricati - 2202_Fabbricati ad uso abitativo	F_fg_33_part_569_sub_65_cat_C/6 - Stalle, scuderie, rimesse, autorimesse	D13	APES	APES	
37619	GARAGE PIAZZA CADUTI DI EL ALAMEIN _	62_Fabbricati - 2202_Fabbricati ad uso abitativo	F_fg_33_part_569_sub_66_cat_C/6 - Stalle, scuderie, rimesse, autorimesse	D13	APES	APES	
37599	GARAGE PIAZZA CADUTI DI EL ALAMEIN _	62_Fabbricati - 2202_Fabbricati ad uso abitativo	F_fg_33_part_569_sub_68_cat_C/6 - Stalle, scuderie, rimesse, autorimesse	D13	APES	APES	
37586	GARAGE PIAZZA CADUTI DI EL ALAMEIN _	62_Fabbricati - 2202_Fabbricati ad uso abitativo	F_fg_33_part_569_sub_69_cat_C/6 - Stalle, scuderie, rimesse, autorimesse	D13	APES	APES	
37620	GARAGE PIAZZA CADUTI DI EL ALAMEIN _	62_Fabbricati - 2202_Fabbricati ad uso abitativo	F_fg_33_part_569_sub_7_cat_C/6 - Stalle, scuderie, rimesse, autorimesse	D13	APES	APES	
37601	GARAGE PIAZZA CADUTI DI EL ALAMEIN _	62_Fabbricati - 2202_Fabbricati ad uso abitativo	F_fg_33_part_569_sub_70_cat_C/6 - Stalle, scuderie, rimesse, autorimesse	D13	APES	APES	
37603	GARAGE PIAZZA CADUTI DI EL ALAMEIN _	62_Fabbricati - 2202_Fabbricati ad uso abitativo	F_fg_33_part_569_sub_71_cat_C/6 - Stalle, scuderie, rimesse, autorimesse	D13	APES	APES	
37600	GARAGE PIAZZA CADUTI DI EL ALAMEIN _	62_Fabbricati - 2202_Fabbricati ad uso abitativo	F_fg_33_part_569_sub_72_cat_C/6 - Stalle, scuderie, rimesse, autorimesse	D13	APES	APES	

37616	GARAGE PIAZZA CADUTI DI EL ALAMEIN _	62_Fabbricati - 2202_Fabbricati ad uso abitativo	F_fg_33_part_569_sub_73_cat_C/6 - Stalle, scuderie, rimesse, autorimesse	D13	APES	APES	
37614	GARAGE PIAZZA CADUTI DI EL ALAMEIN _	62_Fabbricati - 2202_Fabbricati ad uso abitativo	F_fg_33_part_569_sub_74_cat_C/6 - Stalle, scuderie, rimesse, autorimesse	D13	APES	APES	
37583	GARAGE PIAZZA CADUTI DI EL ALAMEIN _	62_Fabbricati - 2202_Fabbricati ad uso abitativo	F_fg_33_part_569_sub_76_cat_C/6 - Stalle, scuderie, rimesse, autorimesse	D13	APES	APES	
37623	GARAGE PIAZZA CADUTI DI EL ALAMEIN _	62_Fabbricati - 2202_Fabbricati ad uso abitativo	F_fg_33_part_569_sub_77_cat_C/6 - Stalle, scuderie, rimesse, autorimesse	D13	APES	APES	
37617	GARAGE PIAZZA CADUTI DI EL ALAMEIN _	62_Fabbricati - 2202_Fabbricati ad uso abitativo	F_fg_33_part_569_sub_79_cat_C/6 - Stalle, scuderie, rimesse, autorimesse	D13	APES	APES	
37585	GARAGE PIAZZA CADUTI DI EL ALAMEIN _	62_Fabbricati - 2202_Fabbricati ad uso abitativo	F_fg_33_part_569_sub_8_cat_C/6 - Stalle, scuderie, rimesse, autorimesse	D13	APES	APES	
37587	GARAGE PIAZZA CADUTI DI EL ALAMEIN _	62_Fabbricati - 2202_Fabbricati ad uso abitativo	F_fg_33_part_569_sub_80_cat_C/6 - Stalle, scuderie, rimesse, autorimesse	D13	APES	APES	
38618	ALLOGGIO VIA PAOLO VI 4 _	62_Fabbricati - 2202_Fabbricati ad uso abitativo	F_fg_33_part_658_sub_32_cat_A/3 - Abitazioni di tipo economico	D13	APES	APES	
40407	ALLOGGIO INT. 1 VIA GALLUZZI VITTORIO _	62_Fabbricati - 2202_Fabbricati ad uso abitativo	F_fg_33_part_7_sub_1_cat_A/2 - Abitazioni di tipo civile	D13	APES	APES	
40418	ALLOGGIO INT. 10 VIA GALLUZZI VITTORIO _	62_Fabbricati - 2202_Fabbricati ad uso abitativo	F_fg_33_part_7_sub_10_cat_A/3 - Abitazioni di tipo economico	D13	APES	APES	
38221	ALLOGGIO VIA GALLUZZI VITTORIO _	62_Fabbricati - 2202_Fabbricati ad uso abitativo	F_fg_33_part_7_sub_11_cat_A/2 - Abitazioni di tipo civile	D13	APES	APES	
40395	ALLOGGIO VIA GALLUZZI VITTORIO _	62_Fabbricati - 2202_Fabbricati ad uso abitativo	F_fg_33_part_7_sub_12_cat_A/3 - Abitazioni di tipo economico	D13	APES	APES	
40396	ALLOGGIO VIA GLLUZZI _	62_Fabbricati - 2202_Fabbricati ad uso abitativo	F_fg_33_part_7_sub_13_cat_A/2 - Abitazioni di tipo civile	D13	APES	APES	
37567	ALLOGGIO VIA GALLUZZI VITTORIO _	62_Fabbricati - 2202_Fabbricati ad uso abitativo	F_fg_33_part_7_sub_14_cat_A/3 - Abitazioni di tipo economico	D13	APES	APES	
40397	ALLOGGIO VIA GALLUZZI VITTORIO _	62_Fabbricati - 2202_Fabbricati ad uso abitativo	F_fg_33_part_7_sub_15_cat_A/3 - Abitazioni di tipo economico	D13	APES	APES	
40403	ALLOGGIO VIA GALLUZZI VITTORIO _	62_Fabbricati - 2202_Fabbricati ad uso abitativo	F_fg_33_part_7_sub_16_cat_A/3 - Abitazioni di tipo economico	D13	APES	APES	
40404	ALLOGGIO VIA GALLUZZI VITTORIO _	62_Fabbricati - 2202_Fabbricati ad uso abitativo	F_fg_33_part_7_sub_17_cat_A/3 - Abitazioni di tipo economico	D13	APES	APES	
38223	ALLOGGIO VIA GALLUZZI VITTORIO _	62_Fabbricati - 2202_Fabbricati ad uso abitativo	F_fg_33_part_7_sub_18_cat_A/3 - Abitazioni di tipo economico	D13	APES	APES	
38224	ALLOGGIO VIA GALLUZZI VITTORIO _	62_Fabbricati - 2202_Fabbricati ad uso abitativo	F_fg_33_part_7_sub_19_cat_A/3 - Abitazioni di tipo economico	D13	APES	APES	

40408	ALLOGGIO INT. 2 VIA GALLUZZI _	62_Fabbricati - 2202_Fabbricati ad uso abitativo	F_fg_33_part_7_sub_2_cat_A/3 - Abitazioni di tipo economico	D13	APES	APES	
38225	ALLOGGIO VIA GALLUZZI VITTORIO _	62_Fabbricati - 2202_Fabbricati ad uso abitativo	F_fg_33_part_7_sub_20_cat_A/3 - Abitazioni di tipo economico	D13	APES	APES	
38226	ALLOGGIO VIA GALLUZZI VITTORIO _	62_Fabbricati - 2202_Fabbricati ad uso abitativo	F_fg_33_part_7_sub_21_cat_A/3 - Abitazioni di tipo economico	D13	APES	APES	
38227	ALLOGGIO VIA GALLUZZI VITTORIO _	62_Fabbricati - 2202_Fabbricati ad uso abitativo	F_fg_33_part_7_sub_23_cat_A/3 - Abitazioni di tipo economico	D13	APES	APES	
38228	ALLOGGIO VIA GALLUZZI VITTORIO _	62_Fabbricati - 2202_Fabbricati ad uso abitativo	F_fg_33_part_7_sub_24_cat_A/3 - Abitazioni di tipo economico	D13	APES	APES	
38229	ALLOGGIO VIA GALLUZZI VITTORIO _	62_Fabbricati - 2202_Fabbricati ad uso abitativo	F_fg_33_part_7_sub_25_cat_A/2 - Abitazioni di tipo civile	D13	APES	APES	
38230	ALLOGGIO VIA GALLUZZI VITTORIO _	62_Fabbricati - 2202_Fabbricati ad uso abitativo	F_fg_33_part_7_sub_26_cat_A/3 - Abitazioni di tipo economico	D13	APES	APES	
38231	ALLOGGIO VIA GALLUZZI VITTORIO _	62_Fabbricati - 2202_Fabbricati ad uso abitativo	F_fg_33_part_7_sub_27_cat_A/3 - Abitazioni di tipo economico	D13	APES	APES	
38232	ALLOGGIO VIA GALLUZZI VITTORIO _	62_Fabbricati - 2202_Fabbricati ad uso abitativo	F_fg_33_part_7_sub_28_cat_A/3 - Abitazioni di tipo economico	D13	APES	APES	
38233	ALLOGGIO VIA GALLUZZI VITTORIO _	62_Fabbricati - 2202_Fabbricati ad uso abitativo	F_fg_33_part_7_sub_29_cat_A/3 - Abitazioni di tipo economico	D13	APES	APES	
40409	ALLOGGIO INT. 3 VIA GALLUZZI VITTORIO _	62_Fabbricati - 2202_Fabbricati ad uso abitativo	F_fg_33_part_7_sub_3_cat_A/3 - Abitazioni di tipo economico	D13	APES	APES	
38234	ALLOGGIO VIA GALLUZZI VITTORIO _	62_Fabbricati - 2202_Fabbricati ad uso abitativo	F_fg_33_part_7_sub_30_cat_A/2 - Abitazioni di tipo civile	D13	APES	APES	
38235	ALLOGGIO VIA GALLUZZI VITTORIO _	62_Fabbricati - 2202_Fabbricati ad uso abitativo	F_fg_33_part_7_sub_31_cat_A/3 - Abitazioni di tipo economico	D13	APES	APES	
38236	ALLOGGIO VIA GALLUZZI VITTORIO _	62_Fabbricati - 2202_Fabbricati ad uso abitativo	F_fg_33_part_7_sub_32_cat_A/3 - Abitazioni di tipo economico	D13	APES	APES	
38237	ALLOGGIO VIA GALLUZZI VITTORIO _	62_Fabbricati - 2202_Fabbricati ad uso abitativo	F_fg_33_part_7_sub_33_cat_A/3 - Abitazioni di tipo economico	D13	APES	APES	
38238	ALLOGGIO VIA GALLUZZI VITTORIO _	62_Fabbricati - 2202_Fabbricati ad uso abitativo	F_fg_33_part_7_sub_34_cat_A/2 - Abitazioni di tipo civile	D13	APES	APES	
38219	ALLOGGIO VIA GALLUZZI VITTORIO _	62_Fabbricati - 2202_Fabbricati ad uso abitativo	F_fg_33_part_7_sub_35_cat_A/2 - Abitazioni di tipo civile	D13	APES	APES	
38220	ALLOGGIO VIA GALLUZZI VITTORIO _	62_Fabbricati - 2202_Fabbricati ad uso abitativo	F_fg_33_part_7_sub_36_cat_A/3 - Abitazioni di tipo economico	D13	APES	APES	
38222	ALLOGGIO VIA GALLUZZI VITTORIO _	62_Fabbricati - 2202_Fabbricati ad uso abitativo	F_fg_33_part_7_sub_38_cat_A/2 - Abitazioni di tipo civile	D13	APES	APES	
40413	ALLOGGIO INT. 4 VIA GALLUZZI VITTORIO _	62_Fabbricati - 2202_Fabbricati ad uso abitativo	F_fg_33_part_7_sub_4_cat_A/3 - Abitazioni di tipo economico	D13	APES	APES	
40283	ALLOGGIO VIA GALLUZZI VITTORIO _	62_Fabbricati - 2202_Fabbricati ad uso abitativo	F_fg_33_part_7_sub_5_cat_A/3 - Abitazioni di tipo economico	D13	APES	APES	
40419	POSTO AUTO 14\D VIA GALLUZZI VITTORIO _	62_Fabbricati - 2202_Fabbricati ad uso abitativo	F_fg_33_part_7_sub_52_cat_C/6 - Stalle, scuderie, rimesse, autorimesse	D13	APES	APES	

40420	POSTO AUTO 15\D VIA GALLUZZI VITTORIO _	62_Fabbricati - 2202_Fabbricati ad uso abitativo	F_fg_33_part_7_sub_53_cat_C/6 - Stalle, scuderie, rimesse, autorimesse	D13	APES	APES	
40284	POSTO AUTO 16\D VIA GALLUZZI VITTORIO _	62_Fabbricati - 2202_Fabbricati ad uso abitativo	F_fg_33_part_7_sub_54_cat_C/6 - Stalle, scuderie, rimesse, autorimesse	D13	APES	APES	
40421	POSTO AUTO 17\D VIA GALLUZZI VITTORIO _	62_Fabbricati - 2202_Fabbricati ad uso abitativo	F_fg_33_part_7_sub_55_cat_C/6 - Stalle, scuderie, rimesse, autorimesse	D13	APES	APES	
40285	POSTO AUTO 18\D VIA GALLUZZI VITTORIO _	62_Fabbricati - 2202_Fabbricati ad uso abitativo	F_fg_33_part_7_sub_56_cat_C/6 - Stalle, scuderie, rimesse, autorimesse	D13	APES	APES	
40424	POSTO AUTO 19\D VIA GALLUZZI VITTORIO _	62_Fabbricati - 2202_Fabbricati ad uso abitativo	F_fg_33_part_7_sub_57_cat_C/6 - Stalle, scuderie, rimesse, autorimesse	D13	APES	APES	
40410	POSTO AUTO 20\D VIA GALLUZZI VITTORIO _	62_Fabbricati - 2202_Fabbricati ad uso abitativo	F_fg_33_part_7_sub_58_cat_C/6 - Stalle, scuderie, rimesse, autorimesse	D13	APES	APES	
40411	POSTO AUTO 21\D VIA GALLUZZI VITTORIO _	62_Fabbricati - 2202_Fabbricati ad uso abitativo	F_fg_33_part_7_sub_59_cat_C/6 - Stalle, scuderie, rimesse, autorimesse	D13	APES	APES	
40414	ALLOGGIO INT. 6 VIA GALLUZZI VITTORIO _	62_Fabbricati - 2202_Fabbricati ad uso abitativo	F_fg_33_part_7_sub_6_cat_A/3 - Abitazioni di tipo economico	D13	APES	APES	
40412	POSTO AUTO 22\D VIA GALLUZZI VITTORIO _	62_Fabbricati - 2202_Fabbricati ad uso abitativo	F_fg_33_part_7_sub_60_cat_C/6 - Stalle, scuderie, rimesse, autorimesse	D13	APES	APES	
40405	POSTO AUTO 23\D VIA GALLUZZI VITTORIO _	62_Fabbricati - 2202_Fabbricati ad uso abitativo	F_fg_33_part_7_sub_61_cat_C/6 - Stalle, scuderie, rimesse, autorimesse	D13	APES	APES	
40406	POSTO AUTO 24\D VIA GALLUZZI VITTORIO _	62_Fabbricati - 2202_Fabbricati ad uso abitativo	F_fg_33_part_7_sub_62_cat_C/6 - Stalle, scuderie, rimesse, autorimesse	D13	APES	APES	
40398	POSTO AUTO 25\D VIA GALLUZZI VITTORIO _	62_Fabbricati - 2202_Fabbricati ad uso abitativo	F_fg_33_part_7_sub_63_cat_C/6 - Stalle, scuderie, rimesse, autorimesse	D13	APES	APES	
40399	POSTO AUTO 26\D VIA GALLUZZI VITTORIO _	62_Fabbricati - 2202_Fabbricati ad uso abitativo	F_fg_33_part_7_sub_64_cat_C/6 - Stalle, scuderie, rimesse, autorimesse	D13	APES	APES	
40400	POSTO AUTO 27\D VIA GALLUZZI VITTORIO _	62_Fabbricati - 2202_Fabbricati ad uso abitativo	F_fg_33_part_7_sub_65_cat_C/6 - Stalle, scuderie, rimesse, autorimesse	D13	APES	APES	
40401	POSTO AUTO 28\D VIA GALLUZZI VITTORIO _	62_Fabbricati - 2202_Fabbricati ad uso abitativo	F_fg_33_part_7_sub_66_cat_C/6 - Stalle, scuderie, rimesse, autorimesse	D13	APES	APES	

40402	POSTO AUTO 29\D VIA GALLUZZI VITTORIO _	62_Fabbricati - 2202_Fabbricati ad uso abitativo	F_fg_33_part_7_sub_67_cat_C/6 - Stalle, scuderie, rimesse, autorimesse	D13	APES	APES	
40415	ALLOGGIO INT. 7 VIA GALLUZZI VITTORIO _	62_Fabbricati - 2202_Fabbricati ad uso abitativo	F_fg_33_part_7_sub_7_cat_A/3 - Abitazioni di tipo economico	D13	APES	APES	
40416	ALLOGGIO INT. 8 VIA GALLUZZI VITTORIO _	62_Fabbricati - 2202_Fabbricati ad uso abitativo	F_fg_33_part_7_sub_8_cat_A/2 - Abitazioni di tipo civile	D13	APES	APES	
40417	ALLOGGIO INT. 9 VIA GALLUZZI VITTORIO _	62_Fabbricati - 2202_Fabbricati ad uso abitativo	F_fg_33_part_7_sub_9_cat_A/3 - Abitazioni di tipo economico	D13	APES	APES	
51717	VERDE PUBBLICO E PARCHEGGIO PROSPICIENTE VIA ITALO BARGAGNA _	62_Fabbricati - 2219_Beni immobili n.a.c.	F_fg_33_part_716	D06			
42475	POZZO PER ACQUEDOTTO IN ZONA CISANELLO - Via di PADULE _	53_Infrastrutture demaniali - 1301_Infrastrutture demaniali stradali	F_fg_33_part_752	D06			
42476	POZZO PER ACQUEDOTTO IN ZONA CISANELLO _	53_Infrastrutture demaniali - 1301_Infrastrutture demaniali stradali	F_fg_33_part_764	D06			
38809	ALLOGGIO VIA PUNGILUPO _	62_Fabbricati - 2202_Fabbricati ad uso abitativo	F_fg_33_part_800_sub_43_cat_A/2 - Abitazioni di tipo civile	D13	APES	APES	
38811	ALLOGGIO VIA PUNGILUPO _	62_Fabbricati - 2202_Fabbricati ad uso abitativo	F_fg_33_part_800_sub_53_cat_A/2 - Abitazioni di tipo civile	D13	APES	APES	
38810	ALLOGGIO VIA PUNGILUPO _	62_Fabbricati - 2202_Fabbricati ad uso abitativo	F_fg_33_part_800_sub_54_cat_A/2 - Abitazioni di tipo civile	D13	APES	APES	
38813	ALLOGGIO VIA PUNGILUPO _	62_Fabbricati - 2202_Fabbricati ad uso abitativo	F_fg_33_part_800_sub_58_cat_A/2 - Abitazioni di tipo civile	D13	APES	APES	
38812	ALLOGGIO VIA PUNGILUPO _	62_Fabbricati - 2202_Fabbricati ad uso abitativo	F_fg_33_part_800_sub_59_cat_A/2 - Abitazioni di tipo civile	D13	APES	APES	
38815	ALLOGGIO VIA PUNGILUPO _	62_Fabbricati - 2202_Fabbricati ad uso abitativo	F_fg_33_part_800_sub_62_cat_A/2 - Abitazioni di tipo civile	D13	APES	APES	
38814	ALLOGGIO VIA PUNGILUPO _	62_Fabbricati - 2202_Fabbricati ad uso abitativo	F_fg_33_part_800_sub_64_cat_A/2 - Abitazioni di tipo civile	D13	APES	APES	
38816	ALLOGGIO VIA PUNGILUPO _	62_Fabbricati - 2202_Fabbricati ad uso abitativo	F_fg_33_part_800_sub_66_cat_A/2 - Abitazioni di tipo civile	D13	APES	APES	
38817	ALLOGGIO VIA PUNGILUPO _	62_Fabbricati - 2202_Fabbricati ad uso abitativo	F_fg_33_part_800_sub_67_cat_A/2 - Abitazioni di tipo civile	D13	APES	APES	
43419	AREA IN VIA DI PADULE 18-20-22 _	62_Fabbricati - 2219_Beni immobili n.a.c.	F_fg_33_part_810	D13			
37918	ALLOGGIO VIA DI PADULE _	62_Fabbricati - 2202_Fabbricati ad uso abitativo	F_fg_33_part_810_sub_10_cat_A/2 - Abitazioni di tipo civile	D13	APES	APES	
37919	ALLOGGIO VIA DI PADULE _	62_Fabbricati - 2202_Fabbricati ad uso abitativo	F_fg_33_part_810_sub_11_cat_A/2 - Abitazioni di tipo civile	D13	APES	APES	
37920	ALLOGGIO VIA DI PADULE _	62_Fabbricati - 2202_Fabbricati ad uso abitativo	F_fg_33_part_810_sub_12_cat_A/2 - Abitazioni di tipo civile	D13	APES	APES	
37921	ALLOGGIO VIA DI PADULE _	62_Fabbricati - 2202_Fabbricati ad uso abitativo	F_fg_33_part_810_sub_13_cat_A/2 - Abitazioni di tipo civile	D13	APES	APES	

38307	ALLOGGIO VIA GALLUZZI VITTORIO _	62_Fabbricati - 2202_Fabbricati ad uso abitativo	F_fg_33_part_814_sub_8_cat_A/2 - Abitazioni di tipo civile	D13	APES	APES	
38308	ALLOGGIO VIA GALLUZZI VITTORIO _	62_Fabbricati - 2202_Fabbricati ad uso abitativo	F_fg_33_part_814_sub_9_cat_A/2 - Abitazioni di tipo civile	D13	APES	APES	
61881	AREA URBANA IN VIA FRASCANI CIRCOSTANTE L'ASILO NIDO _ area incolta con vegetazione spontanea in Via Frascani, circostante l'asilo	62_Fabbricati - 2219_Beni immobili n.a.c.	F_fg_33_part_828_sub_5_cat_	D04			
47101	TERRENO IN SAN BIAGIO (verde pubblico e percorso pedonale) _	62_Fabbricati - 2219_Beni immobili n.a.c.	F_fg_33_part_841	D06			
64241	CABINA ENEL VIA FRANCESCO PARDI _	62_Fabbricati - 2219_Beni immobili n.a.c.	F_fg_33_part_932_cat_D/1 - Opifici	D04			
37439	SCUOLA ELEMENTARE LIVIA GERESCHI VIA VIALE UMBERTO _	62_Fabbricati - 2206_Fabbricati ad uso scolastico	F_fg_33_part_938_sub_2_cat_B/5 - Scuole, laboratori scientifici - art_939_sub_2_cat_B/5 - Scuole, laboratori scientifici - part_980_cat_B/5 - Scuole, laboratori scientifici	D09	D06	D06	
60329	AREA URBANA IN VIA FRASCANI CIRCOSTANTE L'ASILO NIDO _ area incolta con vegetazione spontanea in Via Frascani, circostante l'asilo	62_Fabbricati - 2219_Beni immobili n.a.c.	F_fg_33_part_978_cat_F/1 - Aree urbane	D04			
61880	AREA URBANA IN VIA FRASCANI DESTINATA ALLA COSTITUZIONE DI UN DIRITTO DI SUPERFICIE _ area incolta con vegetazione spontanea in Via Frascani, circostante l'asilo	62_Fabbricati - 2219_Beni immobili n.a.c.	F_fg_33_part_979_cat_F/1 - Aree urbane	D04			
63982	AREA COSTITUENTI STRADA E PARCHEGGIO TRA VIA GIUSEPPE GAMBINI E VIA PUNGILUPO _	62_Fabbricati - 2219_Beni immobili n.a.c.	F_fg_33_part_982_cat_E/9 - Edifici a destinazione particolare_part_984_cat_E/9 - Edifici a destinazione particolare	D06			
63986	AREA A STRADA MARCIAPIEDI E PISTA CICLABILE TRA VIA PARADISA-VIA NOVELLI DETTO JAMBO-VIA G. GAMBINI _	62_Fabbricati - 2219_Beni immobili n.a.c.	F_fg_33_part_987_cat_E/9 - Edifici a destinazione particolarepart_991_cat_E/9 - Edifici a destinazione particolare	D06			
63981	AREA A VERDE TRA VIA GIUSEPPE GAMBINI E VIA PUNGILUPO _	62_Fabbricati - 2219_Beni immobili n.a.c.	F_fg_33_part_988,983,985,986,989,990_cat_E/9 - Edifici a destinazione particolare	D06			
63983	AREA A STRADA MARCIAPIEDI E PISTA CICLABILE TRA VIA PARADISA-VIA NOVELLI DETTO JAMBO-VIA G. GAMBINI _	62_Fabbricati - 2219_Beni immobili n.a.c.	F_fg_33_part_992	D06			
63987	AREE A VERDE TRA VIA PARADISA-VIA NOVELLI DETTO JAMBO-VIA G. GAMBINI _	62_Fabbricati - 2219_Beni immobili n.a.c.	F_fg_33_part_993_cat_E/9 - Edifici a destinazione particolare	D06			

63984	AREAECOSTITUENTI LA VIA NOVELLI DETTO JAMBO _	62_Fabbricati - 2219_Beni immobili n.a.c.	F_fg_33_part_994	D06			
59721	ALLOGGIO DI ERP IN VIA TOSCANA 1 _	62_Fabbricati - 2202_Fabbricati ad uso abitativo	F_fg_34_part_1014_sub_10_cat_A/2 - Abitazioni di tipo civile	D13	APES	APES	
59722	ALLOGGIO DI ERP IN VIA TOSCANA 1 _	62_Fabbricati - 2202_Fabbricati ad uso abitativo	F_fg_34_part_1014_sub_11_cat_A/2 - Abitazioni di tipo civile	D13	APES	APES	
59723	ALLOGGIO DI ERP IN VIA TOSCANA 1 _	62_Fabbricati - 2202_Fabbricati ad uso abitativo	F_fg_34_part_1014_sub_12_cat_A/2 - Abitazioni di tipo civile	D13	APES	APES	
59724	ALLOGGIO DI ERP IN VIA TOSCANA 1 _	62_Fabbricati - 2202_Fabbricati ad uso abitativo	F_fg_34_part_1014_sub_14_cat_A/2 - Abitazioni di tipo civile	D13	APES	APES	
59725	ALLOGGIO DI ERP IN VIA TOSCANA 1 _	62_Fabbricati - 2202_Fabbricati ad uso abitativo	F_fg_34_part_1014_sub_15_cat_A/2 - Abitazioni di tipo civile	D13	APES	APES	
59726	ALLOGGIO DI ERP IN VIA TOSCANA 1 _	62_Fabbricati - 2202_Fabbricati ad uso abitativo	F_fg_34_part_1014_sub_16_cat_A/2 - Abitazioni di tipo civile	D13	APES	APES	
59727	ALLOGGIO DI ERP IN VIA TOSCANA 1 _	62_Fabbricati - 2202_Fabbricati ad uso abitativo	F_fg_34_part_1014_sub_17_cat_A/2 - Abitazioni di tipo civile	D13	APES	APES	
59728	ALLOGGIO DI ERP IN VIA TOSCANA 1 _	62_Fabbricati - 2202_Fabbricati ad uso abitativo	F_fg_34_part_1014_sub_18_cat_A/2 - Abitazioni di tipo civile	D13	APES	APES	
59729	ALLOGGIO DI ERP IN VIA TOSCANA 1 _	62_Fabbricati - 2202_Fabbricati ad uso abitativo	F_fg_34_part_1014_sub_18_cat_A/2 - Abitazioni di tipo civile	D13	APES	APES	
59730	ALLOGGIO DI ERP IN VIA TOSCANA 1 _	62_Fabbricati - 2202_Fabbricati ad uso abitativo	F_fg_34_part_1014_sub_20_cat_A/2 - Abitazioni di tipo civile	D13	APES	APES	
59731	ALLOGGIO DI ERP IN VIA TOSCANA 1 _	62_Fabbricati - 2202_Fabbricati ad uso abitativo	F_fg_34_part_1014_sub_21_cat_A/2 - Abitazioni di tipo civile	D13	APES	APES	
59732	ALLOGGIO DI ERP IN VIA TOSCANA 1 _	62_Fabbricati - 2202_Fabbricati ad uso abitativo	F_fg_34_part_1014_sub_22_cat_A/2 - Abitazioni di tipo civile	D13	APES	APES	
59733	ALLOGGIO DI ERP IN VIA TOSCANA 1 _	62_Fabbricati - 2202_Fabbricati ad uso abitativo	F_fg_34_part_1014_sub_23_cat_A/2 - Abitazioni di tipo civile	D13	APES	APES	
59734	ALLOGGIO DI ERP IN VIA TOSCANA 1 _	62_Fabbricati - 2202_Fabbricati ad uso abitativo	F_fg_34_part_1014_sub_24_cat_A/2 - Abitazioni di tipo civile	D13	APES	APES	
59735	ALLOGGIO DI ERP IN VIA TOSCANA 1 _	62_Fabbricati - 2202_Fabbricati ad uso abitativo	F_fg_34_part_1014_sub_25_cat_A/2 - Abitazioni di tipo civile	D13	APES	APES	
59736	ALLOGGIO DI ERP IN VIA TOSCANA 1 _	62_Fabbricati - 2202_Fabbricati ad uso abitativo	F_fg_34_part_1014_sub_26_cat_A/2 - Abitazioni di tipo civile	D13	APES	APES	
59737	ALLOGGIO DI ERP IN VIA TOSCANA 1 _	62_Fabbricati - 2202_Fabbricati ad uso abitativo	F_fg_34_part_1014_sub_27_cat_A/2 - Abitazioni di tipo civile	D13	APES	APES	
59738	ALLOGGIO DI ERP IN VIA TOSCANA 1 _	62_Fabbricati - 2202_Fabbricati ad uso abitativo	F_fg_34_part_1014_sub_28_cat_A/2 - Abitazioni di tipo civile	D13	APES	APES	
59698	ALLOGGIO DI ERP IN VIA TOSCANA 1 _	62_Fabbricati - 2202_Fabbricati ad uso abitativo	F_fg_34_part_1014_sub_3_cat_A/2 - Abitazioni di tipo civile	D13	APES	APES	
59739	ALLOGGIO DI ERP IN VIA TOSCANA 1 _	62_Fabbricati - 2202_Fabbricati ad uso abitativo	F_fg_34_part_1014_sub_30_cat_A/2 - Abitazioni di tipo civile	D13	APES	APES	
59740	ALLOGGIO DI ERP IN VIA TOSCANA 1 _	62_Fabbricati - 2202_Fabbricati ad uso abitativo	F_fg_34_part_1014_sub_31_cat_A/2 - Abitazioni di tipo civile	D13	APES	APES	
59741	ALLOGGIO DI ERP IN VIA TOSCANA 1 _	62_Fabbricati - 2202_Fabbricati ad uso abitativo	F_fg_34_part_1014_sub_32_cat_A/2 - Abitazioni di tipo civile	D13	APES	APES	

59758	ALLOGGIO DI ERP IN VIA TOSCANA 1 _	62_Fabbricati - 2202_Fabbricati ad uso abitativo	F_fg_34_part_1014_sub_33_cat_A/2 - Abitazioni di tipo civile	D13	APES	APES	
59759	ALLOGGIO DI ERP IN VIA TOSCANA 1 _	62_Fabbricati - 2202_Fabbricati ad uso abitativo	F_fg_34_part_1014_sub_34_cat_A/2 - Abitazioni di tipo civile	D13	APES	APES	
59760	ALLOGGIO DI ERP IN VIA TOSCANA 1 _	62_Fabbricati - 2202_Fabbricati ad uso abitativo	F_fg_34_part_1014_sub_35_cat_A/2 - Abitazioni di tipo civile	D13	APES	APES	
59761	ALLOGGIO DI ERP IN VIA TOSCANA 1 _	62_Fabbricati - 2202_Fabbricati ad uso abitativo	F_fg_34_part_1014_sub_36_cat_A/2 - Abitazioni di tipo civile	D13	APES	APES	
59762	ALLOGGIO DI ERP IN VIA TOSCANA 1 _	62_Fabbricati - 2202_Fabbricati ad uso abitativo	F_fg_34_part_1014_sub_37_cat_A/2 - Abitazioni di tipo civile	D13	APES	APES	
59764	ALLOGGIO DI ERP IN VIA TOSCANA 1 _	62_Fabbricati - 2202_Fabbricati ad uso abitativo	F_fg_34_part_1014_sub_38_cat_A/2 - Abitazioni di tipo civile	D13	APES	APES	
59763	ALLOGGIO DI ERP IN VIA TOSCANA 1 _	62_Fabbricati - 2202_Fabbricati ad uso abitativo	F_fg_34_part_1014_sub_39_cat_A/2 - Abitazioni di tipo civile	D13	APES	APES	
59700	ALLOGGIO DI ERP IN VIA TOSCANA 1 _	62_Fabbricati - 2202_Fabbricati ad uso abitativo	F_fg_34_part_1014_sub_4_cat_A/2 - Abitazioni di tipo civile	D13	APES	APES	
59638	APPARTAMENTO EX ATER IN VIA MACCATELLA 2/A _ VIA TOSCANA _	62_Fabbricati - 2202_Fabbricati ad uso abitativo	F_fg_34_part_1014_sub_41_cat_A/2 - Abitazioni di tipo civile	D13	APES	APES	
59766	ALLOGGIO DI ERP IN VIA TOSCANA 1 _	62_Fabbricati - 2202_Fabbricati ad uso abitativo	F_fg_34_part_1014_sub_42_cat_A/2 - Abitazioni di tipo civile	D13	APES	APES	
59767	ALLOGGIO DI ERP IN VIA TOSCANA 1 _	62_Fabbricati - 2202_Fabbricati ad uso abitativo	F_fg_34_part_1014_sub_43_cat_A/2 - Abitazioni di tipo civile	D13	APES	APES	
59768	ALLOGGIO DI ERP IN VIA TOSCANA 1 _	62_Fabbricati - 2202_Fabbricati ad uso abitativo	F_fg_34_part_1014_sub_44_cat_A/2 - Abitazioni di tipo civile	D13	APES	APES	
59769	ALLOGGIO DI ERP IN VIA TOSCANA 1 _	62_Fabbricati - 2202_Fabbricati ad uso abitativo	F_fg_34_part_1014_sub_45_cat_A/2 - Abitazioni di tipo civile	D13	APES	APES	
60980	ALLOGGIO DI ERP IN VIA TOSCANA 1 _	62_Fabbricati - 2202_Fabbricati ad uso abitativo	F_fg_34_part_1014_sub_46_cat_A/2 - Abitazioni di tipo civile	D13	APES	APES	
60981	ALLOGGIO DI ERP IN VIA TOSCANA 1 _	62_Fabbricati - 2202_Fabbricati ad uso abitativo	F_fg_34_part_1014_sub_47_cat_A/2 - Abitazioni di tipo civile	D13	APES	APES	
60982	ALLOGGIO DI ERP IN VIA TOSCANA 1 _	62_Fabbricati - 2202_Fabbricati ad uso abitativo	F_fg_34_part_1014_sub_48_cat_A/2 - Abitazioni di tipo civile	D13	APES	APES	
60983	ALLOGGIO DI ERP IN VIA TOSCANA 1 _	62_Fabbricati - 2202_Fabbricati ad uso abitativo	F_fg_34_part_1014_sub_49_cat_A/2 - Abitazioni di tipo civile	D13	APES	APES	
59701	ALLOGGIO DI ERP IN VIA TOSCANA 1 _	62_Fabbricati - 2202_Fabbricati ad uso abitativo	F_fg_34_part_1014_sub_5_cat_	D13	APES	APES	
59639	APPARTAMENTO EX ATER IN VIA MACCATELLA 2/A - VIA TOSCANA _	62_Fabbricati - 2202_Fabbricati ad uso abitativo	F_fg_34_part_1014_sub_50_cat_A/2 - Abitazioni di tipo civile	D13	APES	APES	
60985	ALLOGGIO DI ERP IN VIA TOSCANA 1 _	62_Fabbricati - 2202_Fabbricati ad uso abitativo	F_fg_34_part_1014_sub_51_cat_A/2 - Abitazioni di tipo civile	D13	APES	APES	
60986	ALLOGGIO DI ERP IN VIA TOSCANA 1 _	62_Fabbricati - 2202_Fabbricati ad uso abitativo	F_fg_34_part_1014_sub_52_cat_A/2 - Abitazioni di tipo civile	D13	APES	APES	
60987	ALLOGGIO DI ERP IN VIA TOSCANA 1 _	62_Fabbricati - 2202_Fabbricati ad uso abitativo	F_fg_34_part_1014_sub_53_cat_A/2 - Abitazioni di tipo civile	D13	APES	APES	
60988	ALLOGGIO DI ERP IN VIA TOSCANA 1 _	62_Fabbricati - 2202_Fabbricati ad uso abitativo	F_fg_34_part_1014_sub_54_cat_A/2 - Abitazioni di tipo civile	D13	APES	APES	

60989	ALLOGGIO DI ERP IN VIA TOSCANA 1 _	62_Fabbricati - 2202_Fabbricati ad uso abitativo	F_fg_34_part_1014_sub_55_cat_A/2 - Abitazioni di tipo civile	D13	APES	APES	
60990	ALLOGGIO DI ERP IN VIA TOSCANA 1 _	62_Fabbricati - 2202_Fabbricati ad uso abitativo	F_fg_34_part_1014_sub_57_cat_A/2 - Abitazioni di tipo civile	D13	APES	APES	
60991	ALLOGGIO DI ERP IN VIA TOSCANA 1 _	62_Fabbricati - 2202_Fabbricati ad uso abitativo	F_fg_34_part_1014_sub_58_cat_A/2 - Abitazioni di tipo civile	D13	APES	APES	
60992	ALLOGGIO DI ERP IN VIA TOSCANA 1 _	62_Fabbricati - 2202_Fabbricati ad uso abitativo	F_fg_34_part_1014_sub_59_cat_A/2 - Abitazioni di tipo civile	D13	APES	APES	
59702	ALLOGGIO DI ERP IN VIA TOSCANA 1 _	62_Fabbricati - 2202_Fabbricati ad uso abitativo	F_fg_34_part_1014_sub_6_cat_A/2 - Abitazioni di tipo civile	D13	APES	APES	
60993	ALLOGGIO DI ERP IN VIA TOSCANA 1 _	62_Fabbricati - 2202_Fabbricati ad uso abitativo	F_fg_34_part_1014_sub_60_cat_A/2 - Abitazioni di tipo civile	D13	APES	APES	
60994	ALLOGGIO DI ERP IN VIA TOSCANA 1 _	62_Fabbricati - 2202_Fabbricati ad uso abitativo	F_fg_34_part_1014_sub_61_cat_A/2 - Abitazioni di tipo civile	D13	APES	APES	
60996	ALLOGGIO DI ERP IN VIA TOSCANA 1 _	62_Fabbricati - 2202_Fabbricati ad uso abitativo	F_fg_34_part_1014_sub_62_cat_A/2 - Abitazioni di tipo civile	D13	APES	APES	
60995	ALLOGGIO DI ERP IN VIA TOSCANA 1 _	62_Fabbricati - 2202_Fabbricati ad uso abitativo	F_fg_34_part_1014_sub_63_cat_A/2 - Abitazioni di tipo civile	D13	APES	APES	
60997	ALLOGGIO DI ERP IN VIA TOSCANA 1 _	62_Fabbricati - 2202_Fabbricati ad uso abitativo	F_fg_34_part_1014_sub_64_cat_A/2 - Abitazioni di tipo civile	D13	APES	APES	
59718	ALLOGGIO DI ERP IN VIA TOSCANA 1 _	62_Fabbricati - 2202_Fabbricati ad uso abitativo	F_fg_34_part_1014_sub_7_cat_A/2 - Abitazioni di tipo civile	D13	APES	APES	
59719	ALLOGGIO DI ERP IN VIA TOSCANA 1 _	62_Fabbricati - 2202_Fabbricati ad uso abitativo	F_fg_34_part_1014_sub_8_cat_A/2 - Abitazioni di tipo civile	D13	APES	APES	
59720	ALLOGGIO DI ERP IN VIA TOSCANA 1 _	62_Fabbricati - 2202_Fabbricati ad uso abitativo	F_fg_34_part_1014_sub_9_cat_A/2 - Abitazioni di tipo civile	D13	APES	APES	
40437	ABITAZIONE PRESSO L'ASILO SAN BIAGIO VIA DI NUDO _	62_Fabbricati - 2202_Fabbricati ad uso abitativo	F_fg_34_part_114_sub_1_cat_A/4 - Abitazioni di tipo popolare	D13	APES	APES	
40438	ABITAZIONE PRESSO L'ASILO SAN BIAGIO VIA DI NUDO _	62_Fabbricati - 2202_Fabbricati ad uso abitativo	F_fg_34_part_114_sub_2_cat_A/4 - Abitazioni di tipo popolare	D13	APES	APES	
37358	ASILO NIDO SAN BIAGIO VIA DI NUDO _	62_Fabbricati - 2217_Fabbricati destinati ad asili nido	F_fg_34_part_114_sub_4_cat_B/5 - Scuole, laboratori scientifici	D09	D06	D06	
37416	COMPLESSO SCOLASTICO (ELEMENTARE PARMINI-MATERNA DE ANDRÉ) _	62_Fabbricati - 2206_Fabbricati ad uso scolastico	F_fg_34_part_1218_sub_2_cat_B/5 - Scuole, laboratori scientifici	D09	D06	D06	
47318	AREA URBANA IN VIA DI PUGLIA _	62_Fabbricati - 2219_Beni immobili n.a.c.	F_fg_34_part_1220	D04			
49936	PARCHEGGIO CONDOMINIO VIA DI PUGLIA _	62_Fabbricati - 2219_Beni immobili n.a.c.	F_fg_34_part_1232_cat_E/9 - Edifici a destinazione particolare	D06			
38767	ALLOGGIO VIA PUGLIA _	62_Fabbricati - 2202_Fabbricati ad uso abitativo	F_fg_34_part_274_sub_1_cat_A/3 - Abitazioni di tipo economico	D13	APES	APES	
38798	ALLOGGIO VIA PUGLIA _	62_Fabbricati - 2202_Fabbricati ad uso abitativo	F_fg_34_part_274_sub_10_cat_A/3 - Abitazioni di tipo economico	D13	APES	APES	
38799	ALLOGGIO VIA PUGLIA _	62_Fabbricati - 2202_Fabbricati ad uso abitativo	F_fg_34_part_274_sub_11_cat_A/3 - Abitazioni di tipo economico	D13	APES	APES	

38807	ALLOGGIO VIA PUGLIA _	62_Fabbricati - 2202_Fabbricati ad uso abitativo	F_fg_34_part_274_sub_35_cat_A/3 - Abitazioni di tipo economico	D13	APES	APES	
38808	ALLOGGIO VIA PUGLIA _	62_Fabbricati - 2202_Fabbricati ad uso abitativo	F_fg_34_part_274_sub_36_cat_A/3 - Abitazioni di tipo economico	D13	APES	APES	
38791	ALLOGGIO VIA PUGLIA _	62_Fabbricati - 2202_Fabbricati ad uso abitativo	F_fg_34_part_274_sub_37_cat_A/3 - Abitazioni di tipo economico	D13	APES	APES	
38792	ALLOGGIO VIA PUGLIA _	62_Fabbricati - 2202_Fabbricati ad uso abitativo	F_fg_34_part_274_sub_38_cat_A/3 - Abitazioni di tipo economico	D13	APES	APES	
38793	ALLOGGIO VIA PUGLIA _	62_Fabbricati - 2202_Fabbricati ad uso abitativo	F_fg_34_part_274_sub_39_cat_A/3 - Abitazioni di tipo economico	D13	APES	APES	
38770	ALLOGGIO VIA PUGLIA _	62_Fabbricati - 2202_Fabbricati ad uso abitativo	F_fg_34_part_274_sub_4_cat_A/3 - Abitazioni di tipo economico	D13	APES	APES	
38794	ALLOGGIO VIA PUGLIA _	62_Fabbricati - 2202_Fabbricati ad uso abitativo	F_fg_34_part_274_sub_40_cat_A/3 - Abitazioni di tipo economico	D13	APES	APES	
38795	ALLOGGIO VIA PUGLIA _	62_Fabbricati - 2202_Fabbricati ad uso abitativo	F_fg_34_part_274_sub_41_cat_A/3 - Abitazioni di tipo economico	D13	APES	APES	
38796	ALLOGGIO VIA PUGLIA _	62_Fabbricati - 2202_Fabbricati ad uso abitativo	F_fg_34_part_274_sub_42_cat_A/3 - Abitazioni di tipo economico	D13	APES	APES	
38638	GARAGE VIA DI NUDO _	62_Fabbricati - 2202_Fabbricati ad uso abitativo	F_fg_34_part_274_sub_43_cat_C/6 - Stalle, scuderie, rimesse, autorimesse	D13	APES	APES	
38640	GARAGE VIA DI NUDO _	62_Fabbricati - 2202_Fabbricati ad uso abitativo	F_fg_34_part_274_sub_44_cat_C/6 - Stalle, scuderie, rimesse, autorimesse	D13	APES	APES	
38642	GARAGE VIA DI NUDO _	62_Fabbricati - 2202_Fabbricati ad uso abitativo	F_fg_34_part_274_sub_45_cat_C/6 - Stalle, scuderie, rimesse, autorimesse	D13	APES	APES	
38644	GARAGE VIA DI NUDO _	62_Fabbricati - 2202_Fabbricati ad uso abitativo	F_fg_34_part_274_sub_46_cat_C/6 - Stalle, scuderie, rimesse, autorimesse	D13	APES	APES	
38646	GARAGE VIA DI NUDO _	62_Fabbricati - 2202_Fabbricati ad uso abitativo	F_fg_34_part_274_sub_47_cat_C/6 - Stalle, scuderie, rimesse, autorimesse	D13	APES	APES	
38648	GARAGE VIA DI NUDO _	62_Fabbricati - 2202_Fabbricati ad uso abitativo	F_fg_34_part_274_sub_48_cat_C/6 - Stalle, scuderie, rimesse, autorimesse	D13	APES	APES	
38650	GARAGE VIA DI NUDO _	62_Fabbricati - 2202_Fabbricati ad uso abitativo	F_fg_34_part_274_sub_49_cat_C/6 - Stalle, scuderie, rimesse, autorimesse	D13	APES	APES	
38771	ALLOGGIO VIA PUGLIA _	62_Fabbricati - 2202_Fabbricati ad uso abitativo	F_fg_34_part_274_sub_5_cat_A/3 - Abitazioni di tipo economico	D13	APES	APES	
38652	GARAGE VIA DI NUDO _	62_Fabbricati - 2202_Fabbricati ad uso abitativo	F_fg_34_part_274_sub_50_cat_C/6 - Stalle, scuderie, rimesse, autorimesse	D13	APES	APES	

38654	GARAGE VIA DI NUDO _	62_Fabbricati - 2202_Fabbricati ad uso abitativo	F_fg_34_part_274_sub_51_cat_C/6 - Stalle, scuderie, rimesse, autorimesse	D13	APES	APES	
38656	GARAGE VIA DI NUDO _	62_Fabbricati - 2202_Fabbricati ad uso abitativo	F_fg_34_part_274_sub_52_cat_C/6 - Stalle, scuderie, rimesse, autorimesse	D13	APES	APES	
38658	GARAGE VIA DI NUDO _	62_Fabbricati - 2202_Fabbricati ad uso abitativo	F_fg_34_part_274_sub_53_cat_C/6 - Stalle, scuderie, rimesse, autorimesse	D13	APES	APES	
38660	GARAGE VIA DI NUDO _	62_Fabbricati - 2202_Fabbricati ad uso abitativo	F_fg_34_part_274_sub_54_cat_C/6 - Stalle, scuderie, rimesse, autorimesse	D13	APES	APES	
38662	GARAGE VIA DI NUDO _	62_Fabbricati - 2202_Fabbricati ad uso abitativo	F_fg_34_part_274_sub_55_cat_C/6 - Stalle, scuderie, rimesse, autorimesse	D13	APES	APES	
38664	GARAGE VIA DI NUDO _	62_Fabbricati - 2202_Fabbricati ad uso abitativo	F_fg_34_part_274_sub_56_cat_C/6 - Stalle, scuderie, rimesse, autorimesse	D13	APES	APES	
38666	GARAGE VIA DI NUDO _	62_Fabbricati - 2202_Fabbricati ad uso abitativo	F_fg_34_part_274_sub_57_cat_C/6 - Stalle, scuderie, rimesse, autorimesse	D13	APES	APES	
38668	GARAGE VIA DI NUDO _	62_Fabbricati - 2202_Fabbricati ad uso abitativo	F_fg_34_part_274_sub_58_cat_C/6 - Stalle, scuderie, rimesse, autorimesse	D13	APES	APES	
38670	GARAGE VIA DI NUDO _	62_Fabbricati - 2202_Fabbricati ad uso abitativo	F_fg_34_part_274_sub_59_cat_C/6 - Stalle, scuderie, rimesse, autorimesse	D13	APES	APES	
38772	ALLOGGIO VIA PUGLIA _	62_Fabbricati - 2202_Fabbricati ad uso abitativo	F_fg_34_part_274_sub_6_cat_A/3 - Abitazioni di tipo economico	D13	APES	APES	
38672	GARAGE VIA DI NUDO _	62_Fabbricati - 2202_Fabbricati ad uso abitativo	F_fg_34_part_274_sub_60_cat_C/6 - Stalle, scuderie, rimesse, autorimesse	D13	APES	APES	
38674	GARAGE VIA DI NUDO _	62_Fabbricati - 2202_Fabbricati ad uso abitativo	F_fg_34_part_274_sub_61_cat_C/6 - Stalle, scuderie, rimesse, autorimesse	D13	APES	APES	
38676	GARAGE VIA DI NUDO _	62_Fabbricati - 2202_Fabbricati ad uso abitativo	F_fg_34_part_274_sub_62_cat_C/6 - Stalle, scuderie, rimesse, autorimesse	D13	APES	APES	
38678	GARAGE VIA DI NUDO _	62_Fabbricati - 2202_Fabbricati ad uso abitativo	F_fg_34_part_274_sub_63_cat_C/6 - Stalle, scuderie, rimesse, autorimesse	D13	APES	APES	
38680	GARAGE VIA DI NUDO _	62_Fabbricati - 2202_Fabbricati ad uso abitativo	F_fg_34_part_274_sub_64_cat_C/6 - Stalle, scuderie, rimesse, autorimesse	D13	APES	APES	

38682	GARAGE VIA DI NUDO _	62_Fabbricati - 2202_Fabbricati ad uso abitativo	F_fg_34_part_274_sub_65_cat_C/6 - Stalle, scuderie, rimesse, autorimesse	D13	APES	APES	
38684	GARAGE VIA DI NUDO _	62_Fabbricati - 2202_Fabbricati ad uso abitativo	F_fg_34_part_274_sub_66_cat_C/6 - Stalle, scuderie, rimesse, autorimesse	D13	APES	APES	
38686	GARAGE VIA DI NUDO _	62_Fabbricati - 2202_Fabbricati ad uso abitativo	F_fg_34_part_274_sub_67_cat_C/6 - Stalle, scuderie, rimesse, autorimesse	D13	APES	APES	
38688	GARAGE VIA DI NUDO _	62_Fabbricati - 2202_Fabbricati ad uso abitativo	F_fg_34_part_274_sub_68_cat_C/6 - Stalle, scuderie, rimesse, autorimesse	D13	APES	APES	
38690	GARAGE VIA DI NUDO _	62_Fabbricati - 2202_Fabbricati ad uso abitativo	F_fg_34_part_274_sub_69_cat_C/6 - Stalle, scuderie, rimesse, autorimesse	D13	APES	APES	
38773	ALLOGGIO VIA PUGLIA _	62_Fabbricati - 2202_Fabbricati ad uso abitativo	F_fg_34_part_274_sub_7_cat_A/3 - Abitazioni di tipo economico	D13	APES	APES	
38692	GARAGE VIA DI NUDO _	62_Fabbricati - 2202_Fabbricati ad uso abitativo	F_fg_34_part_274_sub_70_cat_C/6 - Stalle, scuderie, rimesse, autorimesse	D13	APES	APES	
38694	GARAGE VIA DI NUDO _	62_Fabbricati - 2202_Fabbricati ad uso abitativo	F_fg_34_part_274_sub_71_cat_C/6 - Stalle, scuderie, rimesse, autorimesse	D13	APES	APES	
38696	GARAGE VIA DI NUDO _	62_Fabbricati - 2202_Fabbricati ad uso abitativo	F_fg_34_part_274_sub_72_cat_C/6 - Stalle, scuderie, rimesse, autorimesse	D13	APES	APES	
38698	GARAGE VIA DI NUDO _	62_Fabbricati - 2202_Fabbricati ad uso abitativo	F_fg_34_part_274_sub_73_cat_C/6 - Stalle, scuderie, rimesse, autorimesse	D13	APES	APES	
38700	GARAGE VIA DI NUDO _	62_Fabbricati - 2202_Fabbricati ad uso abitativo	F_fg_34_part_274_sub_74_cat_C/6 - Stalle, scuderie, rimesse, autorimesse	D13	APES	APES	
38702	GARAGE VIA DI NUDO _	62_Fabbricati - 2202_Fabbricati ad uso abitativo	F_fg_34_part_274_sub_75_cat_C/6 - Stalle, scuderie, rimesse, autorimesse	D13	APES	APES	
38704	GARAGE VIA DI NUDO _	62_Fabbricati - 2202_Fabbricati ad uso abitativo	F_fg_34_part_274_sub_76_cat_C/6 - Stalle, scuderie, rimesse, autorimesse	D13	APES	APES	
38706	GARAGE VIA DI NUDO _	62_Fabbricati - 2202_Fabbricati ad uso abitativo	F_fg_34_part_274_sub_77_cat_C/6 - Stalle, scuderie, rimesse, autorimesse	D13	APES	APES	
38708	GARAGE VIA DI NUDO _	62_Fabbricati - 2202_Fabbricati ad uso abitativo	F_fg_34_part_274_sub_78_cat_C/6 - Stalle, scuderie, rimesse, autorimesse	D13	APES	APES	

38710	GARAGE VIA DI NUDO _	62_Fabbricati - 2202_Fabbricati ad uso abitativo	F_fg_34_part_274_sub_79_cat_C/6 - Stalle, scuderie, rimesse, autorimesse	D13	APES	APES	
38774	ALLOGGIO VIA PUGLIA _	62_Fabbricati - 2202_Fabbricati ad uso abitativo	F_fg_34_part_274_sub_8_cat_A/3 - Abitazioni di tipo economico	D13	APES	APES	
38712	GARAGE VIA DI NUDO _	62_Fabbricati - 2202_Fabbricati ad uso abitativo	F_fg_34_part_274_sub_80_cat_C/6 - Stalle, scuderie, rimesse, autorimesse	D13	APES	APES	
38714	GARAGE VIA DI NUDO _	62_Fabbricati - 2202_Fabbricati ad uso abitativo	F_fg_34_part_274_sub_81_cat_C/6 - Stalle, scuderie, rimesse, autorimesse	D13	APES	APES	
38716	GARAGE VIA DI NUDO _	62_Fabbricati - 2202_Fabbricati ad uso abitativo	F_fg_34_part_274_sub_82_cat_C/6 - Stalle, scuderie, rimesse, autorimesse	D13	APES	APES	
38718	GARAGE VIA DI NUDO _	62_Fabbricati - 2202_Fabbricati ad uso abitativo	F_fg_34_part_274_sub_83_cat_C/6 - Stalle, scuderie, rimesse, autorimesse	D13	APES	APES	
38720	GARAGE VIA DI NUDO _	62_Fabbricati - 2202_Fabbricati ad uso abitativo	F_fg_34_part_274_sub_84_cat_C/6 - Stalle, scuderie, rimesse, autorimesse	D13	APES	APES	
38782	ALLOGGIO VIA PUGLIA _	62_Fabbricati - 2202_Fabbricati ad uso abitativo	F_fg_34_part_274_sub_86_cat_A/3 - Abitazioni di tipo economico	D13	APES	APES	
38797	ALLOGGIO VIA PUGLIA _	62_Fabbricati - 2202_Fabbricati ad uso abitativo	F_fg_34_part_274_sub_9_cat_A/3 - Abitazioni di tipo economico	D13	APES	APES	
37859	ALLOGGIO VIA DI NUDO _	62_Fabbricati - 2202_Fabbricati ad uso abitativo	F_fg_34_part_399_sub_10_cat_A/4 - Abitazioni di tipo popolare	D13	APES	APES	
37860	ALLOGGIO VIA DI NUDO _	62_Fabbricati - 2202_Fabbricati ad uso abitativo	F_fg_34_part_399_sub_11_cat_A/4 - Abitazioni di tipo popolare	D13	APES	APES	
37862	ALLOGGIO VIA DI NUDO _	62_Fabbricati - 2202_Fabbricati ad uso abitativo	F_fg_34_part_399_sub_12_cat_A/4 - Abitazioni di tipo popolare	D13	APES	APES	
37847	ALLOGGIO VIA DI NUDO _	62_Fabbricati - 2202_Fabbricati ad uso abitativo	F_fg_34_part_399_sub_2_cat_A/4 - Abitazioni di tipo popolare	D13	APES	APES	
37849	ALLOGGIO VIA DI NUDO _	62_Fabbricati - 2202_Fabbricati ad uso abitativo	F_fg_34_part_399_sub_3_cat_A/4 - Abitazioni di tipo popolare	D13	APES	APES	
37851	ALLOGGIO VIA DI NUDO _	62_Fabbricati - 2202_Fabbricati ad uso abitativo	F_fg_34_part_399_sub_4_cat_A/4 - Abitazioni di tipo popolare	D13	APES	APES	
37852	ALLOGGIO VIA DI NUDO _	62_Fabbricati - 2202_Fabbricati ad uso abitativo	F_fg_34_part_399_sub_5_cat_A/4 - Abitazioni di tipo popolare	D13	APES	APES	
37854	ALLOGGIO VIA DI NUDO _	62_Fabbricati - 2202_Fabbricati ad uso abitativo	F_fg_34_part_399_sub_6_cat_A/4 - Abitazioni di tipo popolare	D13	APES	APES	
37856	ALLOGGIO VIA DI NUDO _	62_Fabbricati - 2202_Fabbricati ad uso abitativo	F_fg_34_part_399_sub_7_cat_A/4 - Abitazioni di tipo popolare	D13	APES	APES	
37858	ALLOGGIO VIA DI NUDO _	62_Fabbricati - 2202_Fabbricati ad uso abitativo	F_fg_34_part_399_sub_9_cat_A/4 - Abitazioni di tipo popolare	D13	APES	APES	
64243	CABINA ENEL VIA lombardia _	62_Fabbricati - 2219_Beni immobili n.a.c.	F_fg_34_part_568_cat_D/1 - Opifici	D04			

40047	ALLOGGIO VIA MACCATELLA _	62_Fabbricati - 2202_Fabbricati ad uso abitativo	F_fg_34_part_572_sub_11_cat_A/3 - Abitazioni di tipo economico	D13	APES	APES	
40039	ALLOGGIO VIA MACCATELLA _	62_Fabbricati - 2202_Fabbricati ad uso abitativo	F_fg_34_part_572_sub_3_cat_A/3 - Abitazioni di tipo economico	D13	APES	APES	
40041	ALLOGGIO VIA MACCATELLA 28 _	62_Fabbricati - 2202_Fabbricati ad uso abitativo	F_fg_34_part_572_sub_5_cat_A/3 - Abitazioni di tipo economico	D13	APES	APES	
40044	ALLOGGIO VIA MACCATELLA _	62_Fabbricati - 2202_Fabbricati ad uso abitativo	F_fg_34_part_572_sub_6_cat_A/3 - Abitazioni di tipo economico	D13	APES	APES	
40043	ALLOGGIO VIA MACCATELLA _	62_Fabbricati - 2202_Fabbricati ad uso abitativo	F_fg_34_part_572_sub_7_cat_A/3 - Abitazioni di tipo economico	D13	APES	APES	
40046	ALLOGGIO VIA MACCATELLA _	62_Fabbricati - 2202_Fabbricati ad uso abitativo	F_fg_34_part_572_sub_8_cat_A/3 - Abitazioni di tipo economico	D13	APES	APES	
64242	CABINA ENEL VIA PIEMONTE _	62_Fabbricati - 2219_Beni immobili n.a.c.	F_fg_34_part_576	D04			
37803	ALLOGGIO CON RIPOSTIGLIO IN VIA CAMPANIA 2 _	62_Fabbricati - 2202_Fabbricati ad uso abitativo	F_fg_34_part_660_sub_52_cat_A/2 - Abitazioni di tipo civile_sub_81_cat_C/2 - Magazzini e locali di deposito	D13	APES	APES	
40112	ALLOGGIO VIA DI NUDO _	62_Fabbricati - 2202_Fabbricati ad uso abitativo	F_fg_34_part_949_sub_10_cat_A/2 - Abitazioni di tipo civile	D13	APES	APES	
40116	ALLOGGIO VIA DI NUDO _	62_Fabbricati - 2202_Fabbricati ad uso abitativo	F_fg_34_part_949_sub_11_cat_A/2 - Abitazioni di tipo civile	D13	APES	APES	
40117	ALLOGGIO VIA DI NUDO 54b _	62_Fabbricati - 2202_Fabbricati ad uso abitativo	F_fg_34_part_949_sub_12_cat_A/2 - Abitazioni di tipo civile	D13	APES	APES	
40118	ALLOGGIO VIA DI NUDO _	62_Fabbricati - 2202_Fabbricati ad uso abitativo	F_fg_34_part_949_sub_13_cat_A/2 - Abitazioni di tipo civile	D13	APES	APES	
40120	ALLOGGIO VIA DI NUDO _	62_Fabbricati - 2202_Fabbricati ad uso abitativo	F_fg_34_part_949_sub_15_cat_A/2 - Abitazioni di tipo civile	D13	APES	APES	
40121	ALLOGGIO VIA DI NUDO _	62_Fabbricati - 2202_Fabbricati ad uso abitativo	F_fg_34_part_949_sub_16_cat_A/2 - Abitazioni di tipo civile	D13	APES	APES	
40122	ALLOGGIO VIA DI NUDO _	62_Fabbricati - 2202_Fabbricati ad uso abitativo	F_fg_34_part_949_sub_17_cat_A/2 - Abitazioni di tipo civile	D13	APES	APES	
40123	ALLOGGIO VIA DI NUDO _	62_Fabbricati - 2202_Fabbricati ad uso abitativo	F_fg_34_part_949_sub_18_cat_A/2 - Abitazioni di tipo civile	D13	APES	APES	
40127	ALLOGGIO VIA DI NUDO _	62_Fabbricati - 2202_Fabbricati ad uso abitativo	F_fg_34_part_949_sub_20_cat_A/2 - Abitazioni di tipo civile	D13	APES	APES	
40125	ALLOGGIO VIA DI NUDO _	62_Fabbricati - 2202_Fabbricati ad uso abitativo	F_fg_34_part_949_sub_21_cat_A/2 - Abitazioni di tipo civile	D13	APES	APES	
40126	ALLOGGIO VIA DI NUDO _	62_Fabbricati - 2202_Fabbricati ad uso abitativo	F_fg_34_part_949_sub_22_cat_A/2 - Abitazioni di tipo civile	D13	APES	APES	
40130	ALLOGGIO VIA DI NUDO _	62_Fabbricati - 2202_Fabbricati ad uso abitativo	F_fg_34_part_949_sub_23_cat_A/2 - Abitazioni di tipo civile	D13	APES	APES	
40128	ALLOGGIO VIA DI NUDO _	62_Fabbricati - 2202_Fabbricati ad uso abitativo	F_fg_34_part_949_sub_24_cat_A/2 - Abitazioni di tipo civile	D13	APES	APES	
40131	ALLOGGIO VIA DI NUDO _	62_Fabbricati - 2202_Fabbricati ad uso abitativo	F_fg_34_part_949_sub_26_cat_A/2 - Abitazioni di tipo civile	D13	APES	APES	

45955	APPARTAMENTO EX ATER VIA DI NUDO 54C _	62_Fabbricati - 2202_Fabbricati ad uso abitativo	F_fg_34_part_949_sub_28_cat_A/2 - Abitazioni di tipo civile	D13	APES	APES	
40134	ALLOGGIO VIA DI NUDO _	62_Fabbricati - 2202_Fabbricati ad uso abitativo	F_fg_34_part_949_sub_29_cat_A/2 - Abitazioni di tipo civile	D13	APES	APES	
40132	ALLOGGIO VIA DI NUDO _	62_Fabbricati - 2202_Fabbricati ad uso abitativo	F_fg_34_part_949_sub_30_cat_A/2 - Abitazioni di tipo civile	D13	APES	APES	
40133	ALLOGGIO VIA DI NUDO _	62_Fabbricati - 2202_Fabbricati ad uso abitativo	F_fg_34_part_949_sub_31_cat_A/2 - Abitazioni di tipo civile	D13	APES	APES	
40137	ALLOGGIO VIA DI NUDO _	62_Fabbricati - 2202_Fabbricati ad uso abitativo	F_fg_34_part_949_sub_32_cat_A/2 - Abitazioni di tipo civile	D13	APES	APES	
40135	ALLOGGIO VIA DI NUDO _	62_Fabbricati - 2202_Fabbricati ad uso abitativo	F_fg_34_part_949_sub_33_cat_A/2 - Abitazioni di tipo civile	D13	APES	APES	
40136	ALLOGGIO VIA DI NUDO _	62_Fabbricati - 2202_Fabbricati ad uso abitativo	F_fg_34_part_949_sub_34_cat_A/2 - Abitazioni di tipo civile	D13	APES	APES	
40098	ALLOGGIO VIA DI NUDO _	62_Fabbricati - 2202_Fabbricati ad uso abitativo	F_fg_34_part_949_sub_35_cat_A/2 - Abitazioni di tipo civile	D13	APES	APES	
40085	ALLOGGIO VIA DI NUDO _	62_Fabbricati - 2202_Fabbricati ad uso abitativo	F_fg_34_part_949_sub_36_cat_A/2 - Abitazioni di tipo civile	D13	APES	APES	
40099	ALLOGGIO VIA DI NUDO _	62_Fabbricati - 2202_Fabbricati ad uso abitativo	F_fg_34_part_949_sub_38_cat_A/2 - Abitazioni di tipo civile	D13	APES	APES	
40104	ALLOGGIO VIA DI NUDO 54A _	62_Fabbricati - 2202_Fabbricati ad uso abitativo	F_fg_34_part_949_sub_41_cat_A/2 - Abitazioni di tipo civile	D13	APES	APES	
40103	ALLOGGIO VIA DI NUDO _	62_Fabbricati - 2202_Fabbricati ad uso abitativo	F_fg_34_part_949_sub_42_cat_A/2 - Abitazioni di tipo civile	D13	APES	APES	
40106	ALLOGGIO VIA DI NUDO _	62_Fabbricati - 2202_Fabbricati ad uso abitativo	F_fg_34_part_949_sub_43_cat_A/2 - Abitazioni di tipo civile	D13	APES	APES	
40105	ALLOGGIO VIA DI NUDO _	62_Fabbricati - 2202_Fabbricati ad uso abitativo	F_fg_34_part_949_sub_44_cat_A/2 - Abitazioni di tipo civile	D13	APES	APES	
40107	ALLOGGIO VIA DI NUDO _	62_Fabbricati - 2202_Fabbricati ad uso abitativo	F_fg_34_part_949_sub_5_cat_A/2 - Abitazioni di tipo civile	D13	APES	APES	
40108	ALLOGGIO VIA DI NUDO _	62_Fabbricati - 2202_Fabbricati ad uso abitativo	F_fg_34_part_949_sub_6_cat_A/2 - Abitazioni di tipo civile	D13	APES	APES	
40109	ALLOGGIO VIA DI NUDO _	62_Fabbricati - 2202_Fabbricati ad uso abitativo	F_fg_34_part_949_sub_7_cat_A/2 - Abitazioni di tipo civile	D13	APES	APES	
40110	ALLOGGIO VIA DI NUDO _	62_Fabbricati - 2202_Fabbricati ad uso abitativo	F_fg_34_part_949_sub_8_cat_A/2 - Abitazioni di tipo civile	D13	APES	APES	
40111	ALLOGGIO VIA DI NUDO _	62_Fabbricati - 2202_Fabbricati ad uso abitativo	F_fg_34_part_949_sub_9_cat_A/2 - Abitazioni di tipo civile	D13	APES	APES	
66022	IMPIANTO DISTRIBUTORE CARBURANTE IN VIA ARISTO MANGHI A CISANELLO _	62_Fabbricati - 2230_Fabbricati ad uso commerciale	F_fg_35_part_291_cat_E/3 - Costruzioni e fabbricati per speciali esigenze pubbliche	D04			
42478	ACQUEDOTTO DI FILETTOLE (12 POZZI ed altro) _	53_Infrastrutture demaniali - 1301_Infrastrutture demaniali stradali	F_fg_35_part_322_sub_3_cat_A/7, PART 1483,1487,1484,1485,1486,1489,1490,1491,1492,\1493,1488- Abitazioni in villini	D06			

38372	ALLOGGIO CON AUTORIMESSA VIA LIVORNESE 40 _	62_Fabbricati - 2202_Fabbricati ad uso abitativo	F_fg_36_part_63_sub_25_cat_A/4 - Abitazioni di tipo popolare_sub_20_cat_C/6 - Stalle, scuderie, rimesse, autorimesse	D13	APES	APES	
37360	SCUOLA ELEMENTARE ASPROMONTE BIAGI (CON PALESTRA) VIA CONTE _	62_Fabbricati - 2206_Fabbricati ad uso scolastico	F_fg_36_part_97_sub_1_cat_	D09	D06	D06	
37359	ABITAZIONE PRESSO LO STABILE DELLA SCUOLA ELEMENTARE BIAGI	62_Fabbricati - 2206_Fabbricati ad uso scolastico	F_fg_36_part_97_sub_2_cat_	D09	D06	D06	
60714	EDICOLA IN VIA DI PORTA A MARE _	62_Fabbricati - 2230_Fabbricati ad uso commerciale	F_fg_37_part_176_cat_C/1 - Negozi e botteghe	D04			
50761	AREA A VERDE IN LARGO DELLA DEGAZIA _	62_Fabbricati - 2219_Beni immobili n.a.c.	F_fg_37_part_343_cat_F/1 - Aree urbane	D06			
37387	IMMOBILE IN VIA BONACCORSO DA PADULE (ABITAZIONE EX-CUSTODE) _	62_Fabbricati - 2215_Impianti sportivi	F_fg_37_part_68_sub_2_cat_	D14	D14	D06	
52728	EX TRACCIATO FERROTRANVIARIO - AREEE SERVIZIO DEL TRASPORTO PUBBLICO LOCALE _	62_Fabbricati - 2219_Beni immobili n.a.c.	F_fg_38_part_1,8,18, part_469_cat_C/2 - Magazzini e locali di deposito	D04			
51672	LOCALE PORTINERIA CONDOMINIO PRIVATO _	62_Fabbricati - 2219_Beni immobili n.a.c.	F_fg_38_part_132_sub_24_cat_C/2 - Magazzini e locali di deposito	D04			
60640	CHIOSCO GIORNALI VIALE GRAMSCI VIALE GRAMSCI ANTONIO _	62_Fabbricati - 2230_Fabbricati ad uso commerciale	F_fg_38_part_494_cat_C/1 - Negozi e botteghe	D04			
60941	PORZIONI IMMOBILIARI FABBRICATO DENOMINATO SESTA PORTA (SEDE UFFICI P.M.) _	62_Fabbricati - 2227_Fabbricati ad uso strumentale	F_fg_38_part_541_sub_17,22,45_cat_B/4 - Uffici pubblici	D08	D14	D06	
52080	PORZIONI IMMOBILIARI FABBRICATO DENOMINATO SESTA PORTA _	62_Fabbricati - 2219_Beni immobili n.a.c.	F_fg_38_part_541_sub_27_cat_B/4 - Uffici pubblici1_sub_8_cat_B/4 - Uffici pubblici	D04	D14	D06	
60942	PORZIONI IMMOBILIARI FABBRICATO DENOMINATO SESTA PORTA (SEDE UFFICI P.M.) _	62_Fabbricati - 2227_Fabbricati ad uso strumentale	F_fg_38_part_541_sub_36_cat_C/2 - Magazzini e locali di deposito_sub_46_cat_B/4 - Uffici pubblici	D08	D14	D06	
66741	FONDO COMMERCIALE c/o "SESTA PORTA" _	62_Fabbricati - 2230_Fabbricati ad uso commerciale	F_fg_38_part_541_sub_68_cat_A/10 - DA DEFINIRE	D04	D14	D06	
66742	FABBRICATO PIANO RIALZATO "SESTA PORTA" _	62_Fabbricati - 2227_Fabbricati ad uso strumentale	F_fg_38_part_541_sub_7_cat_C/1 - Negozi e botteghe	D04	D14	D06	
66743	FABBRICATO 4 PIANO "SESTA PORTA" _	62_Fabbricati - 2227_Fabbricati ad uso strumentale	F_fg_38_part_541_sub_71_cat_A/10 - DA DEFINIRE	D04	D14	D06	
55021	AREA URBANA COSTITUENTE IN PARTE LA ROTONTA IN VIA C. BATTISTI - SESTA PORTA _	62_Fabbricati - 2219_Beni immobili n.a.c.	F_fg_38_part_551_cat_F/1 - Aree urbane	D04			
37200	ABITAZIONE PRESSO LO STABILE DELL'ELEMENTARE BATTISTI - Via vespucci _	62_Fabbricati - 2202_Fabbricati ad uso abitativo	F_fg_39_part_1058_cat_A/4 - Abitazioni di tipo popolare	D04	D14	D06	
47317	AREA URBANA IN VIA FIORENTINA _	62_Fabbricati - 2219_Beni immobili n.a.c.	F_fg_39_part_1060	D04			

47756	AREA URBANA ADIACENTE LA EX LEOPOLDA SU CUI INSISTE IL SERBATOIO PENSILE _	62_Fabbricati - 2219_Beni immobili n.a.c.	F_fg_39_part_1071	D14	D14		
37271	APPARTAMENTO CON MAGAZZINO UBICATO AL 4° PIANO VIA VESPUCCI _	62_Fabbricati - 2202_Fabbricati ad uso abitativo	F_fg_39_part_186_sub_28_cat_C/2 - Magazzini e locali di deposito e sub 27	D04	D14	D06	
37195	APPARTAMENTO AL PIANO RIALZATO VIA CORRIDONI FILIPPO _	62_Fabbricati - 2202_Fabbricati ad uso abitativo	F_fg_39_part_225_sub_2_cat_B/1 - Collegi e convitti, educandati, ricoveri, orfanotrofi, ospizi, conventi, seminari,caserme	D13	D14	D06	
37402	COMPLESSO SCOLASTICO (ELEMENTARE BATTISTI-MATERNA GIANFANDON _	62_Fabbricati - 2206_Fabbricati ad uso scolastico	F_fg_39_part_286_sub_1_cat_B/5 - Scuole, laboratori scientifici	D09	D06	D06	
60520	EX STAZIONE LEOPOLDA - LOCALI ADIBITI A COMMERCIO PRODOTTI KM 0 _	62_Fabbricati - 2231_Fabbricati ad uso commerciale di valore culturale, storico ed artistico	F_fg_39_part_291_sub_2_cat_C/1 - Negozi e botteghe	D04	D14	D06	
60381	EX STAZIONE LEOPOLDA _	62_Fabbricati - 2228_Fabbricati ad uso strumentale di valore culturale, storico ed artistico	F_fg_39_part_291_sub_3_cat_B/6 - DA DEFINIRE	D04	D14	D06	
60402	EX STAZIONE LEOPOLDA - FONDO ADIBITO A BAR , TAVOLA CALDA _	62_Fabbricati - 2231_Fabbricati ad uso commerciale di valore culturale, storico ed artistico	F_fg_39_part_291_sub_4_cat_C/1 - Negozi e botteghe	D04	D14	D06	
37184	ABITAZIONE PRESSO LO STABILE DELLA EX STAZIONE LEOPOLDA VIA _	62_Fabbricati - 2220_Fabbricati ad uso abitativo di valore culturale, storico ed artistico	F_fg_39_part_551_cat_C/1 - DA DEFINIRE	D04	D14	D06	
50337	IMMOBILE "DR.JAZZ" VIA VESPUCCI AMERIGO _	62_Fabbricati - 2219_Beni immobili n.a.c.	F_fg_39_part_868_sub_1_cat_D/8 - Fabbricati costruiti o adattati per le speciali esigenze di un?attivita commerciale	D04	D14	D06	
60884	ABITAZIONE VIA DA MORRONA ALESSANDRO 45 _	62_Fabbricati - 2227_Fabbricati ad uso strumentale	F_fg_40_part_135_sub_21_cat_A/2 - Abitazioni di tipo civile	D13	D14	D06	
60817	CHIOSCO DESTINATO AD EDICOLA _	62_Fabbricati - 2230_Fabbricati ad uso commerciale	F_fg_40_part_511_cat_C/1 - Negozi e botteghe	D04			
47279	AREA URBANA IN VIA SAN MARCO _ porzione strada via m. teresa di calcutta (già a partita strade)	62_Fabbricati - 2219_Beni immobili n.a.c.	F_fg_41_part_105_sub_2_cat_	D06			
47278	AREA URBANA IN VIA SAN MARCO _ porzione strada via m. teresa di calcutta (già a partita strade)	62_Fabbricati - 2219_Beni immobili n.a.c.	F_fg_41_part_106_sub_9_cat_F/1 - Aree urbane	D06			
37437	SCUOLA ELEMENTARE LORENZINI VIA POSSENTI ITALO _	62_Fabbricati - 2206_Fabbricati ad uso scolastico	F_fg_41_part_331	D09	D06	D06	
37466	PALESTRA SAN MARCO VIA POSSENTI ITALO _	62_Fabbricati - 2215_Impianti sportivi	F_fg_41_part_585_cat_D/6 - Fabbricati e locali per esercizi sportivi	D14	D14	D06	
43415	ALLOGGIO IN VIA ITALO POSSENTI N. 30 _	62_Fabbricati - 2202_Fabbricati ad uso abitativo	F_fg_41_part_586_sub_2_cat_A/2 - Abitazioni di tipo civile	D13	APES	APES	

43416	ALLOGGIO IN VIA ITALO POSSENTI N. 30 _	62_Fabbricati - 2202_Fabbricati ad uso abitativo	F_fg_41_part_586_sub_3_cat_A/2 - Abitazioni di tipo civile	D13	APES	APES	
43417	ALLOGGIO IN VIA ITALO POSSENTI N. 30 _	62_Fabbricati - 2202_Fabbricati ad uso abitativo	F_fg_41_part_586_sub_4_cat_A/2 - Abitazioni di tipo civile	D13	APES	APES	
43418	ALLOGGIO IN VIA ITALO POSSENTI N. 30 _	62_Fabbricati - 2202_Fabbricati ad uso abitativo	F_fg_41_part_586_sub_5_cat_A/2 - Abitazioni di tipo civile	D13	APES	APES	
60742	EDIFICIO EX SEDE IVA + PARCHEGGIO VIA SARAGAT GIUSEPPE _	62_Fabbricati - 2227_Fabbricati ad uso strumentale	F_fg_41_part_72_cat_B/4 - Uffici pubblici	D13			
44701	AUTORIMESSA ABITAZIONE VIA LIVORNESE 219 _	62_Fabbricati - 2202_Fabbricati ad uso abitativo	F_fg_42_part_758_sub_10_cat_C/6 - Stalle, scuderie, rimesse, autorimesse	D13	APES	APES	
37227	ABITAZIONE PIANO RIALZATO INT.1 SIN - VIA LIVORNESE 219 _	62_Fabbricati - 2202_Fabbricati ad uso abitativo	F_fg_42_part_758_sub_11_cat_A/2 - Abitazioni di tipo civile	D04	D14	D06	
37228	ABITAZIONE PIANO RIALZATO INT.2 DEX VIA LIVORNESE 219 _	62_Fabbricati - 2202_Fabbricati ad uso abitativo	F_fg_42_part_758_sub_12_cat_	D04	D14	D06	
37230	APPARTAMENTO PIANO PRIMO SIN. INT.3 VIA LIVORNESE 219 _	62_Fabbricati - 2202_Fabbricati ad uso abitativo	F_fg_42_part_758_sub_13_cat_	D04	D14	D06	
37229	ABITAZIONE PRIMO PIANO DX INT.4 VIA LIVORNESE 219 _	62_Fabbricati - 2202_Fabbricati ad uso abitativo	F_fg_42_part_758_sub_14_cat_	D04	D14	D06	
44704	RIPOSTIGLIO APPARTAMENTO VIA LIVORNESE 219 _	62_Fabbricati - 2202_Fabbricati ad uso abitativo	F_fg_42_part_758_sub_15_cat_C/2 - Magazzini e locali di deposito	D13	APES	APES	
44702	RIPOSTIGLIO APPARTAMENTO VIA LIVORNESE 219 _	62_Fabbricati - 2202_Fabbricati ad uso abitativo	F_fg_42_part_758_sub_3_cat_	D13	APES	APES	
44698	RIPOSTIGLIO APPARTAMENTO VIA LIVORNESE 219 _	62_Fabbricati - 2202_Fabbricati ad uso abitativo	F_fg_42_part_758_sub_4_cat_	D13	APES	APES	
44696	RIPOSTIGLIO APPARTAMENTO VIA LIVORNESE 219 _	62_Fabbricati - 2202_Fabbricati ad uso abitativo	F_fg_42_part_758_sub_5_cat_	D13	APES	APES	
44700	RIPOSTIGLIO APPARTAMENTO VIA LIVORNESE 219 _	62_Fabbricati - 2202_Fabbricati ad uso abitativo	F_fg_42_part_758_sub_6_cat_	D13	APES	APES	
44703	AUTORIMESSA APPARTAMENTO VIA LIVORNESE 219 _	62_Fabbricati - 2202_Fabbricati ad uso abitativo	F_fg_42_part_758_sub_7_cat_C/6 - Stalle, scuderie, rimesse, autorimesse	D13	APES	APES	
44699	AUTORIMESSA APPARTAMENTO VIA LIVORNESE 219 _	62_Fabbricati - 2202_Fabbricati ad uso abitativo	F_fg_42_part_758_sub_8_cat_	D13	APES	APES	
44697	AUTORIMESSA APPARTAMENTO VIA LIVORNESE 219 _	62_Fabbricati - 2202_Fabbricati ad uso abitativo	F_fg_42_part_758_sub_9_cat_	D13	APES	APES	
55318	EX SOTTOSTAZIONE MERCI IN LOC. PRATACCI con resede _	62_Fabbricati - 2219_Beni immobili n.a.c.	F_fg_43_part_159_sub_1_sub_2_cat_C/2 - Magazzini e locali di deposito	D04	D14	D06	
55303	ABITAZIONE PRESSO EX SOTTOSTAZIONE MERCI IN LOC. PRATACCI _	62_Fabbricati - 2202_Fabbricati ad uso abitativo	F_fg_43_part_159_sub_3_cat_A/2 - Abitazioni di tipo civile	D04	D14	D06	
55320	AREAE COSTITUENTI LA VIA CAPRI IN LOC. PRATACCI _	62_Fabbricati - 2219_Beni immobili n.a.c.	F_fg_43_part_160_sub_1_2,5	D04			
55302	ABITAZIONE EX CASELLO IN LOCALITA' PRATACCI _	62_Fabbricati - 2202_Fabbricati ad uso abitativo	F_fg_43_part_160_sub_3_cat_A/2 - Abitazioni di tipo civile	D04	D14	D06	

55319	AREA A VERDE ADIACENTE L'EX SOTTOSTAZIONE MERCI IN LOC. PRATACCI _	62_Fabbricati - 2219_Beni immobili n.a.c.	F_fg_43_part_160_sub_4_cat_	D06			
38366	ALLOGGIO VIA ISOLA DI GIANNUTRI _	62_Fabbricati - 2202_Fabbricati ad uso abitativo	F_fg_43_part_241_sub_2_cat_A/3 - Abitazioni di tipo economico	D13	APES	APES	
38367	ALLOGGIO VIA ISOLA DI GIANNUTRI _	62_Fabbricati - 2202_Fabbricati ad uso abitativo	F_fg_43_part_241_sub_8_cat_A/3 - Abitazioni di tipo economico	D13	APES	APES	
38357	ALLOGGIO VIA ISOLA DI GIANNUTRI _	62_Fabbricati - 2202_Fabbricati ad uso abitativo	F_fg_43_part_242_sub_1_cat_A/3 - Abitazioni di tipo economico	D13	APES	APES	
38358	ALLOGGIO VIA ISOLA DI GIANNUTRI _	62_Fabbricati - 2202_Fabbricati ad uso abitativo	F_fg_43_part_242_sub_5_cat_A/3 - Abitazioni di tipo economico	D13	APES	APES	
38362	ALLOGGIO VIA ISOLA DI GIANNUTRI _	62_Fabbricati - 2202_Fabbricati ad uso abitativo	F_fg_43_part_243_sub_1_cat_A/3 - Abitazioni di tipo economico	D13	APES	APES	
38365	ALLOGGIO VIA ISOLA DI GIANNUTRI _	62_Fabbricati - 2202_Fabbricati ad uso abitativo	F_fg_43_part_243_sub_11_cat_A/3 - Abitazioni di tipo economico	D13	APES	APES	
38363	ALLOGGIO VIA ISOLA DI GIANNUTRI _	62_Fabbricati - 2202_Fabbricati ad uso abitativo	F_fg_43_part_243_sub_4_cat_A/3 - Abitazioni di tipo economico	D13	APES	APES	
38364	ALLOGGIO VIA ISOLA DI GIANNUTRI _	62_Fabbricati - 2202_Fabbricati ad uso abitativo	F_fg_43_part_243_sub_9_cat_A/3 - Abitazioni di tipo economico	D13	APES	APES	
38368	ALLOGGIO VIA ISOLA DI GIANNUTRI _	62_Fabbricati - 2202_Fabbricati ad uso abitativo	F_fg_43_part_244_sub_1_cat_A/3 - Abitazioni di tipo economico	D13	APES	APES	
38371	ALLOGGIO VIA ISOLA DI GIANNUTRI _	62_Fabbricati - 2202_Fabbricati ad uso abitativo	F_fg_43_part_244_sub_10_cat_A/3 - Abitazioni di tipo economico	D13	APES	APES	
38369	ALLOGGIO VIA ISOLA DI GIANNUTRI _	62_Fabbricati - 2202_Fabbricati ad uso abitativo	F_fg_43_part_244_sub_5_cat_A/3 - Abitazioni di tipo economico	D13	APES	APES	
38370	ALLOGGIO VIA ISOLA DI GIANNUTRI _	62_Fabbricati - 2202_Fabbricati ad uso abitativo	F_fg_43_part_244_sub_6_cat_A/3 - Abitazioni di tipo economico	D13	APES	APES	
38354	ALLOGGIO VIA ISOLA DI GIANNUTRI _	62_Fabbricati - 2202_Fabbricati ad uso abitativo	F_fg_43_part_245_sub_2_cat_A/3 - Abitazioni di tipo economico	D13	APES	APES	
38355	ALLOGGIO VIA ISOLA DI GIANNUTRI _	62_Fabbricati - 2202_Fabbricati ad uso abitativo	F_fg_43_part_245_sub_4_cat_A/3 - Abitazioni di tipo economico	D13	APES	APES	
38356	ALLOGGIO VIA ISOLA DI GIANNUTRI _	62_Fabbricati - 2202_Fabbricati ad uso abitativo	F_fg_43_part_245_sub_6_cat_A/3 - Abitazioni di tipo economico	D13	APES	APES	
38353	ALLOGGIO VIA ISOLA DI GIANNUTRI _	62_Fabbricati - 2202_Fabbricati ad uso abitativo	F_fg_43_part_246_sub_3_cat_A/3 - Abitazioni di tipo economico	D13	APES	APES	
52748	AREA IN VIA DI GIANNUTRI (PERTINENZA ALLOGGI ERP, STRADA E VERDE ATTREZZATO) _	62_Fabbricati - 2219_Beni immobili n.a.c.	F_fg_43_part_248	D06			
37846	APPARTAMENTO VIA ISOLA DI GIANNUTRI _	62_Fabbricati - 2202_Fabbricati ad uso abitativo	F_fg_43_part_263_sub_10_cat_A/3 - Abitazioni di tipo economico	D13	APES	APES	
38373	ALLOGGIO VIA LIVORNESE _	62_Fabbricati - 2202_Fabbricati ad uso abitativo	F_fg_43_part_263_sub_11_cat_A/3 - Abitazioni di tipo economico	D13	APES	APES	
37844	APPARTAMENTO VIA ISOLA DI GIANNUTRI _	62_Fabbricati - 2202_Fabbricati ad uso abitativo	F_fg_43_part_263_sub_12_cat_A/3 - Abitazioni di tipo economico	D13	APES	APES	
38360	ALLOGGIO VIA ISOLA DI GIANNUTRI _	62_Fabbricati - 2202_Fabbricati ad uso abitativo	F_fg_43_part_263_sub_9_cat_A/3 - Abitazioni di tipo economico	D13	APES	APES	

51631	GARAGE IN VIA ISOLA DI GIANNUTRI _	62_Fabbricati - 2219_Beni immobili n.a.c.	F_fg_43_part_355_sub_1_cat_C/6 - Stalle, scuderie, rimesse, autorimesse	D04	APES	APES	
37452	SCUOLA MATERNA PERTINI VIA DUE SETTEMBRE _	62_Fabbricati - 2206_Fabbricati ad uso scolastico	F_fg_43_part_668_sub_1_cat_B/5 - Scuole, laboratori scientifici	D09	D06	D06	
37282	CASA DELLA BESTIA: MANUFATTO PRESSO LAGHETTO DETTO DEI CAVED _	62_Fabbricati - 2219_Beni immobili n.a.c.	F_fg_43_part_687	D04			
37563	PARCHEGGIO PUBBLICO VIA S PERTINI A PORTA A MARE _	62_Fabbricati - 2219_Beni immobili n.a.c.	F_fg_43_part_690_sub_1_cat_E/9 - Edifici a destinazione particolare	D06			
52138	AREA A VERDE CIRCOSTANTE LO SKATE PARK VIA S. PERTINI _	62_Fabbricati - 2219_Beni immobili n.a.c.	F_fg_43_part_691_sub_2_cat_	D06			
46896	SKATE PARK VIA S. PERTINI (Via Livornese) _	62_Fabbricati - 2215_Impianti sportivi	F_fg_43_part_694_cat_D/6 - Fabbricati e locali per esercizi sportivi	D14	D14	D06	
60718	MANUFATTO IN VIA DELLA MEZZANINA _	62_Fabbricati - 2230_Fabbricati ad uso commerciale	F_fg_44_part_14_sub_1_cat_C/2 - Magazzini e locali di deposito	D04			
60158	area destinata a verde attrezzato in Via Mezzanina _	62_Fabbricati - 2219_Beni immobili n.a.c.	F_fg_44_part_450_cat_F/1 - Aree urbane	D06			
49944	AREE URBANE IN VIA DI NUGOLAIO DESTINATE A VERDE PUBBLICO _	62_Fabbricati - 2219_Beni immobili n.a.c.	F_fg_44_part_532,555,528,527,524,522,520	D06			
49942	AREE URBANE IN VIA DI NUGOLAIO DESTINATE A VIABILITA' _	62_Fabbricati - 2219_Beni immobili n.a.c.	F_fg_44_part_545,548,550,608	D06			
55418	AREA A PARCHEGGIO DI FRONTE ALLA COOP - VIA AURELIA _	62_Fabbricati - 2219_Beni immobili n.a.c.	F_fg_44_part_576	D06			
55420	AREA URBANA COSTITUENTE LARGO VIVIANI _	62_Fabbricati - 2219_Beni immobili n.a.c.	F_fg_44_part_578	D06			
55421	AREA DESTINATA A VIA ALESSANDRO CRUTO _	62_Fabbricati - 2219_Beni immobili n.a.c.	F_fg_44_part_584	D06			
55419	AREA DESTINATA A MARCIAPIEDE _	62_Fabbricati - 2219_Beni immobili n.a.c.	F_fg_44_part_585	D06			
55422	AREA DESTINATA A ISOLA ECOLOGICA _	62_Fabbricati - 2219_Beni immobili n.a.c.	F_fg_44_part_586	D06			
55344	AREA DESTINATA A VIABILITA' NEI PRESSI DELLA ROTONDA VIA AURELIA (davanti alla COOP) _	62_Fabbricati - 2219_Beni immobili n.a.c.	F_fg_44_part_590	D06			
49945	AREE URBANE IN VIA DI NUGOLAIO DESTINATE A VIABILITA' E PARC _	62_Fabbricati - 2219_Beni immobili n.a.c.	F_fg_44_part_598,599,602,597, 519 sub 1	D06			
49943	AREE URBANE IN VIA DI NUGOLAIO DESTINATE A VERDE PUBBLICO _	62_Fabbricati - 2219_Beni immobili n.a.c.	F_fg_44_part_604,607,606,605,530 sub 3	D06			
55159	SISTEMA PEOPLE MOVER - CABINA ENEL _	62_Fabbricati - 2219_Beni immobili n.a.c.	F_fg_44_part_625_cat_D/1 - Opifici	D06			
55108	SISTEMA PEOPLE MOVER - CABINA ELETTRICA _	62_Fabbricati - 2219_Beni immobili n.a.c.	F_fg_44_part_627_cat_D/1 - Opifici	D06			

42477	LOCALI DEL SERBATOIO DI ORZIGNANO _	99_299 - Altri beni materiali - 9910_Beni immobili di valore culturale storico e artistico n.a.c.	F_fg_44_part_8_sub_5,7	D06	D14		
53761	AREE IN VIA QUARANTOLA LOC. S. GIUSTO DESTINATA A VIABILITA E VERDE SPORTIVO _	62_Fabbricati - 2219_Beni immobili n.a.c.	F_fg_45_part_1314_T_part_1318,139 9,1315	D06			
51518	porzione di strada (Via Beato Agnello) _	62_Fabbricati - 2219_Beni immobili n.a.c.	F_fg_45_part_1338	D06			
53762	AREE URBANE IN VIA QUARANTOLA LOC. S. GIUSTO DESTINATA A VIABILITA E VERDE SPORTIVO _	62_Fabbricati - 2219_Beni immobili n.a.c.	F_fg_45_part_1404,1321,1405,1406	D06			
37467	CAMPO SPORTIVO DI SAN GIUSTO (A E B) VIA S. GIUSTO _	62_Fabbricati - 2215_Impianti sportivi	F_fg_45_part_1513_sub_2_cat_D/6 - Fabbricati e locali per esercizi sportivi	D14	D14	D06	
60001	PEOPLE MOVER: Manufatto permanente costituente il sovrappasso pedonale tra i parcheggi scambiatori _	62_Fabbricati - 2219_Beni immobili n.a.c.	F_fg_45_part_1914	D06			
45951	AUTORIMESSA EX ATER VIA DELLA GOLETTA _	62_Fabbricati - 2202_Fabbricati ad uso abitativo	F_fg_45_part_36_sub_31_cat_C/6 - Stalle, scuderie, rimesse, autorimesse	D13	APES	APES	
37819	ALLOGGIO VIA DI GOLETTA _	62_Fabbricati - 2202_Fabbricati ad uso abitativo	F_fg_45_part_40_sub_1_cat_A/3 - Abitazioni di tipo economico	D13	APES	APES	
37827	ALLOGGIO VIA DI GOLETTA _	62_Fabbricati - 2202_Fabbricati ad uso abitativo	F_fg_45_part_40_sub_10_cat_A/3 - Abitazioni di tipo economico	D13	APES	APES	
37830	ALLOGGIO VIA DI GOLETTA _	62_Fabbricati - 2202_Fabbricati ad uso abitativo	F_fg_45_part_40_sub_11_cat_A/3 - Abitazioni di tipo economico	D13	APES	APES	
37829	ALLOGGIO VIA DI GOLETTA _	62_Fabbricati - 2202_Fabbricati ad uso abitativo	F_fg_45_part_40_sub_12_cat_A/3 - Abitazioni di tipo economico	D13	APES	APES	
38602	GARAGE VIA S. BENEDETTO _	62_Fabbricati - 2202_Fabbricati ad uso abitativo	F_fg_45_part_40_sub_13_cat_C/6 - Stalle, scuderie, rimesse, autorimesse	D13	APES	APES	
38604	GARAGE VIA S. BENEDETTO _	62_Fabbricati - 2202_Fabbricati ad uso abitativo	F_fg_45_part_40_sub_14_cat_C/6 - Stalle, scuderie, rimesse, autorimesse	D13	APES	APES	
38606	GARAGE VIA S. BENEDETTO _	62_Fabbricati - 2202_Fabbricati ad uso abitativo	F_fg_45_part_40_sub_15_cat_C/6 - Stalle, scuderie, rimesse, autorimesse	D13	APES	APES	
38608	GARAGE VIA S. BENEDETTO _	62_Fabbricati - 2202_Fabbricati ad uso abitativo	F_fg_45_part_40_sub_16_cat_C/6 - Stalle, scuderie, rimesse, autorimesse	D13	APES	APES	
38610	GARAGE VIA S. BENEDETTO _	62_Fabbricati - 2202_Fabbricati ad uso abitativo	F_fg_45_part_40_sub_17_cat_C/6 - Stalle, scuderie, rimesse, autorimesse	D13	APES	APES	

38612	GARAGE VIA S. BENEDETTO _	62_Fabbricati - 2202_Fabbricati ad uso abitativo	F_fg_45_part_40_sub_18_cat_C/6 - Stalle, scuderie, rimesse, autorimesse	D13	APES	APES	
38614	GARAGE VIA S. BENEDETTO _	62_Fabbricati - 2202_Fabbricati ad uso abitativo	F_fg_45_part_40_sub_19_cat_C/6 - Stalle, scuderie, rimesse, autorimesse	D13	APES	APES	
37820	ALLOGGIO VIA DI GOLETTA _	62_Fabbricati - 2202_Fabbricati ad uso abitativo	F_fg_45_part_40_sub_2_cat_A/3 - Abitazioni di tipo economico	D13	APES	APES	
38615	GARAGE VIA S. BENEDETTO _	62_Fabbricati - 2202_Fabbricati ad uso abitativo	F_fg_45_part_40_sub_20_cat_C/6 - Stalle, scuderie, rimesse, autorimesse	D13	APES	APES	
38616	GARAGE VIA S. BENEDETTO _	62_Fabbricati - 2202_Fabbricati ad uso abitativo	F_fg_45_part_40_sub_21_cat_C/6 - Stalle, scuderie, rimesse, autorimesse	D13	APES	APES	
38617	GARAGE VIA S. BENEDETTO _	62_Fabbricati - 2202_Fabbricati ad uso abitativo	F_fg_45_part_40_sub_22_cat_C/6 - Stalle, scuderie, rimesse, autorimesse	D13	APES	APES	
38619	GARAGE VIA S. BENEDETTO _	62_Fabbricati - 2202_Fabbricati ad uso abitativo	F_fg_45_part_40_sub_23_cat_C/6 - Stalle, scuderie, rimesse, autorimesse	D13	APES	APES	
38620	GARAGE VIA S. BENEDETTO _	62_Fabbricati - 2202_Fabbricati ad uso abitativo	F_fg_45_part_40_sub_24_cat_C/6 - Stalle, scuderie, rimesse, autorimesse	D13	APES	APES	
38621	GARAGE VIA S. BENEDETTO _	62_Fabbricati - 2202_Fabbricati ad uso abitativo	F_fg_45_part_40_sub_26_cat_C/6 - Stalle, scuderie, rimesse, autorimesse	D13	APES	APES	
38622	GARAGE VIA S. BENEDETTO _	62_Fabbricati - 2202_Fabbricati ad uso abitativo	F_fg_45_part_40_sub_27_cat_C/6 - Stalle, scuderie, rimesse, autorimesse	D13	APES	APES	
38623	GARAGE VIA S. BENEDETTO _	62_Fabbricati - 2202_Fabbricati ad uso abitativo	F_fg_45_part_40_sub_28_cat_C/6 - Stalle, scuderie, rimesse, autorimesse	D13	APES	APES	
38624	GARAGE VIA S. BENEDETTO _	62_Fabbricati - 2202_Fabbricati ad uso abitativo	F_fg_45_part_40_sub_29_cat_C/6 - Stalle, scuderie, rimesse, autorimesse	D13	APES	APES	
37821	ALLOGGIO VIA DI GOLETTA _	62_Fabbricati - 2202_Fabbricati ad uso abitativo	F_fg_45_part_40_sub_3_cat_A/3 - Abitazioni di tipo economico	D13	APES	APES	
38626	GARAGE VIA S. BENEDETTO _	62_Fabbricati - 2202_Fabbricati ad uso abitativo	F_fg_45_part_40_sub_30_cat_C/6 - Stalle, scuderie, rimesse, autorimesse	D13	APES	APES	
38628	GARAGE VIA S. BENEDETTO _	62_Fabbricati - 2202_Fabbricati ad uso abitativo	F_fg_45_part_40_sub_31_cat_C/6 - Stalle, scuderie, rimesse, autorimesse	D13	APES	APES	
38630	GARAGE VIA S. BENEDETTO _	62_Fabbricati - 2202_Fabbricati ad uso abitativo	F_fg_45_part_40_sub_32_cat_C/6 - Stalle, scuderie, rimesse, autorimesse	D13	APES	APES	

38632	GARAGE VIA S. BENEDETTO _	62_Fabbricati - 2202_Fabbricati ad uso abitativo	F_fg_45_part_40_sub_33_cat_C/6 - Stalle, scuderie, rimesse, autorimesse	D13	APES	APES	
38634	GARAGE VIA S. BENEDETTO _	62_Fabbricati - 2202_Fabbricati ad uso abitativo	F_fg_45_part_40_sub_34_cat_C/6 - Stalle, scuderie, rimesse, autorimesse	D13	APES	APES	
38636	GARAGE VIA S. BENEDETTO _	62_Fabbricati - 2202_Fabbricati ad uso abitativo	F_fg_45_part_40_sub_35_cat_C/6 - Stalle, scuderie, rimesse, autorimesse	D13	APES	APES	
37822	ALLOGGIO VIA DI GOLETTA _	62_Fabbricati - 2202_Fabbricati ad uso abitativo	F_fg_45_part_40_sub_4_cat_A/3 - Abitazioni di tipo economico	D13	APES	APES	
37823	ALLOGGIO VIA DI GOLETTA _	62_Fabbricati - 2202_Fabbricati ad uso abitativo	F_fg_45_part_40_sub_5_cat_A/3 - Abitazioni di tipo economico	D13	APES	APES	
37824	ALLOGGIO VIA DI GOLETTA _	62_Fabbricati - 2202_Fabbricati ad uso abitativo	F_fg_45_part_40_sub_6_cat_A/3 - Abitazioni di tipo economico	D13	APES	APES	
37826	ALLOGGIO VIA DI GOLETTA _	62_Fabbricati - 2202_Fabbricati ad uso abitativo	F_fg_45_part_40_sub_7_cat_A/3 - Abitazioni di tipo economico	D13	APES	APES	
37825	ALLOGGIO VIA DI GOLETTA _	62_Fabbricati - 2202_Fabbricati ad uso abitativo	F_fg_45_part_40_sub_8_cat_A/3 - Abitazioni di tipo economico	D13	APES	APES	
37828	ALLOGGIO VIA DI GOLETTA _	62_Fabbricati - 2202_Fabbricati ad uso abitativo	F_fg_45_part_40_sub_9_cat_A/3 - Abitazioni di tipo economico	D13	APES	APES	
38983	ALLOGGIO VIA S. BENEDETTO _	62_Fabbricati - 2202_Fabbricati ad uso abitativo	F_fg_45_part_609_sub_1_cat_A/3 - Abitazioni di tipo economico	D13	APES	APES	
38990	ALLOGGIO VIA S. BENEDETTO _	62_Fabbricati - 2202_Fabbricati ad uso abitativo	F_fg_45_part_609_sub_10_cat_A/3 - Abitazioni di tipo economico	D13	APES	APES	
38991	ALLOGGIO VIA S. BENEDETTO _	62_Fabbricati - 2202_Fabbricati ad uso abitativo	F_fg_45_part_609_sub_11_cat_A/3 - Abitazioni di tipo economico	D13	APES	APES	
38992	ALLOGGIO VIA S. BENEDETTO _	62_Fabbricati - 2202_Fabbricati ad uso abitativo	F_fg_45_part_609_sub_12_cat_A/3 - Abitazioni di tipo economico	D13	APES	APES	
38982	ALLOGGIO VIA S. BENEDETTO _	62_Fabbricati - 2202_Fabbricati ad uso abitativo	F_fg_45_part_609_sub_2_cat_A/3 - Abitazioni di tipo economico	D13	APES	APES	
38985	ALLOGGIO VIA S. BENEDETTO _	62_Fabbricati - 2202_Fabbricati ad uso abitativo	F_fg_45_part_609_sub_3_cat_A/3 - Abitazioni di tipo economico	D13	APES	APES	
38984	ALLOGGIO VIA S. BENEDETTO _	62_Fabbricati - 2202_Fabbricati ad uso abitativo	F_fg_45_part_609_sub_4_cat_A/3 - Abitazioni di tipo economico	D13	APES	APES	
38987	ALLOGGIO VIA S. BENEDETTO _	62_Fabbricati - 2202_Fabbricati ad uso abitativo	F_fg_45_part_609_sub_7_cat_A/3 - Abitazioni di tipo economico	D13	APES	APES	
38989	ALLOGGIO VIA S. BENEDETTO _	62_Fabbricati - 2202_Fabbricati ad uso abitativo	F_fg_45_part_609_sub_9_cat_A/3 - Abitazioni di tipo economico	D13	APES	APES	
38994	ALLOGGIO VIA QUARANTOLA _	62_Fabbricati - 2202_Fabbricati ad uso abitativo	F_fg_45_part_610_sub_1_cat_A/3 - Abitazioni di tipo economico	D13	APES	APES	
39000	ALLOGGIO VIA QUARANTOLA _	62_Fabbricati - 2202_Fabbricati ad uso abitativo	F_fg_45_part_610_sub_10_cat_A/3 - Abitazioni di tipo economico	D13	APES	APES	
39001	ALLOGGIO VIA QUARANTOLA _	62_Fabbricati - 2202_Fabbricati ad uso abitativo	F_fg_45_part_610_sub_11_cat_A/3 - Abitazioni di tipo economico	D13	APES	APES	

39002	ALLOGGIO VIA QUARANTOLA _	62_Fabbricati - 2202_Fabbricati ad uso abitativo	F_fg_45_part_610_sub_12_cat_A/3 - Abitazioni di tipo economico	D13	APES	APES	
38993	ALLOGGIO VIA QUARANTOLA _	62_Fabbricati - 2202_Fabbricati ad uso abitativo	F_fg_45_part_610_sub_2_cat_A/3 - Abitazioni di tipo economico	D13	APES	APES	
38995	ALLOGGIO VIA QUARANTOLA _	62_Fabbricati - 2202_Fabbricati ad uso abitativo	F_fg_45_part_610_sub_3_cat_A/3 - Abitazioni di tipo economico	D13	APES	APES	
37864	APPARTAMENTO VIA QUARANTOLA _	62_Fabbricati - 2202_Fabbricati ad uso abitativo	F_fg_45_part_610_sub_4_cat_A/3 - Abitazioni di tipo economico	D13	APES	APES	
38996	ALLOGGIO VIA QUARANTOLA _	62_Fabbricati - 2202_Fabbricati ad uso abitativo	F_fg_45_part_610_sub_5_cat_A/3 - Abitazioni di tipo economico	D13	APES	APES	
37865	APPARTAMENTO VIA QUARANTOLA _	62_Fabbricati - 2202_Fabbricati ad uso abitativo	F_fg_45_part_610_sub_6_cat_A/3 - Abitazioni di tipo economico	D13	APES	APES	
38997	ALLOGGIO VIA QUARANTOLA _	62_Fabbricati - 2202_Fabbricati ad uso abitativo	F_fg_45_part_610_sub_7_cat_A/3 - Abitazioni di tipo economico	D13	APES	APES	
38998	ALLOGGIO VIA QUARANTOLA _	62_Fabbricati - 2202_Fabbricati ad uso abitativo	F_fg_45_part_610_sub_8_cat_A/3 - Abitazioni di tipo economico	D13	APES	APES	
38999	ALLOGGIO VIA QUARANTOLA _	62_Fabbricati - 2202_Fabbricati ad uso abitativo	F_fg_45_part_610_sub_9_cat_A/3 - Abitazioni di tipo economico	D13	APES	APES	
39004	ALLOGGIO VIA S. BENEDETTO _	62_Fabbricati - 2202_Fabbricati ad uso abitativo	F_fg_45_part_611_sub_1_cat_A/3 - Abitazioni di tipo economico	D13	APES	APES	
39008	ALLOGGIO VIA S. BENEDETTO _	62_Fabbricati - 2202_Fabbricati ad uso abitativo	F_fg_45_part_611_sub_10_cat_A/3 - Abitazioni di tipo economico	D13	APES	APES	
39009	ALLOGGIO VIA S. BENEDETTO _	62_Fabbricati - 2202_Fabbricati ad uso abitativo	F_fg_45_part_611_sub_11_cat_A/3 - Abitazioni di tipo economico	D13	APES	APES	
39010	ALLOGGIO VIA S. BENEDETTO _	62_Fabbricati - 2202_Fabbricati ad uso abitativo	F_fg_45_part_611_sub_12_cat_A/3 - Abitazioni di tipo economico	D13	APES	APES	
39003	ALLOGGIO VIA S. BENEDETTO _	62_Fabbricati - 2202_Fabbricati ad uso abitativo	F_fg_45_part_611_sub_2_cat_A/3 - Abitazioni di tipo economico	D13	APES	APES	
37867	APPARTAMENTO VIA S. BENEDETTO _	62_Fabbricati - 2202_Fabbricati ad uso abitativo	F_fg_45_part_611_sub_3_cat_A/3 - Abitazioni di tipo economico	D13	APES	APES	
39005	ALLOGGIO VIA S. BENEDETTO _	62_Fabbricati - 2202_Fabbricati ad uso abitativo	F_fg_45_part_611_sub_4_cat_A/3 - Abitazioni di tipo economico	D13	APES	APES	
37866	APPARTAMENTO VIA S. BENEDETTO _	62_Fabbricati - 2202_Fabbricati ad uso abitativo	F_fg_45_part_611_sub_6_cat_A/3 - Abitazioni di tipo economico	D13	APES	APES	
39006	ALLOGGIO VIA S. BENEDETTO _	62_Fabbricati - 2202_Fabbricati ad uso abitativo	F_fg_45_part_611_sub_8_cat_A/3 - Abitazioni di tipo economico	D13	APES	APES	
39007	ALLOGGIO VIA S. BENEDETTO _	62_Fabbricati - 2202_Fabbricati ad uso abitativo	F_fg_45_part_611_sub_9_cat_A/3 - Abitazioni di tipo economico	D13	APES	APES	
39012	ALLOGGIO VIA S. BENEDETTO _	62_Fabbricati - 2202_Fabbricati ad uso abitativo	F_fg_45_part_612_sub_1_cat_A/3 - Abitazioni di tipo economico	D13	APES	APES	
39018	ALLOGGIO VIA S. BENEDETTO _	62_Fabbricati - 2202_Fabbricati ad uso abitativo	F_fg_45_part_612_sub_10_cat_A/3 - Abitazioni di tipo economico	D13	APES	APES	
39021	ALLOGGIO VIA S. BENEDETTO _	62_Fabbricati - 2202_Fabbricati ad uso abitativo	F_fg_45_part_612_sub_11_cat_A/3 - Abitazioni di tipo economico	D13	APES	APES	
39020	ALLOGGIO VIA S. BENEDETTO _	62_Fabbricati - 2202_Fabbricati ad uso abitativo	F_fg_45_part_612_sub_12_cat_A/3 - Abitazioni di tipo economico	D13	APES	APES	

39011	ALLOGGIO VIA S. BENEDETTO _	62_Fabbricati - 2202_Fabbricati ad uso abitativo	F_fg_45_part_612_sub_2_cat_A/3 - Abitazioni di tipo economico	D13	APES	APES	
37868	APPARTAMENTO VIA S. BENEDETTO _	62_Fabbricati - 2202_Fabbricati ad uso abitativo	F_fg_45_part_612_sub_3_cat_A/3 - Abitazioni di tipo economico	D13	APES	APES	
39013	ALLOGGIO VIA S. BENEDETTO _	62_Fabbricati - 2202_Fabbricati ad uso abitativo	F_fg_45_part_612_sub_4_cat_A/3 - Abitazioni di tipo economico	D13	APES	APES	
39015	ALLOGGIO VIA S. BENEDETTO _	62_Fabbricati - 2202_Fabbricati ad uso abitativo	F_fg_45_part_612_sub_5_cat_A/3 - Abitazioni di tipo economico	D13	APES	APES	
39014	ALLOGGIO VIA S. BENEDETTO _	62_Fabbricati - 2202_Fabbricati ad uso abitativo	F_fg_45_part_612_sub_6_cat_A/3 - Abitazioni di tipo economico	D13	APES	APES	
39017	ALLOGGIO VIA S. BENEDETTO _	62_Fabbricati - 2202_Fabbricati ad uso abitativo	F_fg_45_part_612_sub_7_cat_A/3 - Abitazioni di tipo economico	D13	APES	APES	
39016	ALLOGGIO VIA S. BENEDETTO _	62_Fabbricati - 2202_Fabbricati ad uso abitativo	F_fg_45_part_612_sub_8_cat_A/3 - Abitazioni di tipo economico	D13	APES	APES	
39019	ALLOGGIO VIA S. BENEDETTO _	62_Fabbricati - 2202_Fabbricati ad uso abitativo	F_fg_45_part_612_sub_9_cat_A/3 - Abitazioni di tipo economico	D13	APES	APES	
38173	ALLOGGIO VIA FRA MANSUETO _	62_Fabbricati - 2202_Fabbricati ad uso abitativo	F_fg_45_part_621_sub_10_cat_A/3 - Abitazioni di tipo economico	D13	APES	APES	
38174	ALLOGGIO VIA FRA MANSUETO _	62_Fabbricati - 2202_Fabbricati ad uso abitativo	F_fg_45_part_621_sub_11_cat_A/3 - Abitazioni di tipo economico	D13	APES	APES	
38175	ALLOGGIO VIA FRA MANSUETO _	62_Fabbricati - 2202_Fabbricati ad uso abitativo	F_fg_45_part_621_sub_12_cat_A/3 - Abitazioni di tipo economico	D13	APES	APES	
38166	ALLOGGIO VIA FRA MANSUETO _	62_Fabbricati - 2202_Fabbricati ad uso abitativo	F_fg_45_part_621_sub_2_cat_A/3 - Abitazioni di tipo economico	D13	APES	APES	
38167	ALLOGGIO VIA FRA MANSUETO _	62_Fabbricati - 2202_Fabbricati ad uso abitativo	F_fg_45_part_621_sub_3_cat_A/3 - Abitazioni di tipo economico	D13	APES	APES	
38168	ALLOGGIO VIA FRA MANSUETO _	62_Fabbricati - 2202_Fabbricati ad uso abitativo	F_fg_45_part_621_sub_4_cat_A/3 - Abitazioni di tipo economico	D13	APES	APES	
38169	ALLOGGIO VIA FRA MANSUETO _	62_Fabbricati - 2202_Fabbricati ad uso abitativo	F_fg_45_part_621_sub_5_cat_A/3 - Abitazioni di tipo economico	D13	APES	APES	
38170	ALLOGGIO VIA FRA MANSUETO _	62_Fabbricati - 2202_Fabbricati ad uso abitativo	F_fg_45_part_621_sub_6_cat_A/3 - Abitazioni di tipo economico	D13	APES	APES	
38171	ALLOGGIO VIA FRA MANSUETO _	62_Fabbricati - 2202_Fabbricati ad uso abitativo	F_fg_45_part_621_sub_7_cat_A/3 - Abitazioni di tipo economico	D13	APES	APES	
38176	ALLOGGIO VIA FRA MANSUETO _	62_Fabbricati - 2202_Fabbricati ad uso abitativo	F_fg_45_part_621_sub_8_cat_A/3 - Abitazioni di tipo economico	D13	APES	APES	
38172	ALLOGGIO VIA FRA MANSUETO _	62_Fabbricati - 2202_Fabbricati ad uso abitativo	F_fg_45_part_621_sub_9_cat_A/3 - Abitazioni di tipo economico	D13	APES	APES	
38973	ALLOGGIO VIA S. BENEDETTO _	62_Fabbricati - 2202_Fabbricati ad uso abitativo	F_fg_45_part_622_sub_10_cat_A/3 - Abitazioni di tipo economico	D13	APES	APES	
37863	APPARTAMENTO VIA S. BENEDETTO _	62_Fabbricati - 2202_Fabbricati ad uso abitativo	F_fg_45_part_622_sub_11_cat_A/3 - Abitazioni di tipo economico	D13	APES	APES	
38974	ALLOGGIO VIA S. BENEDETTO _	62_Fabbricati - 2202_Fabbricati ad uso abitativo	F_fg_45_part_622_sub_12_cat_A/3 - Abitazioni di tipo economico	D13	APES	APES	
38971	ALLOGGIO VIA S. BENEDETTO _	62_Fabbricati - 2202_Fabbricati ad uso abitativo	F_fg_45_part_622_sub_4_cat_A/3 - Abitazioni di tipo economico	D13	APES	APES	

38972	ALLOGGIO VIA S. BENEDETTO _	62_Fabbricati - 2202_Fabbricati ad uso abitativo	F_fg_45_part_622_sub_6_cat_A/3 - Abitazioni di tipo economico	D13	APES	APES	
40280	APPARTAMENTO VIA S. BENEDETTO _	62_Fabbricati - 2202_Fabbricati ad uso abitativo	F_fg_45_part_622_sub_7_cat_A/3 - Abitazioni di tipo economico	D13	APES	APES	
37870	APPARTAMENTO VIA S. BENEDETTO _	62_Fabbricati - 2202_Fabbricati ad uso abitativo	F_fg_45_part_622_sub_8_cat_A/3 - Abitazioni di tipo economico	D13	APES	APES	
37861	APPARTAMENTO VIA S. BENEDETTO _	62_Fabbricati - 2202_Fabbricati ad uso abitativo	F_fg_45_part_622_sub_9_cat_A/3 - Abitazioni di tipo economico	D13	APES	APES	
37831	ALLOGGIO VIA DI GOLETTA _	62_Fabbricati - 2202_Fabbricati ad uso abitativo	F_fg_45_part_623_sub_1_cat_A/3 - Abitazioni di tipo economico	D13	APES	APES	
37839	ALLOGGIO VIA DI GOLETTA _	62_Fabbricati - 2202_Fabbricati ad uso abitativo	F_fg_45_part_623_sub_10_cat_A/3 - Abitazioni di tipo economico	D13	APES	APES	
37843	ALLOGGIO VIA DI GOLETTA _	62_Fabbricati - 2202_Fabbricati ad uso abitativo	F_fg_45_part_623_sub_12_cat_A/3 - Abitazioni di tipo economico	D13	APES	APES	
37832	ALLOGGIO VIA DI GOLETTA _	62_Fabbricati - 2202_Fabbricati ad uso abitativo	F_fg_45_part_623_sub_2_cat_A/3 - Abitazioni di tipo economico	D13	APES	APES	
37834	ALLOGGIO VIA DI GOLETTA _	62_Fabbricati - 2202_Fabbricati ad uso abitativo	F_fg_45_part_623_sub_4_cat_A/3 - Abitazioni di tipo economico	D13	APES	APES	
37833	APPARTAMENTO VIA DI GOLETTA _	62_Fabbricati - 2202_Fabbricati ad uso abitativo	F_fg_45_part_623_sub_5_cat_A/3 - Abitazioni di tipo economico	D13	APES	APES	
37836	ALLOGGIO VIA DI GOLETTA _	62_Fabbricati - 2202_Fabbricati ad uso abitativo	F_fg_45_part_623_sub_6_cat_A/3 - Abitazioni di tipo economico	D13	APES	APES	
37838	ALLOGGIO VIA DI GOLETTA _	62_Fabbricati - 2202_Fabbricati ad uso abitativo	F_fg_45_part_623_sub_7_cat_A/3 - Abitazioni di tipo economico	D13	APES	APES	
37835	APPARTAMENTO VIA DI GOLETTA _	62_Fabbricati - 2202_Fabbricati ad uso abitativo	F_fg_45_part_623_sub_8_cat_A/3 - Abitazioni di tipo economico	D13	APES	APES	
37841	ALLOGGIO VIA DI GOLETTA _	62_Fabbricati - 2202_Fabbricati ad uso abitativo	F_fg_45_part_623_sub_9_cat_A/3 - Abitazioni di tipo economico	D13	APES	APES	
38976	ALLOGGIO VIA S. BENEDETTO _	62_Fabbricati - 2202_Fabbricati ad uso abitativo	F_fg_45_part_624_sub_1_cat_A/3 - Abitazioni di tipo economico	D13	APES	APES	
38981	ALLOGGIO VIA S. BENEDETTO _	62_Fabbricati - 2202_Fabbricati ad uso abitativo	F_fg_45_part_624_sub_11_cat_A/3 - Abitazioni di tipo economico	D13	APES	APES	
42720	ALLOGGIO VIA S. BENEDETTO 4 _	62_Fabbricati - 2202_Fabbricati ad uso abitativo	F_fg_45_part_624_sub_12_cat_A/3 - Abitazioni di tipo economico	D13	APES	APES	
38975	ALLOGGIO VIA S. BENEDETTO _	62_Fabbricati - 2202_Fabbricati ad uso abitativo	F_fg_45_part_624_sub_2_cat_A/3 - Abitazioni di tipo economico	D13	APES	APES	
42721	ALLOGGIO VIA S. BENEDETTO 2 _	62_Fabbricati - 2202_Fabbricati ad uso abitativo	F_fg_45_part_624_sub_3_cat_A/3 - Abitazioni di tipo economico	D13	APES	APES	
42722	ALLOGGIO VIA S. BENEDETTO 2 _	62_Fabbricati - 2202_Fabbricati ad uso abitativo	F_fg_45_part_624_sub_5_cat_A/3 - Abitazioni di tipo economico	D13	APES	APES	
38977	ALLOGGIO VIA S. BENEDETTO _	62_Fabbricati - 2202_Fabbricati ad uso abitativo	F_fg_45_part_624_sub_6_cat_A/3 - Abitazioni di tipo economico	D13	APES	APES	
38978	ALLOGGIO VIA S. BENEDETTO _	62_Fabbricati - 2202_Fabbricati ad uso abitativo	F_fg_45_part_624_sub_7_cat_A/3 - Abitazioni di tipo economico	D13	APES	APES	
38979	ALLOGGIO VIA S. BENEDETTO _	62_Fabbricati - 2202_Fabbricati ad uso abitativo	F_fg_45_part_624_sub_8_cat_A/3 - Abitazioni di tipo economico	D13	APES	APES	

38846	ALLOGGIO VIA QUARANTOLA _	62_Fabbricati - 2202_Fabbricati ad uso abitativo	F_fg_45_part_824_sub_1_cat_A/3 - Abitazioni di tipo economico	D13	APES	APES	
38855	ALLOGGIO VIA QUARANTOLA _	62_Fabbricati - 2202_Fabbricati ad uso abitativo	F_fg_45_part_824_sub_10_cat_A/3 - Abitazioni di tipo economico	D13	APES	APES	
38856	ALLOGGIO VIA QUARANTOLA _	62_Fabbricati - 2202_Fabbricati ad uso abitativo	F_fg_45_part_824_sub_11_cat_A/3 - Abitazioni di tipo economico	D13	APES	APES	
38857	ALLOGGIO VIA QUARANTOLA _	62_Fabbricati - 2202_Fabbricati ad uso abitativo	F_fg_45_part_824_sub_12_cat_A/3 - Abitazioni di tipo economico	D13	APES	APES	
38847	ALLOGGIO VIA QUARANTOLA _	62_Fabbricati - 2202_Fabbricati ad uso abitativo	F_fg_45_part_824_sub_2_cat_A/3 - Abitazioni di tipo economico	D13	APES	APES	
38848	ALLOGGIO VIA QUARANTOLA _	62_Fabbricati - 2202_Fabbricati ad uso abitativo	F_fg_45_part_824_sub_3_cat_A/3 - Abitazioni di tipo economico	D13	APES	APES	
38849	ALLOGGIO VIA QUARANTOLA _	62_Fabbricati - 2202_Fabbricati ad uso abitativo	F_fg_45_part_824_sub_4_cat_A/3 - Abitazioni di tipo economico	D13	APES	APES	
38850	ALLOGGIO VIA QUARANTOLA _	62_Fabbricati - 2202_Fabbricati ad uso abitativo	F_fg_45_part_824_sub_5_cat_A/3 - Abitazioni di tipo economico	D13	APES	APES	
38851	ALLOGGIO VIA QUARANTOLA _	62_Fabbricati - 2202_Fabbricati ad uso abitativo	F_fg_45_part_824_sub_6_cat_A/3 - Abitazioni di tipo economico	D13	APES	APES	
38852	ALLOGGIO VIA QUARANTOLA _	62_Fabbricati - 2202_Fabbricati ad uso abitativo	F_fg_45_part_824_sub_7_cat_A/3 - Abitazioni di tipo economico	D13	APES	APES	
38853	ALLOGGIO VIA QUARANTOLA _	62_Fabbricati - 2202_Fabbricati ad uso abitativo	F_fg_45_part_824_sub_8_cat_A/3 - Abitazioni di tipo economico	D13	APES	APES	
38854	ALLOGGIO VIA QUARANTOLA _	62_Fabbricati - 2202_Fabbricati ad uso abitativo	F_fg_45_part_824_sub_9_cat_A/3 - Abitazioni di tipo economico	D13	APES	APES	
37454	SCUOLA MEDIA FUCINI (CON I.C.) VIA ANTONI FRATELLI _	62_Fabbricati - 2206_Fabbricati ad uso scolastico	F_fg_46_part_2179	D09	D06	D06	
36134	TERRENO PARTE RESEDE CTP 4 ADIBITO A VERDE ATTREZZATO _	62_Fabbricati - 2219_Beni immobili n.a.c.	F_fg_46_part_2185	D06			
51838	verde pubblico attrezzato prospiciente via arcangelo ghisleri _	62_Fabbricati - 2219_Beni immobili n.a.c.	F_fg_46_part_2248,2249,2252	D06			
37453	ASILO NIDO ROSATI VIA CONTI GIOVANNI _	62_Fabbricati - 2217_Fabbricati destinati ad asili nido	F_fg_46_part_2256	D09	D06	D06	
37451	SCUOLA MATERNA CONTI VIA CONTI GIOVANNI _	62_Fabbricati - 2206_Fabbricati ad uso scolastico	F_fg_46_part_2257_cat_B/5 - Scuole, laboratori scientifici	D09	D06	D06	
48616	RESEDE CTP4 ADIBITO A VERDE ATTREZZATO _	62_Fabbricati - 2219_Beni immobili n.a.c.	F_fg_46_part_2426	D06			
60794	LOCALI SITUATI PRESSO LO STABILE DELL'EX CIRCOSCRIZIONE 4 _	62_Fabbricati - 2227_Fabbricati ad uso strumentale	F_fg_46_part_2426_cat_B/4 - Uffici pubblici	D02	D14	D06	
60797	UFFICI DECENTRATI DEL COMUNE DI PISA (EX CIRCOSCRIZIONE 4 _	62_Fabbricati - 2227_Fabbricati ad uso strumentale	F_fg_46_part_2426_cat_B/4 - Uffici pubblici	D02	D14	D06	
43456	AREA URBANA IN VIA F.LLI ANTONI _ triangolo di terreno confinante con proprietà Sasso in Via F.lli Antoni	62_Fabbricati - 2219_Beni immobili n.a.c.	F_fg_46_part_2435	D04			

55416	AREA A PARCHEGGIO CON MANUTENZIONE PRIVATA - VIA PASQUALE PARDI IN SAN GIUSTO _	62_Fabbricati - 2219_Beni immobili n.a.c.	F_fg_46_part_2474_cat_D/8 - Fabbricati costruiti o adattati per le speciali esigenze di un'attività commerciale	D06			
55414	AREA A VERDE ATTREZZATO PER MANIFESTAZIONI - VIA PASQUALE PARDI IN SAN GIUSTO _	62_Fabbricati - 2219_Beni immobili n.a.c.	F_fg_46_part_2542_cat_E/9 - Edifici a destinazione particolare	D06			
55415	PARCHEGGIO E VERDE PUBBLICO - VIA PASQUALE PARDI IN SAN GIUSTO _	62_Fabbricati - 2219_Beni immobili n.a.c.	F_fg_46_part_2543_cat_E/9 - Edifici a destinazione particolare	D06			
39544	ALLOGGIO VIA MARCONI GUGLIELMO _	62_Fabbricati - 2202_Fabbricati ad uso abitativo	F_fg_46_part_43_sub_2_cat_A/3 - Abitazioni di tipo economico	D13	APES	APES	
39545	ALLOGGIO VIA MARCONI GUGLIELMO _	62_Fabbricati - 2202_Fabbricati ad uso abitativo	F_fg_46_part_43_sub_3_cat_A/3 - Abitazioni di tipo economico	D13	APES	APES	
39546	ALLOGGIO VIA MARCONI GUGLIELMO _	62_Fabbricati - 2202_Fabbricati ad uso abitativo	F_fg_46_part_43_sub_4_cat_A/3 - Abitazioni di tipo economico	D13	APES	APES	
39547	ALLOGGIO VIA MARCONI GUGLIELMO _	62_Fabbricati - 2202_Fabbricati ad uso abitativo	F_fg_46_part_43_sub_5_cat_A/3 - Abitazioni di tipo economico	D13	APES	APES	
39548	ALLOGGIO VIA MARCONI GUGLIELMO _	62_Fabbricati - 2202_Fabbricati ad uso abitativo	F_fg_46_part_43_sub_6_cat_A/3 - Abitazioni di tipo economico	D13	APES	APES	
39543	ALLOGGIO VIA MARCONI GUGLIELMO _	62_Fabbricati - 2202_Fabbricati ad uso abitativo	F_fg_46_part_43_sub_7_cat_A/3 - Abitazioni di tipo economico	D13	APES	APES	
37415	COMPLESSO SCOLASTICO (ELEMENTARE e MATERNA SAURO) _	62_Fabbricati - 2206_Fabbricati ad uso scolastico	F_fg_46_part_59_sub_1_cat_	D09	D06	D06	
36618	TERRENO IN VIA AGOSTINO DE PRETIS _ area a verde attrezzata via A. depretis	62_Fabbricati - 2219_Beni immobili n.a.c.	F_fg_47_part_1082	D06			
36619	TERRENO IN VIA AGOSTINO DE PRETIS _ area a verde attrezzata via A. depretis	62_Fabbricati - 2219_Beni immobili n.a.c.	F_fg_47_part_1084	D06			
38005	ALLOGGIO VIA FIORENTINA 46 _	62_Fabbricati - 2202_Fabbricati ad uso abitativo	F_fg_47_part_1164_sub_276_cat_A/3 - Abitazioni di tipo economico	D13	APES	APES	
52754	CORTE COMUNE ALLOGGI ERP IN VIA SEMPIONE _	62_Fabbricati - 2202_Fabbricati ad uso abitativo	F_fg_47_part_1221,1222	D13	APES	APES	
60885	ABITAZIONE ED AUTORIZZAZIONE VIA FIORENTINA N. 192/B _	62_Fabbricati - 2227_Fabbricati ad uso strumentale	F_fg_47_part_1255_sub_13_cat_A/2 - Abitazioni di tipo civile, sub 20	D13	D14	D06	
36622	TERRENO ZONA S. ERMETE - AREA AVERDE ATTREZZATA _	62_Fabbricati - 2219_Beni immobili n.a.c.	F_fg_47_part_1388	D06			
36623	TERRENO ZONA S. ERMETE - AREA A VERDE ATTREZZATA _	62_Fabbricati - 2219_Beni immobili n.a.c.	F_fg_47_part_1390	D06			
36624	TERRENO ZONA S. ERMETE - AREA A VERDE ATTREZZATA _	62_Fabbricati - 2219_Beni immobili n.a.c.	F_fg_47_part_1394	D06			
52757	MAGAZZINO ALLOGGI ERP IN VIA EMILIA- VIA SIRTORI _	62_Fabbricati - 2202_Fabbricati ad uso abitativo	F_fg_47_part_1491_cat_C/1 - Negozi e botteghe	D13	APES	APES	

38014	ABITAZIONE CON AUTORIMESSA VIA FIORENTINA 219/B _	62_Fabbricati - 2202_Fabbricati ad uso abitativo	F_fg_47_part_1536_sub_33_cat_A/2 - Abitazioni di tipo civile_sub_16_cat_C/6 - Stalle, scuderie, rimesse, autorimesse	D13	APES	APES	
38765	ALLOGGIO VIA PISACANE CARLO _	62_Fabbricati - 2202_Fabbricati ad uso abitativo	F_fg_47_part_1552_sub_1_cat_A/3 - Abitazioni di tipo economico	D13	APES	APES	
38763	MAGAZZINO DI ALLOGGIO VIA PISACANE CARLO _	62_Fabbricati - 2202_Fabbricati ad uso abitativo	F_fg_47_part_1552_sub_10_cat_C/2 - Magazzini e locali di deposito	D13	APES	APES	
48326	AUTORIMESSA DI ALLOGGIO VIA PISACANE CARLO _	62_Fabbricati - 2202_Fabbricati ad uso abitativo	F_fg_47_part_1552_sub_12_cat_C/6 - Stalle, scuderie, rimesse, autorimesse	D13	APES	APES	
48327	AUTORIMESSA DI ALLOGGIO VIA PISACANE CARLO _	62_Fabbricati - 2202_Fabbricati ad uso abitativo	F_fg_47_part_1552_sub_23_cat_C/6 - Stalle, scuderie, rimesse, autorimesse	D13	APES	APES	
38766	ALLOGGIO VIA PISACANE CARLO _	62_Fabbricati - 2202_Fabbricati ad uso abitativo	F_fg_47_part_1552_sub_3_cat_A/3 - Abitazioni di tipo economico	D13	APES	APES	
38764	AUTORIMESSA DI ALLOGGIO VIA PISACANE CARLO _	62_Fabbricati - 2202_Fabbricati ad uso abitativo	F_fg_47_part_1552_sub_9_cat_C/6 - Stalle, scuderie, rimesse, autorimesse	D13	APES	APES	
47961	AREA A VERDE ATTREZZATO IN S. ERMETE (AREA CANI E GIOCO) _	62_Fabbricati - 2219_Beni immobili n.a.c.	F_fg_47_part_1556	D06			
37450	SCUOLA MATERNA MONTEBIANCO VIA MONTE BIANCO _	62_Fabbricati - 2206_Fabbricati ad uso scolastico	F_fg_47_part_1617	D09	D06	D06	
37431	SCUOLA ELEMENTARE DON MILANI VIA SOCCI ETTORE _	62_Fabbricati - 2206_Fabbricati ad uso scolastico	F_fg_47_part_1647_sub_1_cat_B/5 - Scuole, laboratori scientifici	D09	D06	D06	
37472	CAMPO SPORTIVO LA CELLA VIA FIORENTINA _	62_Fabbricati - 2215_Impianti sportivi	F_fg_47_part_1660	D14	D14	D06	
37939	ALLOGGIO VIA EMILIA _	62_Fabbricati - 2202_Fabbricati ad uso abitativo	F_fg_47_part_1664_sub_107_cat_A/3 - Abitazioni di tipo economico	D13	APES	APES	
37940	ALLOGGIO VIA EMILIA _	62_Fabbricati - 2202_Fabbricati ad uso abitativo	F_fg_47_part_1664_sub_109_cat_A/3 - Abitazioni di tipo economico	D13	APES	APES	
37941	ALLOGGIO VIA EMILIA _	62_Fabbricati - 2202_Fabbricati ad uso abitativo	F_fg_47_part_1664_sub_110_cat_A/3 - Abitazioni di tipo economico	D13	APES	APES	
47416	ALLOGGIO VIA EMILIA _	62_Fabbricati - 2202_Fabbricati ad uso abitativo	F_fg_47_part_1664_sub_114_cat_A/3 - Abitazioni di tipo economico	D13	APES	APES	
37938	ALLOGGIO VIA EMILIA _	62_Fabbricati - 2202_Fabbricati ad uso abitativo	F_fg_47_part_1664_sub_115_cat_A/3 - Abitazioni di tipo economico	D13	APES	APES	
37936	ALLOGGIO VIA EMILIA _	62_Fabbricati - 2202_Fabbricati ad uso abitativo	F_fg_47_part_1664_sub_144_cat_A/3 - Abitazioni di tipo economico	D13	APES	APES	

37942	ALLOGGIO VIA EMILIA _	62_Fabbricati - 2202_Fabbricati ad uso abitativo	F_fg_47_part_1664_sub_153_cat_A/3 - Abitazioni di tipo economico	D13	APES	APES	
38009	ALLOGGIO VIA FIORENTINA 46 _	62_Fabbricati - 2202_Fabbricati ad uso abitativo	F_fg_47_part_1664_sub_157_cat_A/3 - Abitazioni di tipo economico	D13	APES	APES	
37924	ALLOGGIO VIA EMILIA _	62_Fabbricati - 2202_Fabbricati ad uso abitativo	F_fg_47_part_1664_sub_19_cat_A/3 - Abitazioni di tipo economico	D13	APES	APES	
37923	ALLOGGIO VIA EMILIA _	62_Fabbricati - 2202_Fabbricati ad uso abitativo	F_fg_47_part_1664_sub_20_cat_A/3 - Abitazioni di tipo economico	D13	APES	APES	
37922	ALLOGGIO VIA EMILIA _	62_Fabbricati - 2202_Fabbricati ad uso abitativo	F_fg_47_part_1664_sub_21_cat_A/3 - Abitazioni di tipo economico	D13	APES	APES	
37928	ALLOGGIO CON AUTORIMESSA VIA EMILIA 47 _	62_Fabbricati - 2202_Fabbricati ad uso abitativo	F_fg_47_part_1664_sub_24_cat_A/3 - Abitazioni di tipo economico_sub_226_cat_C/6 - Stalle, scuderie, rimesse, autorimesse	D13	APES	APES	
38002	ALLOGGIO VIA FIORENTINA 46 _	62_Fabbricati - 2202_Fabbricati ad uso abitativo	F_fg_47_part_1664_sub_267_cat_A/3 - Abitazioni di tipo economico	D13	APES	APES	
38003	ALLOGGIO VIA FIORENTINA 46 _	62_Fabbricati - 2202_Fabbricati ad uso abitativo	F_fg_47_part_1664_sub_271_cat_A/3 - Abitazioni di tipo economico	D13	APES	APES	
38004	ALLOGGIO VIA FIORENTINA 46 _	62_Fabbricati - 2202_Fabbricati ad uso abitativo	F_fg_47_part_1664_sub_275_cat_A/3 - Abitazioni di tipo economico	D13	APES	APES	
48757	ALLOGGIO VIA FIORENTINA 46 _	62_Fabbricati - 2202_Fabbricati ad uso abitativo	F_fg_47_part_1664_sub_276_cat_A/3 - Abitazioni di tipo economico	D13	APES	APES	
38006	ALLOGGIO VIA FIORENTINA 46 _	62_Fabbricati - 2202_Fabbricati ad uso abitativo	F_fg_47_part_1664_sub_280_cat_A/3 - Abitazioni di tipo economico	D13	APES	APES	
38007	ALLOGGIO VIA FIORENTINA 46 _	62_Fabbricati - 2202_Fabbricati ad uso abitativo	F_fg_47_part_1664_sub_281_cat_A/3 - Abitazioni di tipo economico	D13	APES	APES	
38008	ALLOGGIO VIA FIORENTINA 46 _	62_Fabbricati - 2202_Fabbricati ad uso abitativo	F_fg_47_part_1664_sub_283_cat_A/3 - Abitazioni di tipo economico	D13	APES	APES	
38010	ALLOGGIO VIA FIORENTINA 46 _	62_Fabbricati - 2202_Fabbricati ad uso abitativo	F_fg_47_part_1664_sub_286_cat_A/3 - Abitazioni di tipo economico	D13	APES	APES	
37927	ALLOGGIO VIA EMILIA _	62_Fabbricati - 2202_Fabbricati ad uso abitativo	F_fg_47_part_1664_sub_32_cat_A/3 - Abitazioni di tipo economico	D13	APES	APES	
37926	ALLOGGIO VIA EMILIA _	62_Fabbricati - 2202_Fabbricati ad uso abitativo	F_fg_47_part_1664_sub_33_cat_A/3 - Abitazioni di tipo economico	D13	APES	APES	

37925	ALLOGGIO VIA EMILIA _	62_Fabbricati - 2202_Fabbricati ad uso abitativo	F_fg_47_part_1664_sub_34_cat_A/3 - Abitazioni di tipo economico	D13	APES	APES	
37929	ALLOGGIO VIA EMILIA _	62_Fabbricati - 2202_Fabbricati ad uso abitativo	F_fg_47_part_1664_sub_58_cat_A/3 - Abitazioni di tipo economico	D13	APES	APES	
37931	ALLOGGIO VIA EMILIA _	62_Fabbricati - 2202_Fabbricati ad uso abitativo	F_fg_47_part_1664_sub_71_cat_A/3 - Abitazioni di tipo economico	D13	APES	APES	
37930	ALLOGGIO VIA EMILIA _	62_Fabbricati - 2202_Fabbricati ad uso abitativo	F_fg_47_part_1664_sub_72_cat_A/3 - Abitazioni di tipo economico	D13	APES	APES	
37932	ALLOGGIO VIA EMILIA _	62_Fabbricati - 2202_Fabbricati ad uso abitativo	F_fg_47_part_1664_sub_75_cat_A/3 - Abitazioni di tipo economico	D13	APES	APES	
37934	ALLOGGIO VIA EMILIA _	62_Fabbricati - 2202_Fabbricati ad uso abitativo	F_fg_47_part_1664_sub_78_cat_A/3 - Abitazioni di tipo economico	D13	APES	APES	
37935	ALLOGGIO VIA EMILIA _	62_Fabbricati - 2202_Fabbricati ad uso abitativo	F_fg_47_part_1664_sub_79_cat_A/3 - Abitazioni di tipo economico	D13	APES	APES	
37933	ALLOGGIO VIA EMILIA _	62_Fabbricati - 2202_Fabbricati ad uso abitativo	F_fg_47_part_1664_sub_82_cat_A/3 - Abitazioni di tipo economico	D13	APES	APES	
54780	ALLOGGIO ERP IN VIA GIUSEPPE BANDI N° 9 - PIANO T. _	62_Fabbricati - 2202_Fabbricati ad uso abitativo	F_fg_47_part_1682_sub_1_cat_A/2 - Abitazioni di tipo civile	D13	APES	APES	
54789	ALLOGGIO ERP IN VIA GIUSEPPE BANDI N° 9 - PIANO 3 _	62_Fabbricati - 2202_Fabbricati ad uso abitativo	F_fg_47_part_1682_sub_10_cat_A/2 - Abitazioni di tipo civile	D13	APES	APES	
54790	ALLOGGIO ERP IN VIA GIUSEPPE BANDI N° 9 - PIANO 3 _	62_Fabbricati - 2202_Fabbricati ad uso abitativo	F_fg_47_part_1682_sub_11_cat_A/2 - Abitazioni di tipo civile	D13	APES	APES	
54791	ALLOGGIO ERP IN VIA GIUSEPPE BANDI N° 9 - PIANO 3 _	62_Fabbricati - 2202_Fabbricati ad uso abitativo	F_fg_47_part_1682_sub_12_cat_A/2 - Abitazioni di tipo civile	D13	APES	APES	
54792	ALLOGGIO ERP IN VIA GIUSEPPE BANDI N° 11 - PIANO T. _	62_Fabbricati - 2202_Fabbricati ad uso abitativo	F_fg_47_part_1682_sub_14_cat_A/2 - Abitazioni di tipo civile	D13	APES	APES	
54793	ALLOGGIO ERP IN VIA GIUSEPPE BANDI N° 11 - PIANO T. _	62_Fabbricati - 2202_Fabbricati ad uso abitativo	F_fg_47_part_1682_sub_15_cat_A/2 - Abitazioni di tipo civile	D13	APES	APES	
54798	ALLOGGIO ERP IN VIA GIUSEPPE BANDI N° 11 - PIANO T. _	62_Fabbricati - 2202_Fabbricati ad uso abitativo	F_fg_47_part_1682_sub_16_cat_A/2 - Abitazioni di tipo civile	D13	APES	APES	
54799	ALLOGGIO ERP IN VIA GIUSEPPE BANDI N° 11 - PIANO 1 _	62_Fabbricati - 2202_Fabbricati ad uso abitativo	F_fg_47_part_1682_sub_17_cat_A/2 - Abitazioni di tipo civile	D13	APES	APES	
54800	ALLOGGIO ERP IN VIA GIUSEPPE BANDI N° 11 - PIANO 1 _	62_Fabbricati - 2202_Fabbricati ad uso abitativo	F_fg_47_part_1682_sub_18_cat_A/2 - Abitazioni di tipo civile	D13	APES	APES	
54801	ALLOGGIO ERP IN VIA GIUSEPPE BANDI N° 11 - PIANO 1 _	62_Fabbricati - 2202_Fabbricati ad uso abitativo	F_fg_47_part_1682_sub_19_cat_A/2 - Abitazioni di tipo civile	D13	APES	APES	
54781	ALLOGGIO ERP IN VIA GIUSEPPE BANDI N° 9 - PIANO T. _	62_Fabbricati - 2202_Fabbricati ad uso abitativo	F_fg_47_part_1682_sub_2_cat_A/2 - Abitazioni di tipo civile	D13	APES	APES	
54802	ALLOGGIO ERP IN VIA GIUSEPPE BANDI N° 11 - PIANO 2 _	62_Fabbricati - 2202_Fabbricati ad uso abitativo	F_fg_47_part_1682_sub_20_cat_A/2 - Abitazioni di tipo civile	D13	APES	APES	
54803	ALLOGGIO ERP IN VIA GIUSEPPE BANDI N° 11 - PIANO 2 _	62_Fabbricati - 2202_Fabbricati ad uso abitativo	F_fg_47_part_1682_sub_21_cat_A/2 - Abitazioni di tipo civile	D13	APES	APES	
54804	ALLOGGIO ERP IN VIA GIUSEPPE BANDI N° 11 - PIANO 2 _	62_Fabbricati - 2202_Fabbricati ad uso abitativo	F_fg_47_part_1682_sub_22_cat_A/2 - Abitazioni di tipo civile	D13	APES	APES	
54805	ALLOGGIO ERP IN VIA GIUSEPPE BANDI N° 11 - PIANO 3 _	62_Fabbricati - 2202_Fabbricati ad uso abitativo	F_fg_47_part_1682_sub_23_cat_A/2 - Abitazioni di tipo civile	D13	APES	APES	

54999	ALLOGGIO ERP IN VIA GIUSEPPE BANDI N° 24 - PIANO 2 __	62_Fabbricati - 2202_Fabbricati ad uso abitativo	F_fg_47_part_1682_sub_47_cat_A/2 - Abitazioni di tipo civile	D13	APES	APES	
54989	ALLOGGIO ERP IN VIA GIUSEPPE BANDI N° 24 - PIANO 2 __	62_Fabbricati - 2202_Fabbricati ad uso abitativo	F_fg_47_part_1682_sub_48_cat_A/2 - Abitazioni di tipo civile	D13	APES	APES	
55005	ALLOGGIO ERP IN VIA GIUSEPPE BANDI N° 24 - PIANO 3 __	62_Fabbricati - 2202_Fabbricati ad uso abitativo	F_fg_47_part_1682_sub_49_cat_A/2 - Abitazioni di tipo civile	D13	APES	APES	
54784	ALLOGGIO ERP IN VIA GIUSEPPE BANDI N° 9 - PIANO 1 __	62_Fabbricati - 2202_Fabbricati ad uso abitativo	F_fg_47_part_1682_sub_5_cat_A/2 - Abitazioni di tipo civile	D13	APES	APES	
55000	ALLOGGIO ERP IN VIA GIUSEPPE BANDI N° 24 - PIANO 3 __	62_Fabbricati - 2202_Fabbricati ad uso abitativo	F_fg_47_part_1682_sub_50_cat_A/2 - Abitazioni di tipo civile	D13	APES	APES	
54990	ALLOGGIO ERP IN VIA GIUSEPPE BANDI N° 24 - PIANO 3 __	62_Fabbricati - 2202_Fabbricati ad uso abitativo	F_fg_47_part_1682_sub_51_cat_A/2 - Abitazioni di tipo civile	D13	APES	APES	
54785	ALLOGGIO ERP IN VIA GIUSEPPE BANDI N° 9 - PIANO 1 __	62_Fabbricati - 2202_Fabbricati ad uso abitativo	F_fg_47_part_1682_sub_6_cat_A/2 - Abitazioni di tipo civile	D13	APES	APES	
54786	ALLOGGIO ERP IN VIA GIUSEPPE BANDI N° 9 - PIANO 2 __	62_Fabbricati - 2202_Fabbricati ad uso abitativo	F_fg_47_part_1682_sub_7_cat_A/2 - Abitazioni di tipo civile	D13	APES	APES	
54787	ALLOGGIO ERP IN VIA GIUSEPPE BANDI N° 9 - PIANO 2 __	62_Fabbricati - 2202_Fabbricati ad uso abitativo	F_fg_47_part_1682_sub_8_cat_A/2 - Abitazioni di tipo civile	D13	APES	APES	
54788	ALLOGGIO ERP IN VIA GIUSEPPE BANDI N° 9 - PIANO 2 __	62_Fabbricati - 2202_Fabbricati ad uso abitativo	F_fg_47_part_1682_sub_9_cat_A/2 - Abitazioni di tipo civile	D13	APES	APES	
49878	AREA URBANA CON PARCHEGGIO IN VIA RAGLIANTI IN S.ERMETE __	62_Fabbricati - 2219_Beni immobili n.a.c.	F_fg_47_part_1683_cat_F/1 - Aree urbane	D06			
37968	ALLOGGIO VIA BRONZETTI FRATELLI __	62_Fabbricati - 2202_Fabbricati ad uso abitativo	F_fg_47_part_445_sub_1_cat_A/3 - Abitazioni di tipo economico	D13	APES	APES	
37977	ALLOGGIO VIA BRONZETTI FRATELLI __	62_Fabbricati - 2202_Fabbricati ad uso abitativo	F_fg_47_part_445_sub_10_cat_A/3 - Abitazioni di tipo economico	D13	APES	APES	
37978	ALLOGGIO VIA BRONZETTI FRATELLI __	62_Fabbricati - 2202_Fabbricati ad uso abitativo	F_fg_47_part_445_sub_11_cat_A/3 - Abitazioni di tipo economico	D13	APES	APES	
37979	ALLOGGIO VIA BRONZETTI FRATELLI __	62_Fabbricati - 2202_Fabbricati ad uso abitativo	F_fg_47_part_445_sub_12_cat_A/3 - Abitazioni di tipo economico	D13	APES	APES	
37969	ALLOGGIO VIA BRONZETTI FRATELLI __	62_Fabbricati - 2202_Fabbricati ad uso abitativo	F_fg_47_part_445_sub_2_cat_A/3 - Abitazioni di tipo economico	D13	APES	APES	
37970	ALLOGGIO VIA BRONZETTI FRATELLI __	62_Fabbricati - 2202_Fabbricati ad uso abitativo	F_fg_47_part_445_sub_3_cat_A/3 - Abitazioni di tipo economico	D13	APES	APES	
37971	ALLOGGIO VIA BRONZETTI FRATELLI __	62_Fabbricati - 2202_Fabbricati ad uso abitativo	F_fg_47_part_445_sub_4_cat_A/3 - Abitazioni di tipo economico	D13	APES	APES	
37972	ALLOGGIO VIA BRONZETTI FRATELLI __	62_Fabbricati - 2202_Fabbricati ad uso abitativo	F_fg_47_part_445_sub_5_cat_A/3 - Abitazioni di tipo economico	D13	APES	APES	
37973	ALLOGGIO VIA BRONZETTI FRATELLI __	62_Fabbricati - 2202_Fabbricati ad uso abitativo	F_fg_47_part_445_sub_6_cat_A/3 - Abitazioni di tipo economico	D13	APES	APES	
37974	ALLOGGIO VIA BRONZETTI FRATELLI __	62_Fabbricati - 2202_Fabbricati ad uso abitativo	F_fg_47_part_445_sub_7_cat_A/3 - Abitazioni di tipo economico	D13	APES	APES	
37975	ALLOGGIO VIA BRONZETTI FRATELLI __	62_Fabbricati - 2202_Fabbricati ad uso abitativo	F_fg_47_part_445_sub_8_cat_A/3 - Abitazioni di tipo economico	D13	APES	APES	
37976	ALLOGGIO VIA BRONZETTI FRATELLI __	62_Fabbricati - 2202_Fabbricati ad uso abitativo	F_fg_47_part_445_sub_9_cat_A/3 - Abitazioni di tipo economico	D13	APES	APES	

37989	ALLOGGIO VIA BRONZETTI FRATELLI _	62_Fabbricati - 2202_Fabbricati ad uso abitativo	F_fg_47_part_448_sub_12_cat_A/3 - Abitazioni di tipo economico	D13	APES	APES	
37981	ALLOGGIO VIA BRONZETTI FRATELLI _	62_Fabbricati - 2202_Fabbricati ad uso abitativo	F_fg_47_part_448_sub_2_cat_A/3 - Abitazioni di tipo economico	D13	APES	APES	
37982	ALLOGGIO VIA BRONZETTI FRATELLI _	62_Fabbricati - 2202_Fabbricati ad uso abitativo	F_fg_47_part_448_sub_3_cat_A/3 - Abitazioni di tipo economico	D13	APES	APES	
37837	APPARTAMENTO VIA BRONZETTI FRATELLI _	62_Fabbricati - 2202_Fabbricati ad uso abitativo	F_fg_47_part_448_sub_4_cat_A/3 - Abitazioni di tipo economico	D13	APES	APES	
37983	ALLOGGIO VIA BRONZETTI FRATELLI _	62_Fabbricati - 2202_Fabbricati ad uso abitativo	F_fg_47_part_448_sub_5_cat_A/3 - Abitazioni di tipo economico	D13	APES	APES	
37984	ALLOGGIO VIA BRONZETTI FRATELLI _	62_Fabbricati - 2202_Fabbricati ad uso abitativo	F_fg_47_part_448_sub_6_cat_A/3 - Abitazioni di tipo economico	D13	APES	APES	
37985	ALLOGGIO VIA BRONZETTI FRATELLI _	62_Fabbricati - 2202_Fabbricati ad uso abitativo	F_fg_47_part_448_sub_7_cat_A/3 - Abitazioni di tipo economico	D13	APES	APES	
37986	ALLOGGIO VIA BRONZETTI FRATELLI _	62_Fabbricati - 2202_Fabbricati ad uso abitativo	F_fg_47_part_448_sub_8_cat_A/3 - Abitazioni di tipo economico	D13	APES	APES	
37987	ALLOGGIO VIA BRONZETTI FRATELLI _	62_Fabbricati - 2202_Fabbricati ad uso abitativo	F_fg_47_part_448_sub_9_cat_A/3 - Abitazioni di tipo economico	D13	APES	APES	
39128	ALLOGGIO VIA SIRTORI GIUSEPPE _	62_Fabbricati - 2202_Fabbricati ad uso abitativo	F_fg_47_part_449_sub_10_cat_A/3 - Abitazioni di tipo economico	D13	APES	APES	
39129	ALLOGGIO VIA SIRTORI GIUSEPPE _	62_Fabbricati - 2202_Fabbricati ad uso abitativo	F_fg_47_part_449_sub_11_cat_A/3 - Abitazioni di tipo economico	D13	APES	APES	
39130	ALLOGGIO VIA SIRTORI GIUSEPPE _	62_Fabbricati - 2202_Fabbricati ad uso abitativo	F_fg_47_part_449_sub_12_cat_A/3 - Abitazioni di tipo economico	D13	APES	APES	
39120	ALLOGGIO VIA SIRTORI GIUSEPPE _	62_Fabbricati - 2202_Fabbricati ad uso abitativo	F_fg_47_part_449_sub_2_cat_A/3 - Abitazioni di tipo economico	D13	APES	APES	
39121	ALLOGGIO VIA SIRTORI GIUSEPPE _	62_Fabbricati - 2202_Fabbricati ad uso abitativo	F_fg_47_part_449_sub_3_cat_A/3 - Abitazioni di tipo economico	D13	APES	APES	
39122	ALLOGGIO VIA SIRTORI GIUSEPPE _	62_Fabbricati - 2202_Fabbricati ad uso abitativo	F_fg_47_part_449_sub_4_cat_A/3 - Abitazioni di tipo economico	D13	APES	APES	
39123	ALLOGGIO VIA SIRTORI GIUSEPPE _	62_Fabbricati - 2202_Fabbricati ad uso abitativo	F_fg_47_part_449_sub_5_cat_A/3 - Abitazioni di tipo economico	D13	APES	APES	
39124	ALLOGGIO VIA SIRTORI GIUSEPPE _	62_Fabbricati - 2202_Fabbricati ad uso abitativo	F_fg_47_part_449_sub_6_cat_A/3 - Abitazioni di tipo economico	D13	APES	APES	
39125	ALLOGGIO VIA SIRTORI GIUSEPPE _	62_Fabbricati - 2202_Fabbricati ad uso abitativo	F_fg_47_part_449_sub_7_cat_A/3 - Abitazioni di tipo economico	D13	APES	APES	
39126	ALLOGGIO VIA SIRTORI GIUSEPPE _	62_Fabbricati - 2202_Fabbricati ad uso abitativo	F_fg_47_part_449_sub_8_cat_A/3 - Abitazioni di tipo economico	D13	APES	APES	
39127	ALLOGGIO VIA SIRTORI GIUSEPPE _	62_Fabbricati - 2202_Fabbricati ad uso abitativo	F_fg_47_part_449_sub_9_cat_A/3 - Abitazioni di tipo economico	D13	APES	APES	
39243	ALLOGGIO VIA VERITA" GIOVANNI _	62_Fabbricati - 2202_Fabbricati ad uso abitativo	F_fg_47_part_450_sub_1_cat_A/3 - Abitazioni di tipo economico	D13	APES	APES	
39251	ALLOGGIO VIA VERITA" GIOVANNI _	62_Fabbricati - 2202_Fabbricati ad uso abitativo	F_fg_47_part_450_sub_10_cat_A/3 - Abitazioni di tipo economico	D13	APES	APES	
39252	ALLOGGIO VIA VERITA" GIOVANNI _	62_Fabbricati - 2202_Fabbricati ad uso abitativo	F_fg_47_part_450_sub_12_cat_A/3 - Abitazioni di tipo economico	D13	APES	APES	

39244	ALLOGGIO VIA VERITA" GIOVANNI _	62_Fabbricati - 2202_Fabbricati ad uso abitativo	F_fg_47_part_450_sub_2_cat_A/3 - Abitazioni di tipo economico	D13	APES	APES	
39245	ALLOGGIO VIA VERITA" GIOVANNI _	62_Fabbricati - 2202_Fabbricati ad uso abitativo	F_fg_47_part_450_sub_3_cat_A/3 - Abitazioni di tipo economico	D13	APES	APES	
39246	ALLOGGIO VIA VERITA" GIOVANNI _	62_Fabbricati - 2202_Fabbricati ad uso abitativo	F_fg_47_part_450_sub_4_cat_A/3 - Abitazioni di tipo economico	D13	APES	APES	
39247	ALLOGGIO VIA VERITA" GIOVANNI _	62_Fabbricati - 2202_Fabbricati ad uso abitativo	F_fg_47_part_450_sub_6_cat_A/3 - Abitazioni di tipo economico	D13	APES	APES	
39248	ALLOGGIO VIA VERITA" GIOVANNI _	62_Fabbricati - 2202_Fabbricati ad uso abitativo	F_fg_47_part_450_sub_7_cat_A/3 - Abitazioni di tipo economico	D13	APES	APES	
39249	ALLOGGIO VIA VERITA" GIOVANNI _	62_Fabbricati - 2202_Fabbricati ad uso abitativo	F_fg_47_part_450_sub_8_cat_A/3 - Abitazioni di tipo economico	D13	APES	APES	
39250	ALLOGGIO VIA VERITA" GIOVANNI _	62_Fabbricati - 2202_Fabbricati ad uso abitativo	F_fg_47_part_450_sub_9_cat_A/3 - Abitazioni di tipo economico	D13	APES	APES	
38939	ALLOGGIO VIA RUBATTINO RAFFAELE _	62_Fabbricati - 2202_Fabbricati ad uso abitativo	F_fg_47_part_451_sub_1_cat_A/3 - Abitazioni di tipo economico	D13	APES	APES	
38944	ALLOGGIO VIA RUBATTINO RAFFAELE _	62_Fabbricati - 2202_Fabbricati ad uso abitativo	F_fg_47_part_451_sub_10_cat_A/3 - Abitazioni di tipo economico	D13	APES	APES	
38945	ALLOGGIO VIA RUBATTINO RAFFAELE _	62_Fabbricati - 2202_Fabbricati ad uso abitativo	F_fg_47_part_451_sub_11_cat_A/3 - Abitazioni di tipo economico	D13	APES	APES	
38946	ALLOGGIO VIA RUBATTINO RAFFAELE _	62_Fabbricati - 2202_Fabbricati ad uso abitativo	F_fg_47_part_451_sub_12_cat_A/3 - Abitazioni di tipo economico	D13	APES	APES	
38947	ALLOGGIO VIA RUBATTINO RAFFAELE _	62_Fabbricati - 2202_Fabbricati ad uso abitativo	F_fg_47_part_451_sub_2_cat_A/3 - Abitazioni di tipo economico	D13	APES	APES	
37857	APPARTAMENTO VIA RUBATTINO RAFFAELE _	62_Fabbricati - 2202_Fabbricati ad uso abitativo	F_fg_47_part_451_sub_3_cat_A/3 - Abitazioni di tipo economico	D13	APES	APES	
38940	ALLOGGIO VIA RUBATTINO RAFFAELE _	62_Fabbricati - 2202_Fabbricati ad uso abitativo	F_fg_47_part_451_sub_4_cat_A/3 - Abitazioni di tipo economico	D13	APES	APES	
38941	ALLOGGIO VIA RUBATTINO RAFFAELE _	62_Fabbricati - 2202_Fabbricati ad uso abitativo	F_fg_47_part_451_sub_5_cat_A/3 - Abitazioni di tipo economico	D13	APES	APES	
38942	ALLOGGIO VIA RUBATTINO RAFFAELE _	62_Fabbricati - 2202_Fabbricati ad uso abitativo	F_fg_47_part_451_sub_6_cat_A/3 - Abitazioni di tipo economico	D13	APES	APES	
38943	ALLOGGIO VIA RUBATTINO RAFFAELE _	62_Fabbricati - 2202_Fabbricati ad uso abitativo	F_fg_47_part_451_sub_7_cat_A/3 - Abitazioni di tipo economico	D13	APES	APES	
37990	ALLOGGIO VIA BRONZETTI FRATELLI _	62_Fabbricati - 2202_Fabbricati ad uso abitativo	F_fg_47_part_452_sub_1_cat_A/3 - Abitazioni di tipo economico	D13	APES	APES	
37999	ALLOGGIO VIA BRONZETTI FRATELLI _	62_Fabbricati - 2202_Fabbricati ad uso abitativo	F_fg_47_part_452_sub_10_cat_A/3 - Abitazioni di tipo economico	D13	APES	APES	
38000	ALLOGGIO VIA BRONZETTI FRATELLI _	62_Fabbricati - 2202_Fabbricati ad uso abitativo	F_fg_47_part_452_sub_11_cat_A/3 - Abitazioni di tipo economico	D13	APES	APES	
38001	ALLOGGIO VIA BRONZETTI FRATELLI _	62_Fabbricati - 2202_Fabbricati ad uso abitativo	F_fg_47_part_452_sub_12_cat_A/3 - Abitazioni di tipo economico	D13	APES	APES	
37991	ALLOGGIO VIA BRONZETTI FRATELLI _	62_Fabbricati - 2202_Fabbricati ad uso abitativo	F_fg_47_part_452_sub_2_cat_A/3 - Abitazioni di tipo economico	D13	APES	APES	
37992	ALLOGGIO VIA BRONZETTI FRATELLI _	62_Fabbricati - 2202_Fabbricati ad uso abitativo	F_fg_47_part_452_sub_3_cat_A/3 - Abitazioni di tipo economico	D13	APES	APES	

39157	ALLOGGIO VIA SIRTORI GIUSEPPE _	62_Fabbricati - 2202_Fabbricati ad uso abitativo	F_fg_47_part_458_sub_4_cat_A/3 - Abitazioni di tipo economico	D13	APES	APES	
39158	ALLOGGIO VIA SIRTORI GIUSEPPE _	62_Fabbricati - 2202_Fabbricati ad uso abitativo	F_fg_47_part_458_sub_5_cat_A/3 - Abitazioni di tipo economico	D13	APES	APES	
39159	ALLOGGIO VIA SIRTORI GIUSEPPE _	62_Fabbricati - 2202_Fabbricati ad uso abitativo	F_fg_47_part_458_sub_6_cat_A/3 - Abitazioni di tipo economico	D13	APES	APES	
39160	ALLOGGIO VIA SIRTORI GIUSEPPE _	62_Fabbricati - 2202_Fabbricati ad uso abitativo	F_fg_47_part_458_sub_7_cat_A/3 - Abitazioni di tipo economico	D13	APES	APES	
39161	ALLOGGIO VIA SIRTORI GIUSEPPE _	62_Fabbricati - 2202_Fabbricati ad uso abitativo	F_fg_47_part_458_sub_8_cat_A/3 - Abitazioni di tipo economico	D13	APES	APES	
39165	ALLOGGIO VIA SIRTORI GIUSEPPE _	62_Fabbricati - 2202_Fabbricati ad uso abitativo	F_fg_47_part_458_sub_9_cat_A/3 - Abitazioni di tipo economico	D13	APES	APES	
39173	ALLOGGIO VIA SIRTORI GIUSEPPE _	62_Fabbricati - 2202_Fabbricati ad uso abitativo	F_fg_47_part_459_sub_10_cat_A/3 - Abitazioni di tipo economico	D13	APES	APES	
39174	ALLOGGIO VIA SIRTORI GIUSEPPE _	62_Fabbricati - 2202_Fabbricati ad uso abitativo	F_fg_47_part_459_sub_11_cat_A/3 - Abitazioni di tipo economico	D13	APES	APES	
39175	ALLOGGIO VIA SIRTORI GIUSEPPE _	62_Fabbricati - 2202_Fabbricati ad uso abitativo	F_fg_47_part_459_sub_12_cat_A/3 - Abitazioni di tipo economico	D13	APES	APES	
39166	ALLOGGIO VIA SIRTORI GIUSEPPE _	62_Fabbricati - 2202_Fabbricati ad uso abitativo	F_fg_47_part_459_sub_2_cat_A/3 - Abitazioni di tipo economico	D13	APES	APES	
39167	ALLOGGIO VIA SIRTORI GIUSEPPE _	62_Fabbricati - 2202_Fabbricati ad uso abitativo	F_fg_47_part_459_sub_3_cat_A/3 - Abitazioni di tipo economico	D13	APES	APES	
39168	ALLOGGIO VIA SIRTORI GIUSEPPE _	62_Fabbricati - 2202_Fabbricati ad uso abitativo	F_fg_47_part_459_sub_4_cat_A/3 - Abitazioni di tipo economico	D13	APES	APES	
39169	ALLOGGIO VIA SIRTORI GIUSEPPE _	62_Fabbricati - 2202_Fabbricati ad uso abitativo	F_fg_47_part_459_sub_5_cat_A/3 - Abitazioni di tipo economico	D13	APES	APES	
39170	ALLOGGIO VIA SIRTORI GIUSEPPE _	62_Fabbricati - 2202_Fabbricati ad uso abitativo	F_fg_47_part_459_sub_6_cat_A/3 - Abitazioni di tipo economico	D13	APES	APES	
37698	APPARTAMENTO VIA SIRTORI GIUSEPPE _	62_Fabbricati - 2202_Fabbricati ad uso abitativo	F_fg_47_part_459_sub_7_cat_A/3 - Abitazioni di tipo economico	D13	APES	APES	
39171	ALLOGGIO VIA SIRTORI GIUSEPPE _	62_Fabbricati - 2202_Fabbricati ad uso abitativo	F_fg_47_part_459_sub_8_cat_A/3 - Abitazioni di tipo economico	D13	APES	APES	
39172	ALLOGGIO VIA SIRTORI GIUSEPPE _	62_Fabbricati - 2202_Fabbricati ad uso abitativo	F_fg_47_part_459_sub_9_cat_A/3 - Abitazioni di tipo economico	D13	APES	APES	
39264	ALLOGGIO VIA VERITA" GIOVANNI _	62_Fabbricati - 2202_Fabbricati ad uso abitativo	F_fg_47_part_460_sub_1_cat_A/3 - Abitazioni di tipo economico	D13	APES	APES	
39273	ALLOGGIO VIA VERITA" GIOVANNI _	62_Fabbricati - 2202_Fabbricati ad uso abitativo	F_fg_47_part_460_sub_10_cat_A/3 - Abitazioni di tipo economico	D13	APES	APES	
39274	ALLOGGIO VIA VERITA" GIOVANNI _	62_Fabbricati - 2202_Fabbricati ad uso abitativo	F_fg_47_part_460_sub_11_cat_A/3 - Abitazioni di tipo economico	D13	APES	APES	
39275	ALLOGGIO VIA VERITA" GIOVANNI _	62_Fabbricati - 2202_Fabbricati ad uso abitativo	F_fg_47_part_460_sub_12_cat_A/3 - Abitazioni di tipo economico	D13	APES	APES	
39265	ALLOGGIO VIA VERITA" GIOVANNI _	62_Fabbricati - 2202_Fabbricati ad uso abitativo	F_fg_47_part_460_sub_2_cat_A/3 - Abitazioni di tipo economico	D13	APES	APES	
39266	ALLOGGIO VIA VERITA" GIOVANNI _	62_Fabbricati - 2202_Fabbricati ad uso abitativo	F_fg_47_part_460_sub_3_cat_A/3 - Abitazioni di tipo economico	D13	APES	APES	

39267	ALLOGGIO VIA VERITA" GIOVANNI _	62_Fabbricati - 2202_Fabbricati ad uso abitativo	F_fg_47_part_460_sub_4_cat_A/3 - Abitazioni di tipo economico	D13	APES	APES	
39268	ALLOGGIO VIA VERITA" GIOVANNI _	62_Fabbricati - 2202_Fabbricati ad uso abitativo	F_fg_47_part_460_sub_5_cat_A/3 - Abitazioni di tipo economico	D13	APES	APES	
39269	ALLOGGIO VIA VERITA" GIOVANNI _	62_Fabbricati - 2202_Fabbricati ad uso abitativo	F_fg_47_part_460_sub_6_cat_A/3 - Abitazioni di tipo economico	D13	APES	APES	
39270	ALLOGGIO VIA VERITA" GIOVANNI _	62_Fabbricati - 2202_Fabbricati ad uso abitativo	F_fg_47_part_460_sub_7_cat_A/3 - Abitazioni di tipo economico	D13	APES	APES	
39271	ALLOGGIO VIA VERITA" GIOVANNI _	62_Fabbricati - 2202_Fabbricati ad uso abitativo	F_fg_47_part_460_sub_8_cat_A/3 - Abitazioni di tipo economico	D13	APES	APES	
39272	ALLOGGIO VIA VERITA" GIOVANNI _	62_Fabbricati - 2202_Fabbricati ad uso abitativo	F_fg_47_part_460_sub_9_cat_A/3 - Abitazioni di tipo economico	D13	APES	APES	
38013	ALLOGGIO VIA FIORENTINA 127 _	62_Fabbricati - 2202_Fabbricati ad uso abitativo	F_fg_47_part_48_sub_16_cat_A/4 - Abitazioni di tipo popolare	D13	APES	APES	
38011	ALLOGGIO VIA FIORENTINA 127 _	62_Fabbricati - 2202_Fabbricati ad uso abitativo	F_fg_47_part_48_sub_17_cat_A/4 - Abitazioni di tipo popolare	D13	APES	APES	
38012	ALLOGGIO VIA FIORENTINA 127 _	62_Fabbricati - 2202_Fabbricati ad uso abitativo	F_fg_47_part_48_sub_18_cat_A/4 - Abitazioni di tipo popolare	D13	APES	APES	
39022	ALLOGGIO VIA SEMPIONE _	62_Fabbricati - 2202_Fabbricati ad uso abitativo	F_fg_47_part_523_sub_3_cat_A/3 - Abitazioni di tipo economico	D13	APES	APES	
39023	ALLOGGIO VIA SEMPIONE _	62_Fabbricati - 2202_Fabbricati ad uso abitativo	F_fg_47_part_523_sub_4_cat_A/3 - Abitazioni di tipo economico	D13	APES	APES	
39024	ALLOGGIO VIA SEMPIONE _	62_Fabbricati - 2202_Fabbricati ad uso abitativo	F_fg_47_part_523_sub_5_cat_A/3 - Abitazioni di tipo economico	D13	APES	APES	
39025	ALLOGGIO VIA SEMPIONE _	62_Fabbricati - 2202_Fabbricati ad uso abitativo	F_fg_47_part_523_sub_6_cat_A/3 - Abitazioni di tipo economico	D13	APES	APES	
39026	ALLOGGIO VIA SEMPIONE _	62_Fabbricati - 2202_Fabbricati ad uso abitativo	F_fg_47_part_524_sub_2_cat_A/3 - Abitazioni di tipo economico	D13	APES	APES	
39027	ALLOGGIO VIA SEMPIONE _	62_Fabbricati - 2202_Fabbricati ad uso abitativo	F_fg_47_part_524_sub_3_cat_A/3 - Abitazioni di tipo economico	D13	APES	APES	
39028	ALLOGGIO VIA SEMPIONE _	62_Fabbricati - 2202_Fabbricati ad uso abitativo	F_fg_47_part_524_sub_4_cat_A/3 - Abitazioni di tipo economico	D13	APES	APES	
39029	ALLOGGIO VIA SEMPIONE _	62_Fabbricati - 2202_Fabbricati ad uso abitativo	F_fg_47_part_524_sub_5_cat_A/3 - Abitazioni di tipo economico	D13	APES	APES	
39030	ALLOGGIO VIA SEMPIONE _	62_Fabbricati - 2202_Fabbricati ad uso abitativo	F_fg_47_part_524_sub_8_cat_A/3 - Abitazioni di tipo economico	D13	APES	APES	
39031	ALLOGGIO VIA SEMPIONE _	62_Fabbricati - 2202_Fabbricati ad uso abitativo	F_fg_47_part_525_sub_2_cat_A/3 - Abitazioni di tipo economico	D13	APES	APES	
39032	ALLOGGIO VIA SEMPIONE _	62_Fabbricati - 2202_Fabbricati ad uso abitativo	F_fg_47_part_525_sub_4_cat_A/3 - Abitazioni di tipo economico	D13	APES	APES	
39033	ALLOGGIO VIA SEMPIONE _	62_Fabbricati - 2202_Fabbricati ad uso abitativo	F_fg_47_part_525_sub_8_cat_A/3 - Abitazioni di tipo economico	D13	APES	APES	
39034	ALLOGGIO VIA SEMPIONE _	62_Fabbricati - 2202_Fabbricati ad uso abitativo	F_fg_47_part_525_sub_9_cat_A/3 - Abitazioni di tipo economico	D13	APES	APES	
39035	ALLOGGIO VIA SEMPIONE _	62_Fabbricati - 2202_Fabbricati ad uso abitativo	F_fg_47_part_526_sub_7_cat_A/3 - Abitazioni di tipo economico	D13	APES	APES	

39056	ALLOGGIO VIA SEMPIONE _	62_Fabbricati - 2202_Fabbricati ad uso abitativo	F_fg_47_part_528_sub_7_cat_A/3 - Abitazioni di tipo economico	D13	APES	APES	
39057	ALLOGGIO VIA SEMPIONE _	62_Fabbricati - 2202_Fabbricati ad uso abitativo	F_fg_47_part_528_sub_8_cat_A/3 - Abitazioni di tipo economico	D13	APES	APES	
39058	ALLOGGIO VIA SEMPIONE _	62_Fabbricati - 2202_Fabbricati ad uso abitativo	F_fg_47_part_528_sub_9_cat_A/3 - Abitazioni di tipo economico	D13	APES	APES	
39062	ALLOGGIO VIA SEMPIONE _	62_Fabbricati - 2202_Fabbricati ad uso abitativo	F_fg_47_part_529_sub_1_cat_A/3 - Abitazioni di tipo economico	D13	APES	APES	
39071	ALLOGGIO VIA SEMPIONE _	62_Fabbricati - 2202_Fabbricati ad uso abitativo	F_fg_47_part_529_sub_10_cat_A/3 - Abitazioni di tipo economico	D13	APES	APES	
39072	ALLOGGIO VIA SEMPIONE _	62_Fabbricati - 2202_Fabbricati ad uso abitativo	F_fg_47_part_529_sub_11_cat_A/3 - Abitazioni di tipo economico	D13	APES	APES	
39073	ALLOGGIO VIA SEMPIONE _	62_Fabbricati - 2202_Fabbricati ad uso abitativo	F_fg_47_part_529_sub_12_cat_A/3 - Abitazioni di tipo economico	D13	APES	APES	
39063	ALLOGGIO VIA SEMPIONE _	62_Fabbricati - 2202_Fabbricati ad uso abitativo	F_fg_47_part_529_sub_2_cat_A/3 - Abitazioni di tipo economico	D13	APES	APES	
39064	ALLOGGIO VIA SEMPIONE _	62_Fabbricati - 2202_Fabbricati ad uso abitativo	F_fg_47_part_529_sub_3_cat_A/3 - Abitazioni di tipo economico	D13	APES	APES	
39065	ALLOGGIO VIA SEMPIONE _	62_Fabbricati - 2202_Fabbricati ad uso abitativo	F_fg_47_part_529_sub_4_cat_A/3 - Abitazioni di tipo economico	D13	APES	APES	
39066	ALLOGGIO VIA SEMPIONE _	62_Fabbricati - 2202_Fabbricati ad uso abitativo	F_fg_47_part_529_sub_5_cat_A/3 - Abitazioni di tipo economico	D13	APES	APES	
39067	ALLOGGIO VIA SEMPIONE _	62_Fabbricati - 2202_Fabbricati ad uso abitativo	F_fg_47_part_529_sub_6_cat_A/3 - Abitazioni di tipo economico	D13	APES	APES	
39068	ALLOGGIO VIA SEMPIONE _	62_Fabbricati - 2202_Fabbricati ad uso abitativo	F_fg_47_part_529_sub_7_cat_A/3 - Abitazioni di tipo economico	D13	APES	APES	
39069	ALLOGGIO VIA SEMPIONE _	62_Fabbricati - 2202_Fabbricati ad uso abitativo	F_fg_47_part_529_sub_8_cat_A/3 - Abitazioni di tipo economico	D13	APES	APES	
39070	ALLOGGIO VIA SEMPIONE _	62_Fabbricati - 2202_Fabbricati ad uso abitativo	F_fg_47_part_529_sub_9_cat_A/3 - Abitazioni di tipo economico	D13	APES	APES	
39074	ALLOGGIO VIA SEMPIONE _	62_Fabbricati - 2202_Fabbricati ad uso abitativo	F_fg_47_part_530_sub_1_cat_A/3 - Abitazioni di tipo economico	D13	APES	APES	
39083	ALLOGGIO VIA SEMPIONE _	62_Fabbricati - 2202_Fabbricati ad uso abitativo	F_fg_47_part_530_sub_10_cat_A/3 - Abitazioni di tipo economico	D13	APES	APES	
39084	ALLOGGIO VIA SEMPIONE _	62_Fabbricati - 2202_Fabbricati ad uso abitativo	F_fg_47_part_530_sub_11_cat_A/3 - Abitazioni di tipo economico	D13	APES	APES	
39085	ALLOGGIO VIA SEMPIONE _	62_Fabbricati - 2202_Fabbricati ad uso abitativo	F_fg_47_part_530_sub_12_cat_A/3 - Abitazioni di tipo economico	D13	APES	APES	
37313	BOX VIA SEMPIONE _	62_Fabbricati - 2202_Fabbricati ad uso abitativo	F_fg_47_part_530_sub_14_cat_C/2 - Magazzini e locali di deposito	D13	APES	APES	
37314	BOX VIA SEMPIONE _	62_Fabbricati - 2202_Fabbricati ad uso abitativo	F_fg_47_part_530_sub_15_cat_C/2 - Magazzini e locali di deposito	D13	APES	APES	
37315	BOX VIA SEMPIONE _	62_Fabbricati - 2202_Fabbricati ad uso abitativo	F_fg_47_part_530_sub_16_cat_C/2 - Magazzini e locali di deposito	D13	APES	APES	
37316	BOX VIA SEMPIONE _	62_Fabbricati - 2202_Fabbricati ad uso abitativo	F_fg_47_part_530_sub_17_cat_C/2 - Magazzini e locali di deposito	D13	APES	APES	

37317	BOX VIA SEMPIONE _	62_Fabbricati - 2202_Fabbricati ad uso abitativo	F_fg_47_part_530_sub_18_cat_	D13	APES	APES	
37318	BOX VIA SEMPIONE _	62_Fabbricati - 2202_Fabbricati ad uso abitativo	F_fg_47_part_530_sub_19_cat_	D13	APES	APES	
39075	ALLOGGIO VIA SEMPIONE 8 _	62_Fabbricati - 2202_Fabbricati ad uso abitativo	F_fg_47_part_530_sub_2_cat_A/3 - Abitazioni di tipo economico	D13	APES	APES	
37319	BOX VIA SEMPIONE _	62_Fabbricati - 2202_Fabbricati ad uso abitativo	F_fg_47_part_530_sub_20_cat_	D13	APES	APES	
37320	BOX VIA SEMPIONE _	62_Fabbricati - 2202_Fabbricati ad uso abitativo	F_fg_47_part_530_sub_21_cat_	D13	APES	APES	
37324	BOX VIA SEMPIONE _	62_Fabbricati - 2202_Fabbricati ad uso abitativo	F_fg_47_part_530_sub_25_cat_	D13	APES	APES	
37325	BOX VIA SEMPIONE _	62_Fabbricati - 2202_Fabbricati ad uso abitativo	F_fg_47_part_530_sub_26_cat_	D13	APES	APES	
37327	BOX VIA SEMPIONE _	62_Fabbricati - 2202_Fabbricati ad uso abitativo	F_fg_47_part_530_sub_28_cat_	D13	APES	APES	
37328	BOX VIA SEMPIONE _	62_Fabbricati - 2202_Fabbricati ad uso abitativo	F_fg_47_part_530_sub_29_cat_	D13	APES	APES	
39076	ALLOGGIO VIA SEMPIONE _	62_Fabbricati - 2202_Fabbricati ad uso abitativo	F_fg_47_part_530_sub_3_cat_A/3 - Abitazioni di tipo economico	D13	APES	APES	
37338	BOX VIA SEMPIONE _	62_Fabbricati - 2202_Fabbricati ad uso abitativo	F_fg_47_part_530_sub_30_cat_	D13	APES	APES	
37330	BOX VIA SEMPIONE _	62_Fabbricati - 2202_Fabbricati ad uso abitativo	F_fg_47_part_530_sub_31_cat_	D13	APES	APES	
37332	BOX VIA SEMPIONE _	62_Fabbricati - 2202_Fabbricati ad uso abitativo	F_fg_47_part_530_sub_33_cat_	D13	APES	APES	
37334	BOX VIA SEMPIONE _	62_Fabbricati - 2202_Fabbricati ad uso abitativo	F_fg_47_part_530_sub_35_cat_	D13	APES	APES	
37335	BOX VIA SEMPIONE _	62_Fabbricati - 2202_Fabbricati ad uso abitativo	F_fg_47_part_530_sub_36_cat_	D13	APES	APES	
37336	BOX VIA SEMPIONE _	62_Fabbricati - 2202_Fabbricati ad uso abitativo	F_fg_47_part_530_sub_37_cat_	D13	APES	APES	
37337	BOX VIA SEMPIONE _	62_Fabbricati - 2202_Fabbricati ad uso abitativo	F_fg_47_part_530_sub_38_cat_	D13	APES	APES	
37329	BOX VIA SEMPIONE _	62_Fabbricati - 2202_Fabbricati ad uso abitativo	F_fg_47_part_530_sub_39_cat_	D13	APES	APES	
39077	ALLOGGIO VIA SEMPIONE _	62_Fabbricati - 2202_Fabbricati ad uso abitativo	F_fg_47_part_530_sub_4_cat_A/3 - Abitazioni di tipo economico	D13	APES	APES	
37339	BOX VIA SEMPIONE _	62_Fabbricati - 2202_Fabbricati ad uso abitativo	F_fg_47_part_530_sub_40_cat_	D13	APES	APES	
37340	BOX VIA SEMPIONE _	62_Fabbricati - 2202_Fabbricati ad uso abitativo	F_fg_47_part_530_sub_41_cat_	D13	APES	APES	
37341	BOX VIA SEMPIONE _	62_Fabbricati - 2202_Fabbricati ad uso abitativo	F_fg_47_part_530_sub_42_cat_	D13	APES	APES	
39078	ALLOGGIO VIA SEMPIONE _	62_Fabbricati - 2202_Fabbricati ad uso abitativo	F_fg_47_part_530_sub_5_cat_A/3 - Abitazioni di tipo economico	D13	APES	APES	

39079	ALLOGGIO VIA SEMPIONE _	62_Fabbricati - 2202_Fabbricati ad uso abitativo	F_fg_47_part_530_sub_6_cat_A/3 - Abitazioni di tipo economico	D13	APES	APES	
39080	ALLOGGIO VIA SEMPIONE _	62_Fabbricati - 2202_Fabbricati ad uso abitativo	F_fg_47_part_530_sub_7_cat_A/3 - Abitazioni di tipo economico	D13	APES	APES	
39081	ALLOGGIO VIA SEMPIONE _	62_Fabbricati - 2202_Fabbricati ad uso abitativo	F_fg_47_part_530_sub_8_cat_A/3 - Abitazioni di tipo economico	D13	APES	APES	
39082	ALLOGGIO VIA SEMPIONE _	62_Fabbricati - 2202_Fabbricati ad uso abitativo	F_fg_47_part_530_sub_9_cat_A/3 - Abitazioni di tipo economico	D13	APES	APES	
39088	ALLOGGIO VIA SEMPIONE _	62_Fabbricati - 2202_Fabbricati ad uso abitativo	F_fg_47_part_531_sub_1_cat_A/3 - Abitazioni di tipo economico	D13	APES	APES	
39089	ALLOGGIO VIA SEMPIONE _	62_Fabbricati - 2202_Fabbricati ad uso abitativo	F_fg_47_part_531_sub_2_cat_A/3 - Abitazioni di tipo economico	D13	APES	APES	
38572	GARAGE VIA SEMPIONE _	62_Fabbricati - 2202_Fabbricati ad uso abitativo	F_fg_47_part_532_sub_1_cat_C/6 - Stalle, scuderie, rimesse, autorimesse	D13	APES	APES	
38574	GARAGE VIA SEMPIONE _	62_Fabbricati - 2202_Fabbricati ad uso abitativo	F_fg_47_part_532_sub_3_cat_C/6 - Stalle, scuderie, rimesse, autorimesse	D13	APES	APES	
38576	GARAGE VIA SEMPIONE _	62_Fabbricati - 2202_Fabbricati ad uso abitativo	F_fg_47_part_532_sub_4_cat_C/6 - Stalle, scuderie, rimesse, autorimesse	D13	APES	APES	
38578	GARAGE VIA SEMPIONE _	62_Fabbricati - 2202_Fabbricati ad uso abitativo	F_fg_47_part_532_sub_7_cat_C/6 - Stalle, scuderie, rimesse, autorimesse	D13	APES	APES	
38580	GARAGE VIA SEMPIONE _	62_Fabbricati - 2202_Fabbricati ad uso abitativo	F_fg_47_part_532_sub_9_cat_C/6 - Stalle, scuderie, rimesse, autorimesse	D13	APES	APES	
37869	APPARTAMENTO VIA SEMPIONE _	62_Fabbricati - 2202_Fabbricati ad uso abitativo	F_fg_47_part_533_sub_1_cat_A/3 - Abitazioni di tipo economico	D13	APES	APES	
38584	GARAGE VIA SEMPIONE _	62_Fabbricati - 2202_Fabbricati ad uso abitativo	F_fg_47_part_533_sub_10_cat_C/6 - Stalle, scuderie, rimesse, autorimesse	D13	APES	APES	
39092	ALLOGGIO VIA SEMPIONE _	62_Fabbricati - 2202_Fabbricati ad uso abitativo	F_fg_47_part_533_sub_5_cat_A/3 - Abitazioni di tipo economico	D13	APES	APES	
39093	ALLOGGIO VIA SEMPIONE _	62_Fabbricati - 2202_Fabbricati ad uso abitativo	F_fg_47_part_533_sub_6_cat_A/3 - Abitazioni di tipo economico	D13	APES	APES	
39094	ALLOGGIO VIA SEMPIONE _	62_Fabbricati - 2202_Fabbricati ad uso abitativo	F_fg_47_part_533_sub_9_cat_A/3 - Abitazioni di tipo economico	D13	APES	APES	
39099	ALLOGGIO VIA SEMPIONE _	62_Fabbricati - 2202_Fabbricati ad uso abitativo	F_fg_47_part_534_sub_1_cat_A/3 - Abitazioni di tipo economico	D13	APES	APES	
39100	ALLOGGIO VIA SEMPIONE _	62_Fabbricati - 2202_Fabbricati ad uso abitativo	F_fg_47_part_534_sub_3_cat_A/3 - Abitazioni di tipo economico	D13	APES	APES	
39101	ALLOGGIO VIA SEMPIONE _	62_Fabbricati - 2202_Fabbricati ad uso abitativo	F_fg_47_part_534_sub_4_cat_A/3 - Abitazioni di tipo economico	D13	APES	APES	
39102	ALLOGGIO VIA SEMPIONE _	62_Fabbricati - 2202_Fabbricati ad uso abitativo	F_fg_47_part_534_sub_6_cat_A/3 - Abitazioni di tipo economico	D13	APES	APES	

38586	GARAGE VIA SEMPIONE _	62_Fabbricati - 2202_Fabbricati ad uso abitativo	F_fg_47_part_535_sub_1_cat_C/6 - Stalle, scuderie, rimesse, autorimesse	D13	APES	APES	
38588	GARAGE VIA SEMPIONE _	62_Fabbricati - 2202_Fabbricati ad uso abitativo	F_fg_47_part_535_sub_2_cat_C/6 - Stalle, scuderie, rimesse, autorimesse	D13	APES	APES	
38590	GARAGE VIA SEMPIONE _	62_Fabbricati - 2202_Fabbricati ad uso abitativo	F_fg_47_part_535_sub_3_cat_C/6 - Stalle, scuderie, rimesse, autorimesse	D13	APES	APES	
38592	GARAGE VIA SEMPIONE _	62_Fabbricati - 2202_Fabbricati ad uso abitativo	F_fg_47_part_535_sub_4_cat_C/6 - Stalle, scuderie, rimesse, autorimesse	D13	APES	APES	
38594	GARAGE VIA SEMPIONE _	62_Fabbricati - 2202_Fabbricati ad uso abitativo	F_fg_47_part_535_sub_5_cat_C/6 - Stalle, scuderie, rimesse, autorimesse	D13	APES	APES	
38596	GARAGE VIA SEMPIONE _	62_Fabbricati - 2202_Fabbricati ad uso abitativo	F_fg_47_part_535_sub_6_cat_C/6 - Stalle, scuderie, rimesse, autorimesse	D13	APES	APES	
38600	GARAGE VIA SEMPIONE _	62_Fabbricati - 2202_Fabbricati ad uso abitativo	F_fg_47_part_535_sub_8_cat_C/6 - Stalle, scuderie, rimesse, autorimesse	D13	APES	APES	
38598	GARAGE VIA SEMPIONE _	62_Fabbricati - 2202_Fabbricati ad uso abitativo	F_fg_47_part_535_sub_9_cat_C/6 - Stalle, scuderie, rimesse, autorimesse	D13	APES	APES	
37943	ALLOGGIO VIA EMILIA _	62_Fabbricati - 2202_Fabbricati ad uso abitativo	F_fg_47_part_546_sub_23_cat_A/3 - Abitazioni di tipo economico	D13	APES	APES	
39086	ALLOGGIO VIA SEMPIONE _	62_Fabbricati - 2202_Fabbricati ad uso abitativo	F_fg_47_part_634_sub_1_cat_A/3 - Abitazioni di tipo economico	D13	APES	APES	
39087	ALLOGGIO VIA SEMPIONE _	62_Fabbricati - 2202_Fabbricati ad uso abitativo	F_fg_47_part_634_sub_4_cat_A/3 - Abitazioni di tipo economico	D13	APES	APES	
39090	ALLOGGIO VIA SEMPIONE _	62_Fabbricati - 2202_Fabbricati ad uso abitativo	F_fg_47_part_636_sub_5_cat_A/3 - Abitazioni di tipo economico	D13	APES	APES	
39091	ALLOGGIO VIA SEMPIONE _	62_Fabbricati - 2202_Fabbricati ad uso abitativo	F_fg_47_part_636_sub_6_cat_A/3 - Abitazioni di tipo economico	D13	APES	APES	
39095	ALLOGGIO VIA SEMPIONE _	62_Fabbricati - 2202_Fabbricati ad uso abitativo	F_fg_47_part_638_sub_1_cat_A/3 - Abitazioni di tipo economico	D13	APES	APES	
39096	ALLOGGIO VIA SEMPIONE _	62_Fabbricati - 2202_Fabbricati ad uso abitativo	F_fg_47_part_638_sub_2_cat_A/3 - Abitazioni di tipo economico	D13	APES	APES	
39097	ALLOGGIO VIA SEMPIONE _	62_Fabbricati - 2202_Fabbricati ad uso abitativo	F_fg_47_part_638_sub_4_cat_A/3 - Abitazioni di tipo economico	D13	APES	APES	
39098	ALLOGGIO VIA SEMPIONE _	62_Fabbricati - 2202_Fabbricati ad uso abitativo	F_fg_47_part_638_sub_5_cat_A/3 - Abitazioni di tipo economico	D13	APES	APES	
39103	ALLOGGIO VIA SEMPIONE _	62_Fabbricati - 2202_Fabbricati ad uso abitativo	F_fg_47_part_639_sub_1_cat_A/3 - Abitazioni di tipo economico	D13	APES	APES	
39104	ALLOGGIO VIA SEMPIONE _	62_Fabbricati - 2202_Fabbricati ad uso abitativo	F_fg_47_part_639_sub_5_cat_A/3 - Abitazioni di tipo economico	D13	APES	APES	

39105	ALLOGGIO VIA SEMPIONE _	62_Fabbricati - 2202_Fabbricati ad uso abitativo	F_fg_47_part_639_sub_6_cat_A/3 - Abitazioni di tipo economico	D13	APES	APES	
60813	CHIOSCO (EX FRUTTA E VERDURA) VIA FIORENTINA - VIA TRAMVIA 1 _	62_Fabbricati - 2230_Fabbricati ad uso commerciale	F_fg_47_part_641_cat_C/1 - Negozi e botteghe	D04			
37300	BOX VIA SEMPIONE _	62_Fabbricati - 2202_Fabbricati ad uso abitativo	F_fg_47_part_747_sub_1_cat_C/2 - Magazzini e locali di deposito	D13	APES	APES	
37322	BOX VIA SEMPIONE _	62_Fabbricati - 2202_Fabbricati ad uso abitativo	F_fg_47_part_747_sub_10_cat_	D13	APES	APES	
37310	BOX VIA SEMPIONE _	62_Fabbricati - 2202_Fabbricati ad uso abitativo	F_fg_47_part_747_sub_11_cat_C/2 - Magazzini e locali di deposito	D13	APES	APES	
37311	BOX VIA SEMPIONE _	62_Fabbricati - 2202_Fabbricati ad uso abitativo	F_fg_47_part_747_sub_12_cat_C/2 - Magazzini e locali di deposito	D13	APES	APES	
37301	BOX VIA SEMPIONE _	62_Fabbricati - 2202_Fabbricati ad uso abitativo	F_fg_47_part_747_sub_2_cat_C/2 - Magazzini e locali di deposito	D13	APES	APES	
37302	BOX VIA SEMPIONE _	62_Fabbricati - 2202_Fabbricati ad uso abitativo	F_fg_47_part_747_sub_3_cat_C/2 - Magazzini e locali di deposito	D13	APES	APES	
37303	BOX VIA SEMPIONE _	62_Fabbricati - 2202_Fabbricati ad uso abitativo	F_fg_47_part_747_sub_4_cat_C/2 - Magazzini e locali di deposito	D13	APES	APES	
37304	BOX VIA SEMPIONE _	62_Fabbricati - 2202_Fabbricati ad uso abitativo	F_fg_47_part_747_sub_5_cat_C/2 - Magazzini e locali di deposito	D13	APES	APES	
37305	BOX VIA SEMPIONE _	62_Fabbricati - 2202_Fabbricati ad uso abitativo	F_fg_47_part_747_sub_6_cat_C/2 - Magazzini e locali di deposito	D13	APES	APES	
37306	BOX VIA SEMPIONE _	62_Fabbricati - 2202_Fabbricati ad uso abitativo	F_fg_47_part_747_sub_7_cat_C/2 - Magazzini e locali di deposito	D13	APES	APES	
37307	BOX VIA SEMPIONE _	62_Fabbricati - 2202_Fabbricati ad uso abitativo	F_fg_47_part_747_sub_8_cat_C/2 - Magazzini e locali di deposito	D13	APES	APES	
37308	BOX VIA SEMPIONE _	62_Fabbricati - 2202_Fabbricati ad uso abitativo	F_fg_47_part_747_sub_9_cat_C/2 - Magazzini e locali di deposito	D13	APES	APES	
52758	MAGAZZINO ALLOGGI ERP IN VIA EMILIA-VIA SIRTORI _	62_Fabbricati - 2202_Fabbricati ad uso abitativo	F_fg_47_part_831_cat_C/1 - Negozi e botteghe	D13	APES	APES	
38395	ALLOGGIO VIA MARSALA _	62_Fabbricati - 2202_Fabbricati ad uso abitativo	F_fg_48_part_375_sub_1_cat_A/3 - Abitazioni di tipo economico	D13	APES	APES	
38391	ALLOGGIO VIA MARSALA _	62_Fabbricati - 2202_Fabbricati ad uso abitativo	F_fg_48_part_375_sub_10_cat_A/3 - Abitazioni di tipo economico	D13	APES	APES	
38390	ALLOGGIO VIA MARSALA _	62_Fabbricati - 2202_Fabbricati ad uso abitativo	F_fg_48_part_375_sub_11_cat_A/3 - Abitazioni di tipo economico	D13	APES	APES	
38389	ALLOGGIO VIA MARSALA _	62_Fabbricati - 2202_Fabbricati ad uso abitativo	F_fg_48_part_375_sub_12_cat_A/3 - Abitazioni di tipo economico	D13	APES	APES	
48318	GARAGE VIA MARSALA _	62_Fabbricati - 2202_Fabbricati ad uso abitativo	F_fg_48_part_375_sub_14_cat_C/6 - Stalle, scuderie, rimesse, autorimesse	D13	APES	APES	
48319	GARAGE VIA MARSALA _	62_Fabbricati - 2202_Fabbricati ad uso abitativo	F_fg_48_part_375_sub_16_cat_C/6 - Stalle, scuderie, rimesse, autorimesse	D13	APES	APES	

40425	GARAGE ALLOGGIO VIA MARSALA _	62_Fabbricati - 2202_Fabbricati ad uso abitativo	F_fg_48_part_375_sub_17_cat_C/6 - Stalle, scuderie, rimesse, autorimesse	D13	APES	APES	
48320	GARAGE VIA MARSALA _	62_Fabbricati - 2202_Fabbricati ad uso abitativo	F_fg_48_part_375_sub_17_cat_C/6 - Stalle, scuderie, rimesse, autorimesse	D13	APES	APES	
48321	GARAGE VIA MARSALA _	62_Fabbricati - 2202_Fabbricati ad uso abitativo	F_fg_48_part_375_sub_19_cat_C/6 - Stalle, scuderie, rimesse, autorimesse	D13	APES	APES	
48322	GARAGE VIA MARSALA _	62_Fabbricati - 2202_Fabbricati ad uso abitativo	F_fg_48_part_375_sub_20_cat_C/6 - Stalle, scuderie, rimesse, autorimesse	D13	APES	APES	
48323	GARAGE VIA MARSALA _	62_Fabbricati - 2202_Fabbricati ad uso abitativo	F_fg_48_part_375_sub_21_cat_C/6 - Stalle, scuderie, rimesse, autorimesse	D13	APES	APES	
48324	GARAGE VIA MARSALA _	62_Fabbricati - 2202_Fabbricati ad uso abitativo	F_fg_48_part_375_sub_22_cat_C/6 - Stalle, scuderie, rimesse, autorimesse	D13	APES	APES	
48325	GARAGE VIA MARSALA _	62_Fabbricati - 2202_Fabbricati ad uso abitativo	F_fg_48_part_375_sub_23_cat_C/6 - Stalle, scuderie, rimesse, autorimesse	D13	APES	APES	
38388	ALLOGGIO VIA MARSALA _	62_Fabbricati - 2202_Fabbricati ad uso abitativo	F_fg_48_part_375_sub_28_cat_A/3 - Abitazioni di tipo economico	D13	APES	APES	
38394	ALLOGGIO VIA MARSALA _	62_Fabbricati - 2202_Fabbricati ad uso abitativo	F_fg_48_part_375_sub_4_cat_A/3 - Abitazioni di tipo economico	D13	APES	APES	
38393	ALLOGGIO VIA MARSALA _	62_Fabbricati - 2202_Fabbricati ad uso abitativo	F_fg_48_part_375_sub_8_cat_A/3 - Abitazioni di tipo economico	D13	APES	APES	
38392	ALLOGGIO VIA MARSALA _	62_Fabbricati - 2202_Fabbricati ad uso abitativo	F_fg_48_part_375_sub_9_cat_A/3 - Abitazioni di tipo economico	D13	APES	APES	
42807	SERBATOIO PENSILE PUTIGNANO (Le Bocchette) _	53_Infrastrutture demaniali - 1301_Infrastrutture demaniali stradali	F_fg_48_part_693	D14	D14		
51979	AREA DESTINATA A VERDE E SPAZI PUBBLICI (lavaggi fiammiferi) _	62_Fabbricati - 2219_Beni immobili n.a.c.	F_fg_48_part_7_sub_1,41,42,256_cat_F/5 - Lastrici solari - SUB 866 873,874,875,882,884 cat_F/1 - Aree urbane	D06			
42471	UNITA' IMMOBILIARE DESTINATA AD USO UFFICIO (ex fiammiferi) _	62_Fabbricati - 2219_Beni immobili n.a.c.	F_fg_48_part_7_sub_118_cat_B/4 - Uffici pubblici	D04	D14	D06	
42472	CABINA ELETTRICA AREA EX LAVAGGIO FIAMMIFERI _	62_Fabbricati - 2219_Beni immobili n.a.c.	F_fg_48_part_7_sub_359_cat_D/1 - Opifici	D04			
45256	AREA URBANA IN VIA QUARTO (verde e parcheggio pubblico) _	62_Fabbricati - 2219_Beni immobili n.a.c.	F_fg_48_part_767_sub_1_cat_F/1 - Aree urbane_part_766_sub_1_cat_F/1 - Aree urbane	D06			
44876	AREA DESTINATA A VERDE E SPAZI PUBBLICI _	62_Fabbricati - 2219_Beni immobili n.a.c.	F_fg_48_part_794_sub_42_cat_	D06			

42911	AREE DESTINATE A PARCHEGGI (ex Lavvaggi Fiammiferi) _	62_Fabbricati - 2219_Beni immobili n.a.c.	F_fg_48_part_883,870,867,864	D06			
37435	SCUOLA ELEMENTARE RENATO MOLIERI GENOVESI VIA DI ORATOIO _	62_Fabbricati - 2206_Fabbricati ad uso scolastico	F_fg_49_part_1076	D09	D06	D06	
60883	APPARTAMENTO PER CIVILE ABITAZIONE AL P. 1° VIA CALATAFIMI 44 _	62_Fabbricati - 2227_Fabbricati ad uso strumentale	F_fg_49_part_1100_sub_2_cat_A/2 - Abitazioni di tipo civile	D13	D14	D06	
37802	ALLOGGIO VIA CALATAFIMI _	62_Fabbricati - 2202_Fabbricati ad uso abitativo	F_fg_49_part_1106_sub_4_cat_A/3 - Abitazioni di tipo economico	D13	APES	APES	
53420	FABBRICATO PER CIVILE ABITAZIONE - FORCOLI _	62_Fabbricati - 2219_Beni immobili n.a.c.	F_fg_49_part_120_cat_A/8 - DA DEFINIRE	D04	D14	D06	
37375	SCUOLA MEDIA GAMERRA VIA VILLA GLORI _	62_Fabbricati - 2206_Fabbricati ad uso scolastico	F_fg_49_part_2000_sub_1_cat_	D09	D06	D06	
37182	ABITAZIONE PRESSO LO STABILE DELLA SCUOLA MEDIA GAMERRA VIA _	62_Fabbricati - 2202_Fabbricati ad uso abitativo	F_fg_49_part_2000_sub_2_cat_	D04	D14	D06	
60621	CHIOSCO GIORNALI VIA FIORENTINA A RIGLIONE VIA FIORENTINA _	62_Fabbricati - 2230_Fabbricati ad uso commerciale	F_fg_49_part_2147_cat_C/1 - Negozi e botteghe	D04			
37234	ALLOGGIO PRESSO ACQUEDOTTO A RIGLIONE VIA NOCELLI _	62_Fabbricati - 2202_Fabbricati ad uso abitativo	F_fg_49_part_2176	D04	D14	D06	
37471	CAMPO SPORTIVO DI ORATOIO (A E B) VIA DI ORATOIO _	62_Fabbricati - 2215_Impianti sportivi	F_fg_49_part_2196	D14	D14	D06	
37465	PALESTRA DI ORATOIO (RIGLIONE) VIA CASTELFIDARDO _	62_Fabbricati - 2215_Impianti sportivi	F_fg_49_part_2203_sub_1_cat_D/6 - Fabbricati e locali per esercizi sportivi	D14	D14	D06	
43641	PARCHEGGIO PIAZZA D'ANTONA _	62_Fabbricati - 2219_Beni immobili n.a.c.	F_fg_49_part_2215_cat_E/9 - Edifici a destinazione particolare	D06			
43642	PARCHEGGIO VIA DI ORATOIO _	62_Fabbricati - 2219_Beni immobili n.a.c.	F_fg_49_part_2217_cat_E/9 - Edifici a destinazione particolare	D06			
46897	AREA URBANA ADIACENTE IL PARCHEGGIO VIA DI ORATOIO _	62_Fabbricati - 2215_Impianti sportivi	F_fg_49_part_2219_cat_F/1 - Aree urbane	D04			
42491	PICCOLO EDIFICIO - BAR NELL'AREA PARCHEGGIO DI FRONTE AL CAMPO SPORTIVO ORATOIO _	62_Fabbricati - 2215_Impianti sportivi	F_fg_49_part_2220_cat_C/1 - Negozi e botteghe	D14	D14	D06	
43643	PARCHEGGIO AREA SPORTIVA DI ORATOIO _	62_Fabbricati - 2219_Beni immobili n.a.c.	F_fg_49_part_2223_cat_E/9 - Edifici a destinazione particolare- part_2219 - part_2222_cat_F/1 - Aree urbane	D06			
62921	AREA A PARCHEGGIO CON ACCESSO DA VIA CAPRERA A ORATOIO _	62_Fabbricati - 2219_Beni immobili n.a.c.	F_fg_49_part_2328_cat_F/1 - Aree urbane	D06			
62922	AREA A VERDE CON ACCESSO DA VIA CAPRERA A ORATOIO _	62_Fabbricati - 2219_Beni immobili n.a.c.	F_fg_49_part_2329_cat_F/1 - Aree urbane	D06			

60744	LOCALI EX CIRCOSCRIZIONE FACENTI PARTE DELL"EX FORNACE P _	62_Fabbricati - 2227_Fabbricati ad uso strumentale	F_fg_49_part_241_sub_16_cat_A/10 - DA DEFINIRE	D04	D14	D06	
60743	LOCALI ADIBITI A UFFICI COMUNALI (ANAGRAFE) EX FORNACE _	62_Fabbricati - 2227_Fabbricati ad uso strumentale	F_fg_49_part_241_sub_165_cat_A/10 - DA DEFINIRE	D12	D14	D06	
37530	ASILO NIDO (SNOOPY) RIGLIONE VIA GEMIGNANI RENELLO _	62_Fabbricati - 2217_Fabbricati destinati ad asili nido	F_fg_49_part_241_sub_359_cat_B/5 - Scuole, laboratori scientifici	D09	D06	D06	
37352	AREE URBANE DELL"EX COMPLESSO FORNACE PAMPANA VIA GEMIGNANI _	62_Fabbricati - 2219_Beni immobili n.a.c.	F_fg_49_part_241_sub_363,388,393,379,357,356,15,14,394,358cat_	D06			
37560	FORNO CON CIMINIERA VIA R. GEMIGNANI (ex fornace) _	62_Fabbricati - 2219_Beni immobili n.a.c.	F_fg_49_part_241_sub_387_cat_B/6 - DA DEFINIRE	D04	D14	D06	
37186	ABITAZIONE AL 1° PIANO VIA VECCHIA FIORENTINA 398 _	62_Fabbricati - 2202_Fabbricati ad uso abitativo	F_fg_49_part_406_sub_4_part_410_sub_4	D04	D14	D06	
42473	PIANO TERRA DEL FABBRICATO VIA VECCHIA FIORENTINA 398-400 _	62_Fabbricati - 2219_Beni immobili n.a.c.	F_fg_49_part_410_sub_3_cat_A/10 - DA DEFINIRE	D04	D14	D06	
60824	FONDO ADIBITO A GARAGE-MAGAZZINO VIA FONDA _	62_Fabbricati - 2230_Fabbricati ad uso commerciale	F_fg_49_part_410_sub_5_cat_C/6 - Stalle, scuderie, rimesse, autorimesse	D04	D14	D06	
60783	LOCALI SITUATI AL PIANO TERRA VIA VECCHIA FIORENTINA 448 _	62_Fabbricati - 2227_Fabbricati ad uso strumentale	F_fg_49_part_433_sub_1,2_cat_C/1 - Negozi e botteghe e sub 3	D04	D14	D06	
37196	ABITAZIONE SITUATA AL I PIANO SUL RETRO FABBRICATO VIA VECCHIA FIORENTINA 448 _	62_Fabbricati - 2202_Fabbricati ad uso abitativo	F_fg_49_part_433_sub_6_cat_A/5 - Abitazioni di tipo ultrapolare	D04	D14	D06	
37570	ALLOGGIO CORTE DEL PORTICO _	62_Fabbricati - 2202_Fabbricati ad uso abitativo	F_fg_49_part_450_sub_33_cat_A/4 - Abitazioni di tipo popolare	D13	APES	APES	
36660	AREA A VERDE ATTREZZATA IN GOLENA D'ARNO A RIGLIONE _	62_Fabbricati - 2219_Beni immobili n.a.c.	F_fg_49_part_8	D06			
41180	CIMITERO DI RIGLIONE VIA DEI CRISANTEMI _	59_Altri beni demaniali - 1901_Altri beni demaniali	F_fg_49_part_A	D06	D06	D06	
60706	LOCALE PER LA VENDITA DI FIORI - VIA PIETRASANTINA _	62_Fabbricati - 2230_Fabbricati ad uso commerciale	F_fg_5_part_72_cat_C/1 - Negozi e botteghe	D04			
43637	AREA URBANA IN S. PIERO A GRADO DESTINATA A PERCORSO CICLOPEDONALE _	53_Infrastrutture demaniali - 1301_Infrastrutture demaniali stradali	F_fg_50_part_120,122	D06			
43636	AREA IN S. PIERO A GRADO DESTINATA A PERCORSO CICLOPEDONALE _	53_Infrastrutture demaniali - 1301_Infrastrutture demaniali stradali	F_fg_50_part_122	D06			
62578	AREA IN GOLENA D'ARNO A SAN PIERO A GRADO (FG. 50) _	62_Fabbricati - 2230_Fabbricati ad uso commerciale	F_fg_50_part_124_cat_F/2 - Unità collabenti (diroccate, in disuso, ruderi, non utilizzate)	D04			
42580	RESEDE COMUNE APP.TI F922 E F924 EX STAZIONE S.PIERO _	62_Fabbricati - 2220_Fabbricati ad uso abitativo di valore culturale, storico ed artistico	F_fg_50_part_28_sub_3_cat_0 - DA VERIFICARE	D04	D14	D06	

42572	ABITAZIONE A PIANO TERRA NELLA EX STAZIONE DI SAN PIERO A GR _	62_Fabbricati - 2220_Fabbricati ad uso abitativo di valore culturale, storico ed artistico	F_fg_50_part_28_sub_4_cat_A/3 - Abitazioni di tipo economico	D04	D14	D06	
42573	ABITAZIONE PRIMO PIANO DELLA EX STAZIONE DI SAN PIERO A GR _	62_Fabbricati - 2220_Fabbricati ad uso abitativo di valore culturale, storico ed artistico	F_fg_50_part_28_sub_5_cat_A/3 - Abitazioni di tipo economico	D04	D14	D06	
62560	AREA IN GOLENA D'ARNO A SAN PIERO A GRADO (FG. 50) _	62_Fabbricati - 2230_Fabbricati ad uso commerciale	F_fg_50_part_33_cat_A/4 - Abitazioni di tipo popolare	D04			
62561	AREA IN GOLENA D'ARNO A SAN PIERO A GRADO (FG. 50) _	62_Fabbricati - 2230_Fabbricati ad uso commerciale	F_fg_50_part_34_cat_E/9 - Edifici a destinazione particolare	D04			
62562	AREA IN GOLENA D'ARNO A SAN PIERO A GRADO (FG. 50) _	62_Fabbricati - 2230_Fabbricati ad uso commerciale	F_fg_50_part_35_sub_2_cat_A/4 - Abitazioni di tipo popolare	D04			
62563	AREA IN GOLENA D'ARNO A SAN PIERO A GRADO (FG. 50) _	62_Fabbricati - 2230_Fabbricati ad uso commerciale	F_fg_50_part_39	D04			
62559	AREA IN GOLENA D'ARNO A SAN PIERO A GRADO (FG. 50) _	62_Fabbricati - 2230_Fabbricati ad uso commerciale	F_fg_50_part_4_cat_A/2 - Abitazioni di tipo civile	D04		D06	
62564	AREA IN GOLENA D'ARNO A SAN PIERO A GRADO (FG. 50) _	62_Fabbricati - 2230_Fabbricati ad uso commerciale	F_fg_50_part_41_cat_A/4 - Abitazioni di tipo popolare	D04			
62565	AREA IN GOLENA D'ARNO A SAN PIERO A GRADO (FG. 50) _	62_Fabbricati - 2230_Fabbricati ad uso commerciale	F_fg_50_part_42_cat_E/9 - Edifici a destinazione particolare	D04			
62566	AREA IN GOLENA D'ARNO A SAN PIERO A GRADO (FG. 50) _	62_Fabbricati - 2230_Fabbricati ad uso commerciale	F_fg_50_part_44_cat_E/9 - Edifici a destinazione particolare	D04			
62567	AREA IN GOLENA D'ARNO A SAN PIERO A GRADO (FG. 50) _	62_Fabbricati - 2230_Fabbricati ad uso commerciale	F_fg_50_part_45_cat_E/9 - Edifici a destinazione particolare	D04			
62568	AREA IN GOLENA D'ARNO A SAN PIERO A GRADO (FG. 50) _	62_Fabbricati - 2230_Fabbricati ad uso commerciale	F_fg_50_part_47_cat_A/4 - Abitazioni di tipo popolare	D04			
62570	AREA IN GOLENA D'ARNO A SAN PIERO A GRADO (FG. 50) _	62_Fabbricati - 2230_Fabbricati ad uso commerciale	F_fg_50_part_48_cat_F/1 - Aree urbane	D04			
62569	AREA IN GOLENA D'ARNO A SAN PIERO A GRADO (FG. 50) _	62_Fabbricati - 2230_Fabbricati ad uso commerciale	F_fg_50_part_49_cat_E/9 - Edifici a destinazione particolare	D04			
62571	AREA IN GOLENA D'ARNO A SAN PIERO A GRADO (FG. 50) _	62_Fabbricati - 2230_Fabbricati ad uso commerciale	F_fg_50_part_50_cat_E/9 - Edifici a destinazione particolare	D04			
62572	AREA IN GOLENA D'ARNO A SAN PIERO A GRADO (FG. 50) _	62_Fabbricati - 2230_Fabbricati ad uso commerciale	F_fg_50_part_59_cat_C/2 - Magazzini e locali di deposito	D04			
62573	AREA IN GOLENA D'ARNO A SAN PIERO A GRADO (FG. 50) _	62_Fabbricati - 2230_Fabbricati ad uso commerciale	F_fg_50_part_60_cat_A/4 - Abitazioni di tipo popolare	D04			
62574	AREA IN GOLENA D'ARNO A SAN PIERO A GRADO (FG. 50) _	62_Fabbricati - 2230_Fabbricati ad uso commerciale	F_fg_50_part_65_cat_D/6 - Fabbricati e locali per esercizi sportivi	D04			
62575	AREA IN GOLENA D'ARNO A SAN PIERO A GRADO (FG. 50) _	62_Fabbricati - 2230_Fabbricati ad uso commerciale	F_fg_50_part_66_cat_C/2 - Magazzini e locali di deposito	D04			
62576	AREA IN GOLENA D'ARNO A SAN PIERO A GRADO (FG. 50) _	62_Fabbricati - 2230_Fabbricati ad uso commerciale	F_fg_50_part_68	D04			
62577	AREA IN GOLENA D'ARNO A SAN PIERO A GRADO (FG. 50) _	62_Fabbricati - 2230_Fabbricati ad uso commerciale	F_fg_50_part_72_cat_A/2 - Abitazioni di tipo civile	D04			

37364	SCUOLA ELEMENTARE RISSMONDO VIA LIVORNESE _	62_Fabbricati - 2206_Fabbricati ad uso scolastico	F_fg_51_part_15_sub_4_cat_	D09	D06	D06	
37177	ABITAZIONE PRESSO SCUOLA ELEMENTARE RISSMONDO (EX CIV. 485) V _	62_Fabbricati - 2202_Fabbricati ad uso abitativo	F_fg_51_part_15_sub_5_cat_	D04	D14	D06	
62579	AREA IN GOLENA D'ARNO A SAN PIERO A GRADO (FG. 51) _	62_Fabbricati - 2230_Fabbricati ad uso commerciale	F_fg_51_part_34_sub_1_cat_C/1 - Negozi e botteghe	D04			
62580	AREA IN GOLENA D'ARNO A SAN PIERO A GRADO (FG. 51) _	62_Fabbricati - 2230_Fabbricati ad uso commerciale	F_fg_51_part_34_sub_2_cat_C/1 - Negozi e botteghe	D04			
62581	AREA IN GOLENA D'ARNO A SAN PIERO A GRADO (FG. 51) _	62_Fabbricati - 2230_Fabbricati ad uso commerciale	F_fg_51_part_43_sub_3_cat_F/1 - Aree urbane	D04			
41177	ABITAZIONE ANNESSA A CIMITERO SAN PIERO A GRADO VIA ORLANDI _	59_Altri beni demaniali - 1901_Altri beni demaniali	F_fg_51_part_96_cat_A/5 - Abitazioni di tipo ultrapopolare	D06	D06	D06	
41178	CIMITERO SAN PIERO A GRADO VIA ORLANDI DEODATO _	59_Altri beni demaniali - 1901_Altri beni demaniali	F_fg_51_part_A	D06	D06	D06	
52878	AREA URBANA ADIACENTE LA CHIESA DI S. BARTOLOMEO IN VIA DEI SEPOLCRI IN S. ERMETE _ area a verde accanto alla chiesa	62_Fabbricati - 2219_Beni immobili n.a.c.	F_fg_56_part_945	D04			
41183	CIMITERO SANT"ERMETE VIA DEI SEPOLCRI _	59_Altri beni demaniali - 1901_Altri beni demaniali	F_fg_56_part_C	D06	D06	D06	
47316	AREA URBANA VIA DELL'ARGINONE _	62_Fabbricati - 2219_Beni immobili n.a.c.	F_fg_57_part_694_sub_13,12,11,10,4,3	D04			
37804	ALLOGGIO VIA DELL" ARGINONE _	62_Fabbricati - 2202_Fabbricati ad uso abitativo	F_fg_57_part_694_sub_3_cat_A/4 - Abitazioni di tipo popolare	D13	APES	APES	
37805	ALLOGGIO VIA DELL" ARGINONE _	62_Fabbricati - 2202_Fabbricati ad uso abitativo	F_fg_57_part_694_sub_4_cat_A/4 - Abitazioni di tipo popolare	D13	APES	APES	
37432	ASILO NIDO ALBERO VERDE (EX SCUOLA ELEMENTARE MORETTI - P _	62_Fabbricati - 2217_Fabbricati destinati ad asili nido	F_fg_58_part_14_sub_1_cat_	D09	D06	D06	
37433	LOCALI DISTRETTO SCOLASTICO XIMENES (EX SCUOLA ELEMENTARE MO _	62_Fabbricati - 2206_Fabbricati ad uso scolastico	F_fg_58_part_14_sub_2,3	D09	D06	D06	
37460	CAMPI SPORTIVI DI PUTIGNANO (A E B) VIA XIMENES PADRE LEONAR _	62_Fabbricati - 2215_Impianti sportivi	F_fg_58_part_40_cat_D/6 - Fabbricati e locali per esercizi sportivi	D14	D14	D06	
59999	AREA COSTITUENTE LA VIA FAGIANA _	62_Fabbricati - 2219_Beni immobili n.a.c.	F_fg_58_part_677_sub_6_cat_	D06			
60000	AREA A VERDE ATTREZZATO IN VIA FAGIANA _	62_Fabbricati - 2219_Beni immobili n.a.c.	F_fg_58_part_677_sub_7_cat_	D06			
42482	AREA URBANA IN VIA SCORNIGIANA _	62_Fabbricati - 2219_Beni immobili n.a.c.	F_fg_58_part_760_sub_6_cat_	D04			
42480	AREA URBANA IN VIA SCORNIGIANA _ parcheggio ed aree a verde circostanti il B&B Hotel Pisa in Via Francesco Squartini	62_Fabbricati - 2219_Beni immobili n.a.c.	F_fg_58_part_760_sub_7_cat_	D04			

44877	AREA URBANA IN VIA HARRY BRACCI TORSI _	62_Fabbricati - 2219_Beni immobili n.a.c.	F_fg_58_part_798	D04			
60740	UFFICI DECENTRATI DEL COMUNE DI PISA (EX CIRCOSCRIZIONE 3) VIA XIMENES PADRE LEONARDO 12 _	62_Fabbricati - 2227_Fabbricati ad uso strumentale	F_fg_58_part_825_cat_B/4 - Uffici pubblici	D02	D14	D06	
37434	COMPLESSO SCOLASTICO (ELEMENTARE MORETTI-SUCC. GAMERRA) _	62_Fabbricati - 2206_Fabbricati ad uso scolastico	F_fg_58_part_829_sub_1,2	D09	D06	D06	
42530	PARCHEGGIO VIA TOZZETTI _	62_Fabbricati - 2219_Beni immobili n.a.c.	F_fg_58_part_856_cat_E/9 - Edifici a destinazione particolare	D06			
43682	PARCHEGGIO PUBBLICO VIA MARMICETO _	62_Fabbricati - 2219_Beni immobili n.a.c.	F_fg_58_part_869_cat_E/9 - Edifici a destinazione particolare	D06			
41182	CIMITERO PUTIGNANO VIA XIMENES PADRE LEONARDO _	59_Altri beni demaniali - 1901_Altri beni demaniali	F_fg_58_part_A	D06	D06	D06	
48317	CABINA ENEL VIA MALPIGHI _	62_Fabbricati - 2219_Beni immobili n.a.c.	F_fg_59_part_183_cat_D/1 - Opifici	D04			
50738	PARCO VIA DELLE CASCINE ANG VIA AURELIA NORD _	62_Fabbricati - 2219_Beni immobili n.a.c.	F_fg_6_part_1126_cat_E/9 - Edifici a destinazione particolare	D06			
50739	PARCHEGGIO VIA DELLE CASCINE ANG VIA AURELIA NORD _	62_Fabbricati - 2219_Beni immobili n.a.c.	F_fg_6_part_1127_cat_E/9 - Edifici a destinazione particolare	D06			
50740	PARCO VIA DELLE CASCINE ANG VIA AURELIA NORD _	62_Fabbricati - 2219_Beni immobili n.a.c.	F_fg_6_part_1128_cat_E/9 - Edifici a destinazione particolare	D06			
40440	ALLOGGIO SN AL PT VIA DI CAMPALDO _	62_Fabbricati - 2202_Fabbricati ad uso abitativo	F_fg_6_part_347_sub_1_cat_A/3 - Abitazioni di tipo economico	D13	APES	APES	
40441	ALLOGGIO DS PT VIA DI CAMPALDO _	62_Fabbricati - 2202_Fabbricati ad uso abitativo	F_fg_6_part_347_sub_3_cat_A/3 - Abitazioni di tipo economico	D13	APES	APES	
40442	GARAGE VIA DI CAMPALDO _	62_Fabbricati - 2202_Fabbricati ad uso abitativo	F_fg_6_part_392_sub_2_cat_C/6 - Stalle, scuderie, rimesse, autorimesse	D13	APES	APES	
40443	GARAGE VIA DI CAMPALDO _	62_Fabbricati - 2202_Fabbricati ad uso abitativo	F_fg_6_part_392_sub_4_cat_C/6 - Stalle, scuderie, rimesse, autorimesse	D13	APES	APES	
48640	DEPURATORE ORATOIO ED AREE PERTINENZIALI _	53_Infrastrutture demaniali - 1301_Infrastrutture demaniali stradali	F_fg_60_part_571_cat_D/1 - Opifici	D06			
41181	CIMITERO DI ORATOIO VIA DELLE CONSEGNE _	59_Altri beni demaniali - 1901_Altri beni demaniali	F_fg_60_part_A	D06	D06	D06	
42453	AREA DESTINATA PARCHEGGIO VIABILITA' E VERDE DEL PORTO) _	62_Fabbricati - 2219_Beni immobili n.a.c.	F_fg_61_part_233	D06			
60810	CHIOSCO ADIBITO A BAR IN PIAZZA VIVIANI _	62_Fabbricati - 2230_Fabbricati ad uso commerciale	F_fg_61_part_235_cat_C/1 - Negozi e botteghe	D04			
42498	AREE URBANE costituenti porzioni della PIAZZA VIVIANI a MARINA DI PISA _	62_Fabbricati - 2219_Beni immobili n.a.c.	F_fg_61_part_236	D06			
47736	CABINA ENEL IN AREA PIAZZA VIVIANI A MARINA di pisa _	62_Fabbricati - 2219_Beni immobili n.a.c.	F_fg_61_part_69_cat_D/1 - Opifici	D04			

37479	CAMPO SPORTIVO MARINA DI PISA VIA MILAZZO _	62_Fabbricati - 2215_Impianti sportivi	F_fg_62_part_128_sub_3_cat_D/6 - Fabbricati e locali per esercizi sportivi	D14	D14	D06	
60833	PALAZZINA LIBERTY (EX CENTRALE TELEFONICA) VIA MORICONI PIET _	62_Fabbricati - 2227_Fabbricati ad uso strumentale	F_fg_62_part_156_cat_A/10 - DA DEFINIRE	D04	D14	D06	
40439	ABITAZIONE VIA DUODI DUODO _	62_Fabbricati - 2202_Fabbricati ad uso abitativo	F_fg_62_part_157_cat_A/2 - Abitazioni di tipo civile	D13	APES	APES	
37370	SCUOLA ELEMENTARE NEWBERY VIA DELL" ORDINE DI S. STEFANO _	62_Fabbricati - 2222_Fabbricati ad uso scolastico di valore culturale storico ed artistico	F_fg_62_part_176_sub_1_cat_	D09	D06	D06	
37180	ABITAZIONE PRESSO LO STABILE DELLA SCUOLA ELEMENTARE NEWBERY _	62_Fabbricati - 2222_Fabbricati ad uso scolastico di valore culturale storico ed artistico	F_fg_62_part_176_sub_2_cat_	D09	D06	D06	
60716	EX STAZIONE BALEARI - MARINA DI PISA _	62_Fabbricati - 2230_Fabbricati ad uso commerciale	F_fg_62_part_248_sub_1_cat_C/1 - Negozi e botteghe_part_562_cat_C/1 - Negozi e botteghe	D04	D14	D06	
42452	AREA URBANA INTERESSATA DAL PROGETTO PORTO _	62_Fabbricati - 2219_Beni immobili n.a.c.	F_fg_62_part_334	D04			
38544	ALLOGGIO VIA MILAZZO _	62_Fabbricati - 2202_Fabbricati ad uso abitativo	F_fg_62_part_362_sub_1_cat_A/3 - Abitazioni di tipo economico	D13	APES	APES	
38548	ALLOGGIO VIA MILAZZO _	62_Fabbricati - 2202_Fabbricati ad uso abitativo	F_fg_62_part_362_sub_12_cat_A/3 - Abitazioni di tipo economico	D13	APES	APES	
38547	ALLOGGIO VIA MILAZZO _	62_Fabbricati - 2202_Fabbricati ad uso abitativo	F_fg_62_part_362_sub_13_cat_A/3 - Abitazioni di tipo economico	D13	APES	APES	
38550	ALLOGGIO VIA MILAZZO _	62_Fabbricati - 2202_Fabbricati ad uso abitativo	F_fg_62_part_362_sub_14_cat_A/3 - Abitazioni di tipo economico	D13	APES	APES	
38549	ALLOGGIO VIA MILAZZO _	62_Fabbricati - 2202_Fabbricati ad uso abitativo	F_fg_62_part_362_sub_15_cat_A/3 - Abitazioni di tipo economico	D13	APES	APES	
38545	ALLOGGIO VIA MILAZZO _	62_Fabbricati - 2202_Fabbricati ad uso abitativo	F_fg_62_part_362_sub_5_cat_A/3 - Abitazioni di tipo economico	D13	APES	APES	
38546	ALLOGGIO VIA MILAZZO _	62_Fabbricati - 2202_Fabbricati ad uso abitativo	F_fg_62_part_362_sub_7_cat_A/3 - Abitazioni di tipo economico	D13	APES	APES	
37850	APPARTAMENTO VIA MILAZZO _	62_Fabbricati - 2202_Fabbricati ad uso abitativo	F_fg_62_part_363_sub_1_cat_A/3 - Abitazioni di tipo economico	D13	APES	APES	
37855	APPARTAMENTO VIA MILAZZO _	62_Fabbricati - 2202_Fabbricati ad uso abitativo	F_fg_62_part_363_sub_13_cat_A/3 - Abitazioni di tipo economico	D13	APES	APES	
38555	ALLOGGIO VIA MILAZZO _	62_Fabbricati - 2202_Fabbricati ad uso abitativo	F_fg_62_part_363_sub_15_cat_A/3 - Abitazioni di tipo economico	D13	APES	APES	
37853	APPARTAMENTO VIA MILAZZO _	62_Fabbricati - 2202_Fabbricati ad uso abitativo	F_fg_62_part_363_sub_2_cat_A/3 - Abitazioni di tipo economico	D13	APES	APES	
37879	APPARTAMENTO VIA MILAZZO _	62_Fabbricati - 2202_Fabbricati ad uso abitativo	F_fg_62_part_363_sub_4_cat_A/3 - Abitazioni di tipo economico	D13	APES	APES	
38553	ALLOGGIO VIA MILAZZO _	62_Fabbricati - 2202_Fabbricati ad uso abitativo	F_fg_62_part_363_sub_5_cat_A/3 - Abitazioni di tipo economico	D13	APES	APES	

38554	ALLOGGIO VIA MILAZZO _	62_Fabbricati - 2202_Fabbricati ad uso abitativo	F_fg_62_part_363_sub_6_cat_A/3 - Abitazioni di tipo economico	D13	APES	APES	
47576	APPARTAMENTO VIA MILAZZO 19 _	62_Fabbricati - 2202_Fabbricati ad uso abitativo	F_fg_62_part_363_sub_7_cat_A/3 - Abitazioni di tipo economico	D13	APES	APES	
38556	ALLOGGIO VIA MILAZZO _	62_Fabbricati - 2202_Fabbricati ad uso abitativo	F_fg_62_part_363_sub_8_cat_A/3 - Abitazioni di tipo economico	D13	APES	APES	
38552	ALLOGGIO VIA MILAZZO _	62_Fabbricati - 2202_Fabbricati ad uso abitativo	F_fg_62_part_363_sub_9_cat_A/3 - Abitazioni di tipo economico	D13	APES	APES	
38558	ALLOGGIO VIA MILAZZO _	62_Fabbricati - 2202_Fabbricati ad uso abitativo	F_fg_62_part_364_sub_11_cat_A/3 - Abitazioni di tipo economico	D13	APES	APES	
38559	ALLOGGIO VIA MILAZZO _	62_Fabbricati - 2202_Fabbricati ad uso abitativo	F_fg_62_part_364_sub_12_cat_A/3 - Abitazioni di tipo economico	D13	APES	APES	
42467	EX ACQUEDOTTO MARINA DI PISA - ZONA PORTO _	62_Fabbricati - 2219_Beni immobili n.a.c.	F_fg_62_part_371 ed altri at_D/7 - Fabbricati costruiti o adattati per le speciali esigenze di un'attivita industriale	D04			
42465	BAR IL BARRINO in piazza delle baleari a Marina di Pisa _	62_Fabbricati - 2219_Beni immobili n.a.c.	F_fg_62_part_541_cat_C/1 - Negozi e botteghe	D04			
60814	FONDO COMMERCIALE VIA IVIZZA _	62_Fabbricati - 2230_Fabbricati ad uso commerciale	F_fg_62_part_565	D04	D14	D06	
42554	EX UFFICIO BOSCHI DEL LITORALE VIA MILAZZO _	62_Fabbricati - 2219_Beni immobili n.a.c.	F_fg_62_part_569_sub_3,5_cat_C/6 - Stalle, scuderie, rimesse, autorimesse - sub 4 cat C/2 - Magazzini e locali di deposito - sub_2_cat_A/10 - DA DEFINIRE	D06	D14	D06	
44137	RESEDE ESCLUSIVO DEL MAGAZZINO UFFICIO BOSCHI F1505aLT _	62_Fabbricati - 2219_Beni immobili n.a.c.	F_fg_62_part_596	D06			
44136	MAGAZZINO E TETTOI UFFICIO BOSCHI DEL LITORALE VIA MILAZZO _	62_Fabbricati - 2219_Beni immobili n.a.c.	F_fg_62_part_596_cat_C/2 - Magazzini e locali di deposito	D06			
44138	MANUFATTO ADIACENTE IL CAMPO SPORTIVO DI MARINA DI PISA _	62_Fabbricati - 2202_Fabbricati ad uso abitativo	F_fg_62_part_601	D04	D14	D06	
37513	GABINETTO PUBBLICO ANTISTANTE IL CAMPO SPORTIVO MARINA DI PI _	62_Fabbricati - 2219_Beni immobili n.a.c.	F_fg_62_part_604_cat_E/3 - Costruzioni e fabbricati per speciali esigenze pubbliche	D11	D14	D06	
45952	AUTORIMESSA EX ATER VIA MILAZZO 117 _	62_Fabbricati - 2202_Fabbricati ad uso abitativo	F_fg_63_part_232_sub_3_cat_C/6 - Stalle, scuderie, rimesse, autorimesse	D13	APES	APES	
38533	ALLOGGIO VIA MILAZZO _	62_Fabbricati - 2202_Fabbricati ad uso abitativo	F_fg_63_part_353_sub_1_cat_A/3 - Abitazioni di tipo economico	D13	APES	APES	
38531	ALLOGGIO VIA MILAZZO _	62_Fabbricati - 2202_Fabbricati ad uso abitativo	F_fg_63_part_353_sub_12_cat_A/3 - Abitazioni di tipo economico	D13	APES	APES	
38534	ALLOGGIO VIA MILAZZO _	62_Fabbricati - 2202_Fabbricati ad uso abitativo	F_fg_63_part_353_sub_2_cat_A/3 - Abitazioni di tipo economico	D13	APES	APES	
38535	ALLOGGIO VIA MILAZZO _	62_Fabbricati - 2202_Fabbricati ad uso abitativo	F_fg_63_part_353_sub_3_cat_A/3 - Abitazioni di tipo economico	D13	APES	APES	

38536	ALLOGGIO VIA MILAZZO _	62_Fabbricati - 2202_Fabbricati ad uso abitativo	F_fg_63_part_353_sub_4_cat_A/3 - Abitazioni di tipo economico	D13	APES	APES	
38537	ALLOGGIO VIA MILAZZO _	62_Fabbricati - 2202_Fabbricati ad uso abitativo	F_fg_63_part_353_sub_5_cat_A/3 - Abitazioni di tipo economico	D13	APES	APES	
38538	ALLOGGIO VIA MILAZZO _	62_Fabbricati - 2202_Fabbricati ad uso abitativo	F_fg_63_part_353_sub_6_cat_A/3 - Abitazioni di tipo economico	D13	APES	APES	
38530	ALLOGGIO VIA MILAZZO _	62_Fabbricati - 2202_Fabbricati ad uso abitativo	F_fg_63_part_353_sub_9_cat_A/3 - Abitazioni di tipo economico	D13	APES	APES	
51636	AREA A VERDE USO GINNICO TRA VIA LORI E VIA ORLANDI _	62_Fabbricati - 2219_Beni immobili n.a.c.	F_fg_63_part_614	D06			
38583	GARAGE VIA ORLANDI _	62_Fabbricati - 2202_Fabbricati ad uso abitativo	F_fg_63_part_616_sub_15_cat_C/6 - Stalle, scuderie, rimesse, autorimesse	D13	APES	APES	
38613	GARAGE VIA ORLANDI _	62_Fabbricati - 2202_Fabbricati ad uso abitativo	F_fg_63_part_616_sub_16_cat_C/6 - Stalle, scuderie, rimesse, autorimesse	D13	APES	APES	
38587	GARAGE VIA ORLANDI _	62_Fabbricati - 2202_Fabbricati ad uso abitativo	F_fg_63_part_616_sub_17_cat_C/6 - Stalle, scuderie, rimesse, autorimesse	D13	APES	APES	
38589	GARAGE VIA ORLANDI _	62_Fabbricati - 2202_Fabbricati ad uso abitativo	F_fg_63_part_616_sub_18_cat_C/6 - Stalle, scuderie, rimesse, autorimesse	D13	APES	APES	
38591	GARAGE VIA ORLANDI _	62_Fabbricati - 2202_Fabbricati ad uso abitativo	F_fg_63_part_616_sub_19_cat_C/6 - Stalle, scuderie, rimesse, autorimesse	D13	APES	APES	
38593	GARAGE VIA ORLANDI _	62_Fabbricati - 2202_Fabbricati ad uso abitativo	F_fg_63_part_616_sub_20_cat_C/6 - Stalle, scuderie, rimesse, autorimesse	D13	APES	APES	
38595	GARAGE VIA ORLANDI _	62_Fabbricati - 2202_Fabbricati ad uso abitativo	F_fg_63_part_616_sub_21_cat_C/6 - Stalle, scuderie, rimesse, autorimesse	D13	APES	APES	
38597	GARAGE VIA ORLANDI _	62_Fabbricati - 2202_Fabbricati ad uso abitativo	F_fg_63_part_616_sub_22_cat_C/6 - Stalle, scuderie, rimesse, autorimesse	D13	APES	APES	
38599	GARAGE VIA ORLANDI _	62_Fabbricati - 2202_Fabbricati ad uso abitativo	F_fg_63_part_616_sub_23_cat_C/6 - Stalle, scuderie, rimesse, autorimesse	D13	APES	APES	
38601	GARAGE VIA ORLANDI _	62_Fabbricati - 2202_Fabbricati ad uso abitativo	F_fg_63_part_616_sub_24_cat_C/6 - Stalle, scuderie, rimesse, autorimesse	D13	APES	APES	
38603	GARAGE VIA ORLANDI _	62_Fabbricati - 2202_Fabbricati ad uso abitativo	F_fg_63_part_616_sub_25_cat_C/6 - Stalle, scuderie, rimesse, autorimesse	D13	APES	APES	
38605	GARAGE VIA ORLANDI _	62_Fabbricati - 2202_Fabbricati ad uso abitativo	F_fg_63_part_616_sub_26_cat_C/6 - Stalle, scuderie, rimesse, autorimesse	D13	APES	APES	

38607	GARAGE VIA ORLANDI _	62_Fabbricati - 2202_Fabbricati ad uso abitativo	F_fg_63_part_616_sub_27_cat_C/6 - Stalle, scuderie, rimesse, autorimesse	D13	APES	APES	
38609	GARAGE VIA ORLANDI _	62_Fabbricati - 2202_Fabbricati ad uso abitativo	F_fg_63_part_616_sub_28_cat_C/6 - Stalle, scuderie, rimesse, autorimesse	D13	APES	APES	
38611	GARAGE VIA ORLANDI _	62_Fabbricati - 2202_Fabbricati ad uso abitativo	F_fg_63_part_616_sub_29_cat_C/6 - Stalle, scuderie, rimesse, autorimesse	D13	APES	APES	
38585	GARAGE VIA ORLANDI _	62_Fabbricati - 2202_Fabbricati ad uso abitativo	F_fg_63_part_616_sub_30_cat_C/6 - Stalle, scuderie, rimesse, autorimesse	D13	APES	APES	
38581	ALLOGGIO VIA ORLANDI _	62_Fabbricati - 2202_Fabbricati ad uso abitativo	F_fg_63_part_616_sub_31_cat_A/3 - Abitazioni di tipo economico	D13	APES	APES	
38579	ALLOGGIO VIA ORLANDI _	62_Fabbricati - 2202_Fabbricati ad uso abitativo	F_fg_63_part_616_sub_32_cat_A/3 - Abitazioni di tipo economico	D13	APES	APES	
38577	ALLOGGIO VIA ORLANDI _	62_Fabbricati - 2202_Fabbricati ad uso abitativo	F_fg_63_part_616_sub_33_cat_A/3 - Abitazioni di tipo economico	D13	APES	APES	
38575	ALLOGGIO VIA ORLANDI _	62_Fabbricati - 2202_Fabbricati ad uso abitativo	F_fg_63_part_616_sub_34_cat_A/3 - Abitazioni di tipo economico	D13	APES	APES	
38573	ALLOGGIO VIA ORLANDI _	62_Fabbricati - 2202_Fabbricati ad uso abitativo	F_fg_63_part_616_sub_35_cat_A/3 - Abitazioni di tipo economico	D13	APES	APES	
38571	ALLOGGIO VIA ORLANDI _	62_Fabbricati - 2202_Fabbricati ad uso abitativo	F_fg_63_part_616_sub_36_cat_A/3 - Abitazioni di tipo economico	D13	APES	APES	
38569	ALLOGGIO VIA ORLANDI _	62_Fabbricati - 2202_Fabbricati ad uso abitativo	F_fg_63_part_616_sub_37_cat_A/3 - Abitazioni di tipo economico	D13	APES	APES	
38568	ALLOGGIO VIA ORLANDI _	62_Fabbricati - 2202_Fabbricati ad uso abitativo	F_fg_63_part_616_sub_38_cat_A/3 - Abitazioni di tipo economico	D13	APES	APES	
38567	ALLOGGIO VIA ORLANDI _	62_Fabbricati - 2202_Fabbricati ad uso abitativo	F_fg_63_part_616_sub_39_cat_A/3 - Abitazioni di tipo economico	D13	APES	APES	
38566	ALLOGGIO VIA ORLANDI _	62_Fabbricati - 2202_Fabbricati ad uso abitativo	F_fg_63_part_616_sub_40_cat_A/3 - Abitazioni di tipo economico	D13	APES	APES	
38565	ALLOGGIO VIA ORLANDI _	62_Fabbricati - 2202_Fabbricati ad uso abitativo	F_fg_63_part_616_sub_41_cat_A/3 - Abitazioni di tipo economico	D13	APES	APES	
38564	ALLOGGIO VIA ORLANDI _	62_Fabbricati - 2202_Fabbricati ad uso abitativo	F_fg_63_part_616_sub_42_cat_A/3 - Abitazioni di tipo economico	D13	APES	APES	
38563	ALLOGGIO VIA ORLANDI _	62_Fabbricati - 2202_Fabbricati ad uso abitativo	F_fg_63_part_616_sub_43_cat_A/3 - Abitazioni di tipo economico	D13	APES	APES	
38561	ALLOGGIO VIA ORLANDI _	62_Fabbricati - 2202_Fabbricati ad uso abitativo	F_fg_63_part_616_sub_44_cat_A/3 - Abitazioni di tipo economico	D13	APES	APES	
38562	ALLOGGIO VIA ORLANDI _	62_Fabbricati - 2202_Fabbricati ad uso abitativo	F_fg_63_part_616_sub_45_cat_A/2 - Abitazioni di tipo civile	D13	D14	D06	
38560	ALLOGGIO VIA ORLANDI _	62_Fabbricati - 2202_Fabbricati ad uso abitativo	F_fg_63_part_616_sub_46_cat_A/3 - Abitazioni di tipo economico	D13	APES	APES	
37198	LOCALI VIA DELLA REPUBBLICA PISANA _	62_Fabbricati - 2219_Beni immobili n.a.c.	F_fg_64_part_12_cat_A/2 - Abitazioni di tipo civile	D04	D14	D06	

37277	MANUFATTO IN VICINANZA DEL PIAZZALE DELLA STAZIONE STEFET A _	62_Fabbricati - 2219_Beni immobili n.a.c.	F_fg_64_part_145_sub_1_cat_A/4 - Abitazioni di tipo popolare	D04	D14	D06	
37278	MANUFATTO IN VICINANZA DEL PIAZZALE DELLA STAZIONE STEFET A _	62_Fabbricati - 2219_Beni immobili n.a.c.	F_fg_64_part_145_sub_2_cat_A/4 - Abitazioni di tipo popolare	D04	D14	D06	
42581	RESEDE COMUNE APP.TI F925 E F926 EX STAZIONE MARINA DI PISA _	62_Fabbricati - 2220_Fabbricati ad uso abitativo di valore culturale, storico ed artistico	F_fg_64_part_146_sub_4_cat_	D04	D14	D06	
42582	RESEDE COMUNE APP.TI F929 E F930 EX STAZIONE TIRRENTIA _	62_Fabbricati - 2220_Fabbricati ad uso abitativo di valore culturale, storico ed artistico	F_fg_64_part_146_sub_4_cat_	D04	D14	D06	
42574	ABITAZIONE PIANO TERRA EX STAZIONE MARINA DI PISA _	62_Fabbricati - 2220_Fabbricati ad uso abitativo di valore culturale, storico ed artistico	F_fg_64_part_146_sub_5_cat_A/2 - Abitazioni di tipo civile	D04	D14	D06	
42575	ABITAZIONE PIANO PRIMO EX STAZIONE MARINA DI PISA _	62_Fabbricati - 2220_Fabbricati ad uso abitativo di valore culturale, storico ed artistico	F_fg_64_part_146_sub_6_cat_	D04	D14	D06	
61120	SCUOLA MEDIA NICCOLÒ PISANO (CON PALESTRA - I.C.) VIA ANDO" _	62_Fabbricati - 2206_Fabbricati ad uso scolastico	F_fg_64_part_147_cat_B/5 - Scuole, laboratori scientifici	D09	D06	D06	
37197	LOCALI SITUATI AL P.T. LATO SIN DELL'IMMOBILE DI VIA REPUBBLICA PISANA 68 _	62_Fabbricati - 2219_Beni immobili n.a.c.	F_fg_64_part_281	D08	D14	D06	
39541	ALLOGGIO IN VIA DELL'ORDINE S. STEFANO _	62_Fabbricati - 2202_Fabbricati ad uso abitativo	F_fg_64_part_357_sub_4_cat_A/2 - Abitazioni di tipo civile	D13	APES	APES	
39542	ALLOGGIO VIA DELL'ORDINE DI S. STEFANO _	62_Fabbricati - 2202_Fabbricati ad uso abitativo	F_fg_64_part_357_sub_6_cat_A/2 - Abitazioni di tipo civile	D13	APES	APES	
51635	MAGAZZINO IN VIA MILAZZO 157 _	62_Fabbricati - 2219_Beni immobili n.a.c.	F_fg_64_part_461_cat_C/2 - Magazzini e locali di deposito	D04			
38539	ALLOGGIO VIA MILAZZO _	62_Fabbricati - 2202_Fabbricati ad uso abitativo	F_fg_64_part_483_sub_2_cat_A/3 - Abitazioni di tipo economico	D13	APES	APES	
38540	ALLOGGIO VIA MILAZZO _	62_Fabbricati - 2202_Fabbricati ad uso abitativo	F_fg_64_part_483_sub_5_cat_A/3 - Abitazioni di tipo economico	D13	APES	APES	
38541	ALLOGGIO VIA MILAZZO _	62_Fabbricati - 2202_Fabbricati ad uso abitativo	F_fg_64_part_483_sub_6_cat_A/3 - Abitazioni di tipo economico	D13	APES	APES	
38542	ALLOGGIO VIA MILAZZO _	62_Fabbricati - 2202_Fabbricati ad uso abitativo	F_fg_64_part_483_sub_7_cat_A/3 - Abitazioni di tipo economico	D13	APES	APES	
38543	ALLOGGIO VIA MILAZZO _	62_Fabbricati - 2202_Fabbricati ad uso abitativo	F_fg_64_part_483_sub_8_cat_A/3 - Abitazioni di tipo economico	D13	APES	APES	
61342	CABINA ENEL IN VIA MILAZZO ANGOLO VIA LANFREDDUCCI _	62_Fabbricati - 2219_Beni immobili n.a.c.	F_fg_64_part_504_sub_1_cat_D/1 - Opifici	D04			
60831	IMMOBILE NISSIM VIA DELL' ORDINE DI S. STEFANO _	62_Fabbricati - 2227_Fabbricati ad uso strumentale	F_fg_64_part_70_sub_1_cat_B/1 - Collegi e convitti, educandati, ricoveri, orfanotrofi, ospizi, conventi, seminari, caserme	D13	D14	D06	

37256	CHALET CON RESEDE - VIA FLAVIO ANDO' A MARINA DI PISA _	62_Fabbricati - 2202_Fabbricati ad uso abitativo	F_fg_65_part_108_sub_1_cat_A/4 - Abitazioni di tipo popolare	D04	D14	D06	
37257	CHALET CON RESEDE IN VIA FLAVIO ANDO' _	62_Fabbricati - 2202_Fabbricati ad uso abitativo	F_fg_65_part_113_sub_1_cat_A/4 - Abitazioni di tipo popolare	D04	D14	D06	
50757	MAGAZZINO IN AREA CHALETS VIA FLAVIO ANDO' _	62_Fabbricati - 2219_Beni immobili n.a.c.	F_fg_65_part_144_sub_1_cat_C/2 - Magazzini e locali di deposito	D04	D14	D06	
43597	MANUFATTI SU TERRENO IN VIA FLAVIO ANDO' A MARINA DI PISA (diritto di superficie) _	62_Fabbricati - 2219_Beni immobili n.a.c.	F_fg_65_part_333_sub_12,13,14,15,21,23,17_cat_F/1 - Aree urbane - sub_16,18,20,22_cat_C/3 - Laboratori per arti e mestieri	D04			
60722	APPARTAMENTO EX ATER IN VIA GABRIELE D'ANNUNZIO _	62_Fabbricati - 2230_Fabbricati ad uso commerciale	F_fg_66_part_128_sub_3_cat_A/4 - Abitazioni di tipo popolare	D04	D14	D06	
39540	ALLOGGIO VIA GIOVANNI DA VERRAZZANO _	62_Fabbricati - 2202_Fabbricati ad uso abitativo	F_fg_66_part_129_sub_8_cat_A/3 - Abitazioni di tipo economico	D13	APES	APES	
44216	MANUFATTO IN GOLENA SUL VIA D'ANNUNZIO _	62_Fabbricati - 2219_Beni immobili n.a.c.	F_fg_66_part_264_sub_4_cat_A/4 - Abitazioni di tipo popolare	D04			
48642	DEPURATORE MARINA DI PISA _	53_Infrastrutture demaniali - 1301_Infrastrutture demaniali stradali	F_fg_66_part_287	D06			
42484	AREA URBANA IN GOLENA D'ARNO SUL VIALE D'ANNUNZIO _	62_Fabbricati - 2219_Beni immobili n.a.c.	F_fg_66_part_303_cat_F/1 - Aree urbane	D04			
42454	AREA IN ZONA PORTO _ area all'interno del terreno recintato del PORTO a fianco la rotonda SP224 Via Barbolani	62_Fabbricati - 2219_Beni immobili n.a.c.	F_fg_66_part_312_sub_1,2	D04			
44217	MANUFATTO IN GOLENA D'ARNO _	62_Fabbricati - 2219_Beni immobili n.a.c.	F_fg_66_part_78_cat_E/9 - Edifici a destinazione particolare	D04			
60908	IMMOBILE EX ITTIOPENICO _	62_Fabbricati - 2227_Fabbricati ad uso strumentale	F_fg_66_part_80_sub_4,7,6,5,8,4,_cat_A/2 - Abitazioni di tipo civile	D13	D14	D06	
42497	BENE POSTO IN GOLENA D'ARNO _	62_Fabbricati - 2219_Beni immobili n.a.c.	F_fg_66_part_92_sub_2_cat_D/7 - Fabbricati costruiti o adattati per le speciali esigenze di un'attivita industriale_sub_3_cat_C/1 - Negozi e botteghe	D04			
44218	MANUFATTO IN GOLENA D'ARNO _	62_Fabbricati - 2219_Beni immobili n.a.c.	F_fg_66_part_97_sub_1_cat_C/1 - Negozi e botteghe	D04			
37350	AREA URBANA VIA PIETRASANTINA ADIACENTE AL CIMITERO EBRAICO _	62_Fabbricati - 2219_Beni immobili n.a.c.	F_fg_7_part_26_sub_4_cat_	D04			
37349	AREA URBANA VIA PIETRASANTINA ADIACENTE AL CIMITERO EBRAICO _ area adiacente al cimitero ebraico	62_Fabbricati - 2219_Beni immobili n.a.c.	F_fg_7_part_26_sub_5_cat_	D04			
48636	DEPURATORE DI SAN JACOPO ED AREE PERTINENZIALI _	53_Infrastrutture demaniali - 1301_Infrastrutture demaniali stradali	F_fg_7_part_286_sub_1_cat_E/9 - Edifici a destinazione particolare_sub_2_cat_A/10 - DA DEFINIRE	D06			

60880	LOCALI IN VIA SAN JACOPO (EX ABITAZIONE) _	62_Fabbricati - 2227_Fabbricati ad uso strumentale	F_fg_7_part_286_sub_2_cat_A/10 - DA DEFINIRE	D11	D14	D06	
37297	STAZIONE SERVIZI TRASPORTO VIA PIETRASANTINA _	62_Fabbricati - 2219_Beni immobili n.a.c.	F_fg_7_part_338_sub_4_cat_E/1 - Stazioni per servizi di trasporto, terrestri, marittimi ed aerei	D04			
42569	PARCO ARCHEOLOGICO NECROPOLI ETRUSCA _	62_Fabbricati - 2224_Siti archeologici di valore culturale storico ed artistico	F_fg_7_part_351	D02			D06
51640	porzione del piazzale di partenza del trenino per piazza dei miracoli posto in localita parcheggio scambiatore _	62_Fabbricati - 2219_Beni immobili n.a.c.	F_fg_7_part_432,419	D06			
47052	AREA NEL PARCHEGGIO VIA PIETRASANTINA _	62_Fabbricati - 2219_Beni immobili n.a.c.	F_fg_7_part_456_sub_1_cat_E/3 - Costruzioni e fabbricati per speciali esigenze pubbliche	D04			
47007	AUTOLAVAGGIO NEL PARCHEGGIO VIA PIETRASANTINA _	62_Fabbricati - 2219_Beni immobili n.a.c.	F_fg_7_part_456_sub_2_cat_D/8 - Fabbricati costruiti o adattati per le speciali esigenze di un'attivita commerciale	D06			
47004	PARCHEGGIO A PAGAMENTO VIA PIETRASANTINA _	62_Fabbricati - 2219_Beni immobili n.a.c.	F_fg_7_part_456_sub_3_cat_E/3 - Costruzioni e fabbricati per speciali esigenze pubbliche	D06			
60700	EDICOLA RIVENDITA GIORNALI VIA FAZIO DEGLI UBERTI _	62_Fabbricati - 2230_Fabbricati ad uso commerciale	F_fg_7_part_457_sub_1_cat_C/1 - Negozi e botteghe	D04			
37561	PARCHEGGIO A PAGAMENTO VIA F. DEGLI UBERTI (S.JACOPO) _	62_Fabbricati - 2219_Beni immobili n.a.c.	F_fg_7_part_457_sub_2_cat_E/3 - Costruzioni e fabbricati per speciali esigenze pubbliche	D06			
60741	MAGAZZINI COMUNALI ADIACENTE DEPURATORE VIA S. JACOPO _	62_Fabbricati - 2227_Fabbricati ad uso strumentale	F_fg_7_part_458_sub_1,2	D11	D14	D06	
41185	APPARTAMENTO PRESSO IL CIMITERO SUBURBANO VIA PIETRASANTINA _	59_Altri beni demaniali - 1901_Altri beni demaniali	F_fg_7_part_52_sub_2_cat_	D06	D06	D06	
41186	APPARTAMENTO PRESSO IL CIMITERO SUBURBANO VIA PIETRASANTINA _	59_Altri beni demaniali - 1901_Altri beni demaniali	F_fg_7_part_52_sub_3_cat_	D06	D06	D06	
64222	TERRENO CIMITERO MISERICORDIA _	59_Altri beni demaniali - 1901_Altri beni demaniali	F_fg_7_part_63	D04			
41184	CIMITERO SUBURBANO VIA PIETRASANTINA _	59_Altri beni demaniali - 1901_Altri beni demaniali	F_fg_7_part_A_sub_2_part 52 e 54	D06	D06	D06	
50742	CIMITERO SUBURBANO - CAPPELLA FUNZIONI RELIGIOSE _	59_Altri beni demaniali - 1901_Altri beni demaniali	F_fg_7_part_A_sub_3_cat_E/7 - DA VERIFICARE	D06	D06	D06	
62523	AREA IN GOLENA D'ARNO A SAN PIERO A GRADO (FG. 70) _	62_Fabbricati - 2230_Fabbricati ad uso commerciale	F_fg_70_part_1_cat_E/9 - Edifici a destinazione particolare	D04		D06	
62524	AREA IN GOLENA D'ARNO A SAN PIERO A GRADO (FG. 70) _	62_Fabbricati - 2230_Fabbricati ad uso commerciale	F_fg_70_part_3_cat_E/9 - Edifici a destinazione particolare	D04		D06	

62525	AREA IN GOLENA D'ARNO A SAN PIERO A GRADO (FG. 70) _	62_Fabbricati - 2230_Fabbricati ad uso commerciale	F_fg_70_part_4_cat_E/9 - Edifici a destinazione particolare	D04		D06	
62529	AREA IN GOLENA D'ARNO A SAN PIERO A GRADO (FG. 70) _	62_Fabbricati - 2230_Fabbricati ad uso commerciale	F_fg_70_part_42_cat_A/2 - Abitazioni di tipo civile	D04		D06	
62530	AREA IN GOLENA D'ARNO A SAN PIERO A GRADO (FG. 70) _	62_Fabbricati - 2230_Fabbricati ad uso commerciale	F_fg_70_part_46_cat_E/9 - Edifici a destinazione particolare	D04		D06	
62531	AREA IN GOLENA D'ARNO A SAN PIERO A GRADO (FG. 70) _	62_Fabbricati - 2230_Fabbricati ad uso commerciale	F_fg_70_part_48_cat_E/9 - Edifici a destinazione particolare	D04		D06	
62532	AREA IN GOLENA D'ARNO A SAN PIERO A GRADO (FG. 70) _	62_Fabbricati - 2230_Fabbricati ad uso commerciale	F_fg_70_part_50_cat_E/9 - Edifici a destinazione particolare	D04		D06	
62533	AREA IN GOLENA D'ARNO A SAN PIERO A GRADO (FG. 70) _	62_Fabbricati - 2230_Fabbricati ad uso commerciale	F_fg_70_part_51_sub_1_cat_C/1 - Negozi e botteghe	D04		D06	
62534	AREA IN GOLENA D'ARNO A SAN PIERO A GRADO (FG. 70) _	62_Fabbricati - 2230_Fabbricati ad uso commerciale	F_fg_70_part_51_sub_2_cat_A/4 - Abitazioni di tipo popolare	D04		D06	
62535	AREA IN GOLENA D'ARNO A SAN PIERO A GRADO (FG. 70) _	62_Fabbricati - 2230_Fabbricati ad uso commerciale	F_fg_70_part_52_cat_C/2 - Magazzini e locali di deposito	D04		D06	
62536	AREA IN GOLENA D'ARNO A SAN PIERO A GRADO (FG. 70) _	62_Fabbricati - 2230_Fabbricati ad uso commerciale	F_fg_70_part_53_sub_1_cat_A/4 - Abitazioni di tipo popolare	D04		D06	
62537	AREA IN GOLENA D'ARNO A SAN PIERO A GRADO (FG. 70) _	62_Fabbricati - 2230_Fabbricati ad uso commerciale	F_fg_70_part_53_sub_2_cat_A/3 - Abitazioni di tipo economico	D04		D06	
62538	AREA IN GOLENA D'ARNO A SAN PIERO A GRADO (FG. 70) _	62_Fabbricati - 2230_Fabbricati ad uso commerciale	F_fg_70_part_59_cat_A/4 - Abitazioni di tipo popolare	D04		D06	
62539	AREA IN GOLENA D'ARNO A SAN PIERO A GRADO (FG. 70) _	62_Fabbricati - 2230_Fabbricati ad uso commerciale	F_fg_70_part_63_cat_E/9 - Edifici a destinazione particolare	D04		D06	
62540	AREA IN GOLENA D'ARNO A SAN PIERO A GRADO (FG. 70) _	62_Fabbricati - 2230_Fabbricati ad uso commerciale	F_fg_70_part_64_sub_1_cat_A/4 - Abitazioni di tipo popolare	D04		D06	
62541	AREA IN GOLENA D'ARNO A SAN PIERO A GRADO (FG. 70) _	62_Fabbricati - 2230_Fabbricati ad uso commerciale	F_fg_70_part_65_cat_A/4 - Abitazioni di tipo popolare	D04		D06	
62526	AREA IN GOLENA D'ARNO A SAN PIERO A GRADO (FG. 70) _	62_Fabbricati - 2230_Fabbricati ad uso commerciale	F_fg_70_part_7_cat_A/4 - Abitazioni di tipo popolare	D04		D06	
62542	AREA IN GOLENA D'ARNO A SAN PIERO A GRADO (FG. 70) _	62_Fabbricati - 2230_Fabbricati ad uso commerciale	F_fg_70_part_70_cat_E/9 - Edifici a destinazione particolare	D04		D06	
62543	AREA IN GOLENA D'ARNO A SAN PIERO A GRADO (FG. 70) _	62_Fabbricati - 2230_Fabbricati ad uso commerciale	F_fg_70_part_73_cat_E/9 - Edifici a destinazione particolare	D04		D06	
62544	AREA IN GOLENA D'ARNO A SAN PIERO A GRADO (FG. 70) _	62_Fabbricati - 2230_Fabbricati ad uso commerciale	F_fg_70_part_75_cat_A/4 - Abitazioni di tipo popolare	D04		D06	
62545	AREA IN GOLENA D'ARNO A SAN PIERO A GRADO (FG. 70) _	62_Fabbricati - 2230_Fabbricati ad uso commerciale	F_fg_70_part_79_cat_A/4 - Abitazioni di tipo popolare	D04		D06	
62527	AREA IN GOLENA D'ARNO A SAN PIERO A GRADO (FG. 70) _	62_Fabbricati - 2230_Fabbricati ad uso commerciale	F_fg_70_part_9_sub_1_cat_E/9 - Edifici a destinazione particolare	D04		D06	
62501	AREA IN GOLENA D'ARNO A SAN PIERO A GRADO (FG. 71) _	62_Fabbricati - 2230_Fabbricati ad uso commerciale	F_fg_71_part_24_cat_E/9 - Edifici a destinazione particolare	D04		D06	
62502	AREA IN GOLENA D'ARNO A SAN PIERO A GRADO (FG. 71) _	62_Fabbricati - 2230_Fabbricati ad uso commerciale	F_fg_71_part_25_cat_E/9 - Edifici a destinazione particolare	D04		D06	
62503	AREA IN GOLENA D'ARNO A SAN PIERO A GRADO (FG. 71) _	62_Fabbricati - 2230_Fabbricati ad uso commerciale	F_fg_71_part_26_cat_E/9 - Edifici a destinazione particolare	D04		D06	

62504	AREA IN GOLENA D'ARNO A SAN PIERO A GRADO (FG. 71) _	62_Fabbricati - 2230_Fabbricati ad uso commerciale	F_fg_71_part_40_sub_1_cat_E/9 - Edifici a destinazione particolare	D04		D06	
62505	AREA IN GOLENA D'ARNO A SAN PIERO A GRADO (FG. 71) _	62_Fabbricati - 2230_Fabbricati ad uso commerciale	F_fg_71_part_56_cat_E/9 - Edifici a destinazione particolare	D04		D06	
62506	AREA IN GOLENA D'ARNO A SAN PIERO A GRADO (FG. 71) _	62_Fabbricati - 2230_Fabbricati ad uso commerciale	F_fg_71_part_58_sub_1_cat_E/9 - Edifici a destinazione particolare	D04		D06	
62507	AREA IN GOLENA D'ARNO A SAN PIERO A GRADO (FG. 71) _	62_Fabbricati - 2230_Fabbricati ad uso commerciale	F_fg_71_part_58_sub_3_cat_E/9 - Edifici a destinazione particolare	D04		D06	
62508	AREA IN GOLENA D'ARNO A SAN PIERO A GRADO (FG. 71) _	62_Fabbricati - 2230_Fabbricati ad uso commerciale	F_fg_71_part_59_cat_C/1 - Negozi e botteghe	D04		D06	
42755	ACQUEDOTTO LOCALITA' 3 PINI IN S. PIERO _	53_Infrastrutture demaniali - 1301_Infrastrutture demaniali stradali	F_fg_71_part_69_sub_1,3,4	D06			
37274	APPARTAMENTO A S.PIERO A GRADO IN LOC. TRE PINI SU TERRENO D _	62_Fabbricati - 2202_Fabbricati ad uso abitativo	F_fg_71_part_71_cat_A/2 - Abitazioni di tipo civile	D04	D14	D06	
62509	AREA IN GOLENA D'ARNO A SAN PIERO A GRADO (FG. 71) _	62_Fabbricati - 2230_Fabbricati ad uso commerciale	F_fg_71_part_78_cat_E/9 - Edifici a destinazione particolare	D04		D06	
62510	AREA IN GOLENA D'ARNO A SAN PIERO A GRADO (FG. 71) _	62_Fabbricati - 2230_Fabbricati ad uso commerciale	F_fg_71_part_79_cat_A/4 - Abitazioni di tipo popolare	D04		D06	
37417	SCUOLA MEDIA NICCOLÒ PISANO SUCCURSALE VIA CASTAGNOLO _	62_Fabbricati - 2206_Fabbricati ad uso scolastico	F_fg_72_part_74	D09	D06	D06	
37557	CISTERNONE LOCALITÀ VALLE DELLE FONTI ASCIANO _	62_Fabbricati - 2219_Beni immobili n.a.c.	F_fg_73_part_216	D04	D14	D06	
40279	ALLOGGIO CON AUTORIZZAZIONE VIA ISOLA DI PROCIDA _	62_Fabbricati - 2202_Fabbricati ad uso abitativo	F_fg_75_part_48_sub_18_cat_A/4 - Abitazioni di tipo popolare_sub_25_cat_C/6 - Stalle, scuderie, rimesse, autorimesse	D13	APES	APES	
44317	DEPURATORE PISA SUD _	53_Infrastrutture demaniali - 1301_Infrastrutture demaniali stradali	F_fg_76_part_398	D06			
37544	CENTRALE SOLLEVAMENTO VIA AURELIA SUD VIA AURELIA SUD _	62_Fabbricati - 2219_Beni immobili n.a.c.	F_fg_76_part_88	D06			
37373	LOCALI SITUATI PRESSO LO STABILE DELLA SCUOLA MEDIA MAZZINI _	62_Fabbricati - 2206_Fabbricati ad uso scolastico	F_fg_8_part_	D04	D06	D06	
37474	CAMPO SPORTIVO I PASSI VIA CUOCO VINCENZO _	62_Fabbricati - 2215_Impianti sportivi	F_fg_8_part_1005	D14	D14	D06	
37443	ASILO NIDO I PASSI VIA CUOCO VINCENZO _	62_Fabbricati - 2217_Fabbricati destinati ad asili nido	F_fg_8_part_1007_sub_1_cat_B/5 - Scuole, laboratori scientifici	D09	D06	D06	
37444	SPAZIO GIOCO CONVENZIONATO LA MAGICA VALIGIA (NIDO) VIA CUOCO _	62_Fabbricati - 2217_Fabbricati destinati ad asili nido	F_fg_8_part_1007_sub_2_cat_B/5 - Scuole, laboratori scientifici	D09	D06	D06	
37464	STRUTTURA GEODETICA - PALESTRA I PASSI _	62_Fabbricati - 2215_Impianti sportivi	F_fg_8_part_1008_cat_D/6 - Fabbricati e locali per esercizi sportivi	D14	D14	D06	

42455	AREA ADIBITA A CORTILE ESCLUSIVO APPARTAMENTO AI PASSI _	62_Fabbricati - 2219_Beni immobili n.a.c.	F_fg_8_part_1020_sub_1_cat_	D13			
60641	EDICOLA IN AREA CASE POPOLARI I PASSI _	62_Fabbricati - 2230_Fabbricati ad uso commerciale	F_fg_8_part_1023_cat_C/1 - Negozi e botteghe	D04			
39635	ALLOGGIO LARGO NIEVO IPPOLITO _	62_Fabbricati - 2202_Fabbricati ad uso abitativo	F_fg_8_part_1024_sub_10_cat_A/3 - Abitazioni di tipo economico	D13	APES	APES	
39637	ALLOGGIO LARGO NIEVO IPPOLITO _	62_Fabbricati - 2202_Fabbricati ad uso abitativo	F_fg_8_part_1024_sub_18_cat_A/3 - Abitazioni di tipo economico	D13	APES	APES	
45945	MAGAZZINO EX IACP VIA FRANCESCO DE SANCTIS 16 _	62_Fabbricati - 2219_Beni immobili n.a.c.	F_fg_8_part_1024_sub_19_cat_C/2 - Magazzini e locali di deposito	D13	APES	APES	
40426	ALLOGGIO VIA CUOCO VINCENZO _	62_Fabbricati - 2202_Fabbricati ad uso abitativo	F_fg_8_part_1024_sub_22_cat_B/6 - DA DEFINIRE	D13	APES	APES	
40427	ALLOGGIO VIA CUOCO VINCENZO _	62_Fabbricati - 2202_Fabbricati ad uso abitativo	F_fg_8_part_1024_sub_23_cat_A/10 - DA DEFINIRE	D13	APES	APES	
40428	ALLOGGIO VIA CUOCO _	62_Fabbricati - 2202_Fabbricati ad uso abitativo	F_fg_8_part_1024_sub_24_cat_D/1 - Opifici	D13	APES	APES	
39662	ALLOGGIO VIA GIORDANI PIETRO _	62_Fabbricati - 2202_Fabbricati ad uso abitativo	F_fg_8_part_1024_sub_31_cat_A/3 - Abitazioni di tipo economico	D13	APES	APES	
43412	AREA INTERNA ALLE CASE CASE POPOLARI I PASSI) _	62_Fabbricati - 2219_Beni immobili n.a.c.	F_fg_8_part_1024_sub_40_cat_F/1 - Aree urbane	D13			
43411	AREA INTERNA ALLE CASE CASE POPOLARI I PASSI) _	62_Fabbricati - 2219_Beni immobili n.a.c.	F_fg_8_part_1026	D13			
44156	PARCO DI GAGNO - AREA A VERDE ATTREZZato _	62_Fabbricati - 2219_Beni immobili n.a.c.	F_fg_8_part_1042	D06			
60907	STRUTTURA RICETTIVA NEL PARCO A VERDE DI GAGNO _	62_Fabbricati - 2227_Fabbricati ad uso strumentale	F_fg_8_part_1043_cat_E/9 - Edifici a destinazione particolare	D14	D14	D06	
47957	PARCHEGGIO PUBBLICO IN V IA TOMMASO PISANO _	62_Fabbricati - 2219_Beni immobili n.a.c.	F_fg_8_part_1045_cat_E/9 - Edifici a destinazione particolare	D06			
47958	AREA A VERDE IN V IA TOMMASO PISANO _	62_Fabbricati - 2219_Beni immobili n.a.c.	F_fg_8_part_1046_cat_F/1 - Aree urbane	D06			
51515	AREA INTERNA ALLE CASE POPOLARI I PASSI _	62_Fabbricati - 2219_Beni immobili n.a.c.	F_fg_8_part_1055_cat_F/1 - Aree urbane	D13			
51514	AREA INTERNA ALLE CASE POPOLARI - PORZIONE DELLA VIA CUOCO _	62_Fabbricati - 2219_Beni immobili n.a.c.	F_fg_8_part_1056_cat_F/1 - Aree urbane	D13			
60761	IMMOBILE VIA CUOCO - PORZIONE PIANO TERRA E 1° PIANO VIA CUOCO - I PASSI _	62_Fabbricati - 2227_Fabbricati ad uso strumentale	F_fg_8_part_1057_sub_2_cat_B/6 - DA DEFINIRE_sub_1_cat_B/5 - Scuole, laboratori scientifici	D04	D14	D06	
60762	IMMOBILE VIA CUOCO - PORZIONE P.T. - VIA CUOCO - I PASSI _	62_Fabbricati - 2227_Fabbricati ad uso strumentale	F_fg_8_part_1057_sub_3_cat_A/10 - DA DEFINIRE	D04	D14	D06	
51519	porzione di viabilita' publica - via porta quartiere i passi _	62_Fabbricati - 2219_Beni immobili n.a.c.	F_fg_8_part_1058_cat_F/1 - Aree urbane	D06			
51520	PORZIONE DI VIABILITA' PUBBLICA VIA PORTA LOCALITA' I PASSI _	62_Fabbricati - 2219_Beni immobili n.a.c.	F_fg_8_part_1059_cat_F/1 - Aree urbane	D06			
51521	CORTILE CONDOMINIALE CASE POPOLARI IN LOCALITA' I PASSI _	62_Fabbricati - 2219_Beni immobili n.a.c.	F_fg_8_part_1060_cat_F/1 - Aree urbane	D13			

65102	AREA A VERDE ATTREZZATON CON ACCESSO DA VIA BIDUINO A PORTA A LUCCA _	62_Fabbricati - 2219_Beni immobili n.a.c.	F_fg_8_part_1118_cat_E/9 - Edifici a destinazione particolare	D06			
39312	ALLOGGIO VIA MARZABOTTO _	62_Fabbricati - 2202_Fabbricati ad uso abitativo	F_fg_8_part_120_sub_10_cat_A/3 - Abitazioni di tipo economico	D13	APES	APES	
39313	ALLOGGIO VIA MARZABOTTO _	62_Fabbricati - 2202_Fabbricati ad uso abitativo	F_fg_8_part_120_sub_12_cat_A/3 - Abitazioni di tipo economico	D13	APES	APES	
39314	ALLOGGIO VIA MARZABOTTO _	62_Fabbricati - 2202_Fabbricati ad uso abitativo	F_fg_8_part_120_sub_13_cat_A/3 - Abitazioni di tipo economico	D13	APES	APES	
39321	ALLOGGIO VIA MARZABOTTO _	62_Fabbricati - 2202_Fabbricati ad uso abitativo	F_fg_8_part_120_sub_14_cat_A/3 - Abitazioni di tipo economico	D13	APES	APES	
45797	APPARTAMENTO EX ATER VIA S. JACOPO 2 PIANO 2 _	62_Fabbricati - 2202_Fabbricati ad uso abitativo	F_fg_8_part_120_sub_17_cat_A/3 - Abitazioni di tipo economico	D13	APES	APES	
39316	ALLOGGIO VIA MARZABOTTO _	62_Fabbricati - 2202_Fabbricati ad uso abitativo	F_fg_8_part_120_sub_18_cat_A/3 - Abitazioni di tipo economico	D13	APES	APES	
39317	ALLOGGIO VIA MARZABOTTO _	62_Fabbricati - 2202_Fabbricati ad uso abitativo	F_fg_8_part_120_sub_22_cat_A/3 - Abitazioni di tipo economico	D13	APES	APES	
39318	ALLOGGIO VIA MARZABOTTO _	62_Fabbricati - 2202_Fabbricati ad uso abitativo	F_fg_8_part_120_sub_25_cat_A/3 - Abitazioni di tipo economico	D13	APES	APES	
39319	ALLOGGIO VIA MARZABOTTO _	62_Fabbricati - 2202_Fabbricati ad uso abitativo	F_fg_8_part_120_sub_26_cat_A/3 - Abitazioni di tipo economico	D13	APES	APES	
39320	ALLOGGIO VIA MARZABOTTO _	62_Fabbricati - 2202_Fabbricati ad uso abitativo	F_fg_8_part_120_sub_30_cat_A/3 - Abitazioni di tipo economico	D13	APES	APES	
45799	APPARTAMENTO EX ATER VIA S. JACOPO 2 PIANO 3 _	62_Fabbricati - 2202_Fabbricati ad uso abitativo	F_fg_8_part_120_sub_31_cat_A/3 - Abitazioni di tipo economico	D13	APES	APES	
39322	ALLOGGIO VIA MARZABOTTO _	62_Fabbricati - 2202_Fabbricati ad uso abitativo	F_fg_8_part_120_sub_32_cat_A/3 - Abitazioni di tipo economico	D13	APES	APES	
39308	ALLOGGIO VIA MARZABOTTO _	62_Fabbricati - 2202_Fabbricati ad uso abitativo	F_fg_8_part_120_sub_33_cat_A/3 - Abitazioni di tipo economico	D13	APES	APES	
39323	AREA URBANA IN VIA MARZABOTTO _	62_Fabbricati - 2202_Fabbricati ad uso abitativo	F_fg_8_part_120_sub_36_cat_F/1 - Aree urbane	D13	APES	APES	
61320	BENI COMUNI IMMOBILE VIA MARZABOTTO 2/VIA SAN JACOPO 2 _	62_Fabbricati - 2219_Beni immobili n.a.c.	F_fg_8_part_120_sub_40,42,41,37,39	D13			
39309	ALLOGGIO VIA MARZABOTTO _	62_Fabbricati - 2202_Fabbricati ad uso abitativo	F_fg_8_part_120_sub_6_cat_A/3 - Abitazioni di tipo economico	D13	APES	APES	
39315	ALLOGGIO VIA MARZABOTTO _	62_Fabbricati - 2202_Fabbricati ad uso abitativo	F_fg_8_part_120_sub_7_cat_A/3 - Abitazioni di tipo economico	D13	APES	APES	
39310	ALLOGGIO VIA MARZABOTTO _	62_Fabbricati - 2202_Fabbricati ad uso abitativo	F_fg_8_part_120_sub_8_cat_A/3 - Abitazioni di tipo economico	D13	APES	APES	
39311	ALLOGGIO VIA MARZABOTTO _	62_Fabbricati - 2202_Fabbricati ad uso abitativo	F_fg_8_part_120_sub_9_cat_A/3 - Abitazioni di tipo economico	D13	APES	APES	
39298	ALLOGGIO VIA MARZABOTTO _	62_Fabbricati - 2202_Fabbricati ad uso abitativo	F_fg_8_part_159_sub_1_cat_A/3 - Abitazioni di tipo economico	D13	APES	APES	
39302	ALLOGGIO VIA MARZABOTTO _	62_Fabbricati - 2202_Fabbricati ad uso abitativo	F_fg_8_part_159_sub_13_cat_A/3 - Abitazioni di tipo economico	D13	APES	APES	

39303	ALLOGGIO VIA MARZABOTTO _	62_Fabbricati - 2202_Fabbricati ad uso abitativo	F_fg_8_part_159_sub_14_cat_A/3 - Abitazioni di tipo economico	D13	APES	APES	
39304	ALLOGGIO VIA MARZABOTTO _	62_Fabbricati - 2202_Fabbricati ad uso abitativo	F_fg_8_part_159_sub_17_cat_A/3 - Abitazioni di tipo economico	D13	APES	APES	
39305	ALLOGGIO VIA MARZABOTTO _	62_Fabbricati - 2202_Fabbricati ad uso abitativo	F_fg_8_part_159_sub_18_cat_A/3 - Abitazioni di tipo economico	D13	APES	APES	
39299	ALLOGGIO VIA MARZABOTTO _	62_Fabbricati - 2202_Fabbricati ad uso abitativo	F_fg_8_part_159_sub_2_cat_A/3 - Abitazioni di tipo economico	D13	APES	APES	
39307	ALLOGGIO VIA MARZABOTTO _	62_Fabbricati - 2202_Fabbricati ad uso abitativo	F_fg_8_part_159_sub_24_cat_A/3 - Abitazioni di tipo economico	D13	APES	APES	
39300	ALLOGGIO VIA MARZABOTTO _	62_Fabbricati - 2202_Fabbricati ad uso abitativo	F_fg_8_part_159_sub_5_cat_A/3 - Abitazioni di tipo economico	D13	APES	APES	
39301	ALLOGGIO VIA MARZABOTTO _	62_Fabbricati - 2202_Fabbricati ad uso abitativo	F_fg_8_part_159_sub_6_cat_A/3 - Abitazioni di tipo economico	D13	APES	APES	
37366	SCUOLA ELEMENTARE COLLODI VIA COLLODI _	62_Fabbricati - 2206_Fabbricati ad uso scolastico	F_fg_8_part_183_sub_1_cat_	D09	D06	D06	
37365	ABITAZIONE PRESSO LO STABILE DELLA SCUOLA ELEMENTARE COLLODI _	62_Fabbricati - 2206_Fabbricati ad uso scolastico	F_fg_8_part_183_sub_2_cat_A/2 - Abitazioni di tipo civile	D09	D06	D06	
39373	ALLOGGIO VIA GUARDISTALLO _	62_Fabbricati - 2202_Fabbricati ad uso abitativo	F_fg_8_part_247_sub_10_cat_A/3 - Abitazioni di tipo economico	D13	APES	APES	
39372	ALLOGGIO VIA GUARDISTALLO _	62_Fabbricati - 2202_Fabbricati ad uso abitativo	F_fg_8_part_247_sub_9_cat_A/3 - Abitazioni di tipo economico	D13	APES	APES	
40422	AREA URBANA IN VIA ANTONIO PISANO _	62_Fabbricati - 2202_Fabbricati ad uso abitativo	F_fg_8_part_252_sub_1_cat_F/1 - Aree urbane	D13	APES	APES	
40423	AREA URBANA IN VIA ANTONIO PISANO _	62_Fabbricati - 2202_Fabbricati ad uso abitativo	F_fg_8_part_252_sub_2_cat_F/1 - Aree urbane	D13	APES	APES	
51673	AREA A VERDE CON IMPIANTO PALLACANESTRO _	62_Fabbricati - 2219_Beni immobili n.a.c.	F_fg_8_part_26_sub_10,9,8,7,6,5,4,3	D06			
38728	ALLOGGIO VIA PIAVOLA A BUTI _	62_Fabbricati - 2202_Fabbricati ad uso abitativo	F_fg_8_part_330_sub_1_cat_A/3 - Abitazioni di tipo economico	D13	APES	APES	
38737	ALLOGGIO VIA PIAVOLA A BUTI _	62_Fabbricati - 2202_Fabbricati ad uso abitativo	F_fg_8_part_330_sub_10_cat_A/3 - Abitazioni di tipo economico	D13	APES	APES	
38738	ALLOGGIO VIA PIAVOLA A BUTI _	62_Fabbricati - 2202_Fabbricati ad uso abitativo	F_fg_8_part_330_sub_11_cat_A/3 - Abitazioni di tipo economico	D13	APES	APES	
38739	ALLOGGIO VIA PIAVOLA A BUTI _	62_Fabbricati - 2202_Fabbricati ad uso abitativo	F_fg_8_part_330_sub_13_cat_A/3 - Abitazioni di tipo economico	D13	APES	APES	
38729	ALLOGGIO VIA PIAVOLA A BUTI _	62_Fabbricati - 2202_Fabbricati ad uso abitativo	F_fg_8_part_330_sub_2_cat_A/3 - Abitazioni di tipo economico	D13	APES	APES	
38730	ALLOGGIO VIA PIAVOLA A BUTI _	62_Fabbricati - 2202_Fabbricati ad uso abitativo	F_fg_8_part_330_sub_3_cat_A/3 - Abitazioni di tipo economico	D13	APES	APES	
38731	ALLOGGIO VIA PIAVOLA A BUTI _	62_Fabbricati - 2202_Fabbricati ad uso abitativo	F_fg_8_part_330_sub_4_cat_A/3 - Abitazioni di tipo economico	D13	APES	APES	
38732	ALLOGGIO VIA PIAVOLA A BUTI _	62_Fabbricati - 2202_Fabbricati ad uso abitativo	F_fg_8_part_330_sub_5_cat_A/3 - Abitazioni di tipo economico	D13	APES	APES	

38054	ALLOGGIO VIA FOSSO DELLA BUFALINA _	62_Fabbricati - 2202_Fabbricati ad uso abitativo	F_fg_8_part_335_sub_9_cat_A/3 - Abitazioni di tipo economico	D13	APES	APES	
40276	APPARTAMENTO VIA FOSSO DELLA BUFALINA _	62_Fabbricati - 2202_Fabbricati ad uso abitativo	F_fg_8_part_336_sub_1_cat_A/3 - Abitazioni di tipo economico	D13	APES	APES	
38070	ALLOGGIO VIA FOSSO DELLA BUFALINA _	62_Fabbricati - 2202_Fabbricati ad uso abitativo	F_fg_8_part_336_sub_2_cat_A/3 - Abitazioni di tipo economico	D13	APES	APES	
38069	ALLOGGIO VIA FOSSO DELLA BUFALINA _	62_Fabbricati - 2202_Fabbricati ad uso abitativo	F_fg_8_part_336_sub_3_cat_A/3 - Abitazioni di tipo economico	D13	APES	APES	
38074	ALLOGGIO VIA FOSSO DELLA BUFALINA _	62_Fabbricati - 2202_Fabbricati ad uso abitativo	F_fg_8_part_336_sub_5_cat_A/3 - Abitazioni di tipo economico	D13	APES	APES	
38071	ALLOGGIO VIA FOSSO DELLA BUFALINA _	62_Fabbricati - 2202_Fabbricati ad uso abitativo	F_fg_8_part_336_sub_6_cat_A/3 - Abitazioni di tipo economico	D13	APES	APES	
38073	ALLOGGIO VIA FOSSO DELLA BUFALINA _	62_Fabbricati - 2202_Fabbricati ad uso abitativo	F_fg_8_part_336_sub_8_cat_A/3 - Abitazioni di tipo economico	D13	APES	APES	
38072	ALLOGGIO VIA FOSSO DELLA BUFALINA _	62_Fabbricati - 2202_Fabbricati ad uso abitativo	F_fg_8_part_336_sub_9_cat_A/3 - Abitazioni di tipo economico	D13	APES	APES	
38018	ALLOGGIO VIA FOSSO DELLA BUFALINA _	62_Fabbricati - 2202_Fabbricati ad uso abitativo	F_fg_8_part_337_sub_1_cat_A/3 - Abitazioni di tipo economico	D13	APES	APES	
38027	ALLOGGIO VIA FOSSO DELLA BUFALINA _	62_Fabbricati - 2202_Fabbricati ad uso abitativo	F_fg_8_part_337_sub_10_cat_A/3 - Abitazioni di tipo economico	D13	APES	APES	
38026	ALLOGGIO VIA FOSSO DELLA BUFALINA _	62_Fabbricati - 2202_Fabbricati ad uso abitativo	F_fg_8_part_337_sub_11_cat_A/3 - Abitazioni di tipo economico	D13	APES	APES	
38025	ALLOGGIO VIA FOSSO DELLA BUFALINA _	62_Fabbricati - 2202_Fabbricati ad uso abitativo	F_fg_8_part_337_sub_12_cat_A/3 - Abitazioni di tipo economico	D13	APES	APES	
38017	ALLOGGIO VIA FOSSO DELLA BUFALINA _	62_Fabbricati - 2202_Fabbricati ad uso abitativo	F_fg_8_part_337_sub_2_cat_A/3 - Abitazioni di tipo economico	D13	APES	APES	
38016	ALLOGGIO VIA FOSSO DELLA BUFALINA _	62_Fabbricati - 2202_Fabbricati ad uso abitativo	F_fg_8_part_337_sub_3_cat_A/3 - Abitazioni di tipo economico	D13	APES	APES	
38021	ALLOGGIO VIA FOSSO DELLA BUFALINA _	62_Fabbricati - 2202_Fabbricati ad uso abitativo	F_fg_8_part_337_sub_4_cat_A/3 - Abitazioni di tipo economico	D13	APES	APES	
38020	ALLOGGIO VIA FOSSO DELLA BUFALINA _	62_Fabbricati - 2202_Fabbricati ad uso abitativo	F_fg_8_part_337_sub_5_cat_A/3 - Abitazioni di tipo economico	D13	APES	APES	
38019	ALLOGGIO VIA FOSSO DELLA BUFALINA _	62_Fabbricati - 2202_Fabbricati ad uso abitativo	F_fg_8_part_337_sub_6_cat_A/3 - Abitazioni di tipo economico	D13	APES	APES	
38024	ALLOGGIO VIA FOSSO DELLA BUFALINA _	62_Fabbricati - 2202_Fabbricati ad uso abitativo	F_fg_8_part_337_sub_7_cat_A/3 - Abitazioni di tipo economico	D13	APES	APES	
38023	ALLOGGIO VIA FOSSO DELLA BUFALINA _	62_Fabbricati - 2202_Fabbricati ad uso abitativo	F_fg_8_part_337_sub_8_cat_A/3 - Abitazioni di tipo economico	D13	APES	APES	
38022	ALLOGGIO VIA FOSSO DELLA BUFALINA _	62_Fabbricati - 2202_Fabbricati ad uso abitativo	F_fg_8_part_337_sub_9_cat_A/3 - Abitazioni di tipo economico	D13	APES	APES	
38047	ALLOGGIO VIA FOSSO DELLA BUFALINA _	62_Fabbricati - 2202_Fabbricati ad uso abitativo	F_fg_8_part_338_sub_10_cat_A/3 - Abitazioni di tipo economico	D13	APES	APES	
38046	ALLOGGIO VIA SAN JACOPO _	62_Fabbricati - 2202_Fabbricati ad uso abitativo	F_fg_8_part_338_sub_11_cat_A/3 - Abitazioni di tipo economico	D13	APES	APES	
38045	ALLOGGIO VIA FOSSO DELLA BUFALINA _	62_Fabbricati - 2202_Fabbricati ad uso abitativo	F_fg_8_part_338_sub_12_cat_A/3 - Abitazioni di tipo economico	D13	APES	APES	

38076	ALLOGGIO VIA FOSSO DELLA BUFALINA _	62_Fabbricati - 2202_Fabbricati ad uso abitativo	F_fg_8_part_340_sub_2_cat_A/3 - Abitazioni di tipo economico	D13	APES	APES	
38075	ALLOGGIO VIA FOSSO DELLA BUFALINA _	62_Fabbricati - 2202_Fabbricati ad uso abitativo	F_fg_8_part_340_sub_3_cat_A/3 - Abitazioni di tipo economico	D13	APES	APES	
38079	ALLOGGIO VIA FOSSO DELLA BUFALINA _	62_Fabbricati - 2202_Fabbricati ad uso abitativo	F_fg_8_part_340_sub_4_cat_A/3 - Abitazioni di tipo economico	D13	APES	APES	
38086	ALLOGGIO VIA FOSSO DELLA BUFALINA _	62_Fabbricati - 2202_Fabbricati ad uso abitativo	F_fg_8_part_340_sub_5_cat_A/3 - Abitazioni di tipo economico	D13	APES	APES	
38078	ALLOGGIO VIA FOSSO DELLA BUFALINA _	62_Fabbricati - 2202_Fabbricati ad uso abitativo	F_fg_8_part_340_sub_6_cat_A/3 - Abitazioni di tipo economico	D13	APES	APES	
38082	ALLOGGIO VIA FOSSO DELLA BUFALINA _	62_Fabbricati - 2202_Fabbricati ad uso abitativo	F_fg_8_part_340_sub_7_cat_A/3 - Abitazioni di tipo economico	D13	APES	APES	
38081	ALLOGGIO VIA FOSSO DELLA BUFALINA _	62_Fabbricati - 2202_Fabbricati ad uso abitativo	F_fg_8_part_340_sub_8_cat_A/3 - Abitazioni di tipo economico	D13	APES	APES	
38080	ALLOGGIO VIA FOSSO DELLA BUFALINA _	62_Fabbricati - 2202_Fabbricati ad uso abitativo	F_fg_8_part_340_sub_9_cat_A/3 - Abitazioni di tipo economico	D13	APES	APES	
39632	ALLOGGIO VIA TINO DI CAMAINO _	62_Fabbricati - 2202_Fabbricati ad uso abitativo	F_fg_8_part_361_sub_1_cat_A/3 - Abitazioni di tipo economico	D13	APES	APES	
39633	ALLOGGIO VIA TINO DI CAMAINO _	62_Fabbricati - 2202_Fabbricati ad uso abitativo	F_fg_8_part_361_sub_22_cat_A/3 - Abitazioni di tipo economico	D13	APES	APES	
60774	FONDO VIA DA CAMAINO 8 _	62_Fabbricati - 2230_Fabbricati ad uso commerciale	F_fg_8_part_361_sub_25_cat_C/2 - Magazzini e locali di deposito	D04	D14		
39634	ALLOGGIO VIA CECCO DI PIETRO _	62_Fabbricati - 2202_Fabbricati ad uso abitativo	F_fg_8_part_361_sub_28_cat_A/3 - Abitazioni di tipo economico	D13	APES	APES	
60622	FONDO VIA DA CAMAINO _	62_Fabbricati - 2230_Fabbricati ad uso commerciale	F_fg_8_part_361_sub_29_cat_C/2 - Magazzini e locali di deposito	D04	D14		
60729	FONDO VIA ANTONIO PISANO _	62_Fabbricati - 2230_Fabbricati ad uso commerciale	F_fg_8_part_362_sub_1_cat_C/1 - Negozi e botteghe	D04	D14		
39631	ALLOGGIO VIA PISANO ANTONIO DETTO PISANELLO _	62_Fabbricati - 2202_Fabbricati ad uso abitativo	F_fg_8_part_362_sub_14_cat_A/3 - Abitazioni di tipo economico	D13	APES	APES	
60730	FONDO VIA A. PISANO _	62_Fabbricati - 2230_Fabbricati ad uso commerciale	F_fg_8_part_362_sub_2_cat_	D04	D14		
39629	ALLOGGIO VIA PISANO ANTONIO DETTO PISANELLO _	62_Fabbricati - 2202_Fabbricati ad uso abitativo	F_fg_8_part_362_sub_4_cat_A/3 - Abitazioni di tipo economico	D13	APES	APES	
39630	ALLOGGIO VIA PISANO ANTONIO DETTO PISANELLO _	62_Fabbricati - 2202_Fabbricati ad uso abitativo	F_fg_8_part_362_sub_7_cat_A/3 - Abitazioni di tipo economico	D13	APES	APES	
38297	GARAGE VIA DELLA PURA ALFREDO _	62_Fabbricati - 2202_Fabbricati ad uso abitativo	F_fg_8_part_366_sub_26_cat_C/6 - Stalle, scuderie, rimesse, autorimesse	D13	APES	APES	
38298	MAGAZZINO VIA DELLA PURA ALFREDO _	62_Fabbricati - 2202_Fabbricati ad uso abitativo	F_fg_8_part_366_sub_27_cat_C/2 - Magazzini e locali di deposito	D13	APES	APES	
38299	MAGAZZINO VIA DELLA PURA ALFREDO _	62_Fabbricati - 2202_Fabbricati ad uso abitativo	F_fg_8_part_366_sub_28_cat_C/2 - Magazzini e locali di deposito	D13	APES	APES	
39654	ALLOGGIO VIA PORTA CARLO _	62_Fabbricati - 2202_Fabbricati ad uso abitativo	F_fg_8_part_401_sub_15_cat_A/3 - Abitazioni di tipo economico	D13	APES	APES	

39655	ALLOGGIO VIA PORTA CARLO _	62_Fabbricati - 2202_Fabbricati ad uso abitativo	F_fg_8_part_401_sub_16_cat_A/3 - Abitazioni di tipo economico	D13	APES	APES	
39656	ALLOGGIO VIA PORTA CARLO _	62_Fabbricati - 2202_Fabbricati ad uso abitativo	F_fg_8_part_401_sub_17_cat_A/3 - Abitazioni di tipo economico	D13	APES	APES	
39652	ALLOGGIO VIA PORTA CARLO _	62_Fabbricati - 2202_Fabbricati ad uso abitativo	F_fg_8_part_401_sub_4_cat_A/3 - Abitazioni di tipo economico	D13	APES	APES	
39653	ALLOGGIO VIA PORTA CARLO _	62_Fabbricati - 2202_Fabbricati ad uso abitativo	F_fg_8_part_401_sub_7_cat_A/3 - Abitazioni di tipo economico	D13	APES	APES	
39645	ALLOGGIO VIA PORTA CARLO _	62_Fabbricati - 2202_Fabbricati ad uso abitativo	F_fg_8_part_402_sub_18_cat_A/3 - Abitazioni di tipo economico	D13	APES	APES	
39657	ALLOGGIO VIA CUOCO VINCENZO _	62_Fabbricati - 2202_Fabbricati ad uso abitativo	F_fg_8_part_405_sub_15_cat_A/3 - Abitazioni di tipo economico	D13	APES	APES	
39658	ALLOGGIO VIA CUOCO VINCENZO _	62_Fabbricati - 2202_Fabbricati ad uso abitativo	F_fg_8_part_405_sub_17_cat_A/3 - Abitazioni di tipo economico	D13	APES	APES	
39659	ALLOGGIO VIA DE SANCTIS FRANCESCO _	62_Fabbricati - 2202_Fabbricati ad uso abitativo	F_fg_8_part_405_sub_29_cat_A/3 - Abitazioni di tipo economico	D13	APES	APES	
39660	ALLOGGIO VIA DE SANCTIS FRANCESCO _	62_Fabbricati - 2202_Fabbricati ad uso abitativo	F_fg_8_part_405_sub_30_cat_A/3 - Abitazioni di tipo economico	D13	APES	APES	
39661	ALLOGGIO VIA DE SANCTIS FRANCESCO _	62_Fabbricati - 2202_Fabbricati ad uso abitativo	F_fg_8_part_405_sub_32_cat_A/3 - Abitazioni di tipo economico	D13	APES	APES	
39647	ALLOGGIO VIA DE SANCTIS FRANCESCO _	62_Fabbricati - 2202_Fabbricati ad uso abitativo	F_fg_8_part_406_sub_11_cat_A/3 - Abitazioni di tipo economico	D13	APES	APES	
39648	ALLOGGIO VIA DE SANCTIS FRANCESCO _	62_Fabbricati - 2202_Fabbricati ad uso abitativo	F_fg_8_part_406_sub_15_cat_A/3 - Abitazioni di tipo economico	D13	APES	APES	
39649	ALLOGGIO VIA DE SANCTIS FRANCESCO _	62_Fabbricati - 2202_Fabbricati ad uso abitativo	F_fg_8_part_406_sub_18_cat_A/3 - Abitazioni di tipo economico	D13	APES	APES	
39650	ALLOGGIO VIA DE SANCTIS FRANCESCO _	62_Fabbricati - 2202_Fabbricati ad uso abitativo	F_fg_8_part_406_sub_20_cat_A/3 - Abitazioni di tipo economico	D13	APES	APES	
39651	ALLOGGIO VIA DE SANCTIS FRANCESCO _	62_Fabbricati - 2202_Fabbricati ad uso abitativo	F_fg_8_part_406_sub_24_cat_A/3 - Abitazioni di tipo economico	D13	APES	APES	
39646	ALLOGGIO VIA DE SANCTIS FRANCESCO _	62_Fabbricati - 2202_Fabbricati ad uso abitativo	F_fg_8_part_406_sub_9_cat_A/3 - Abitazioni di tipo economico	D13	APES	APES	
39643	ALLOGGIO VIA DE SANCTIS FRANCESCO _	62_Fabbricati - 2202_Fabbricati ad uso abitativo	F_fg_8_part_407_sub_11_cat_A/3 - Abitazioni di tipo economico	D13	APES	APES	
39644	ALLOGGIO VIA DE SANCTIS FRANCESCO _	62_Fabbricati - 2202_Fabbricati ad uso abitativo	F_fg_8_part_407_sub_18_cat_A/3 - Abitazioni di tipo economico	D13	APES	APES	
45802	AUTORIMESSA EX ATER VIA DE SANCTIS16 _	62_Fabbricati - 2202_Fabbricati ad uso abitativo	F_fg_8_part_407_sub_25_cat_C/6 - Stalle, scuderie, rimesse, autorimesse	D13	APES	APES	
45801	APPARTAMENTO EX ATER VIA DE SANCTIS 18 PIANO T _	62_Fabbricati - 2202_Fabbricati ad uso abitativo	F_fg_8_part_407_sub_4_cat_A/3 - Abitazioni di tipo economico	D13	APES	APES	
45805	APPARTAMENTO EX ATER VIA BELLI 23 PIANO T _	62_Fabbricati - 2202_Fabbricati ad uso abitativo	F_fg_8_part_408_sub_13_cat_A/3 - Abitazioni di tipo economico	D13	APES	APES	
39640	ALLOGGIO PIAZZA VERGA GIOVANNI _	62_Fabbricati - 2202_Fabbricati ad uso abitativo	F_fg_8_part_408_sub_14_cat_A/3 - Abitazioni di tipo economico	D13	APES	APES	

39641	ALLOGGIO PIAZZA VERGA GIOVANNI _	62_Fabbricati - 2202_Fabbricati ad uso abitativo	F_fg_8_part_408_sub_18_cat_A/3 - Abitazioni di tipo economico	D13	APES	APES	
39642	ALLOGGIO PIAZZA VERGA GIOVANNI _	62_Fabbricati - 2202_Fabbricati ad uso abitativo	F_fg_8_part_408_sub_23_cat_A/3 - Abitazioni di tipo economico	D13	APES	APES	
50057	AUTORIMESSA IN VIA CARLO PORTA (EX IACP) _	62_Fabbricati - 2202_Fabbricati ad uso abitativo	F_fg_8_part_408_sub_56_cat_C/6 - Stalle, scuderie, rimesse, autorimesse	D13	APES	APES	
50056	AUTORIMESSA IN VIA CARLO PORTA (EX IACP) _	62_Fabbricati - 2202_Fabbricati ad uso abitativo	F_fg_8_part_408_sub_57_cat_C/6 - Stalle, scuderie, rimesse, autorimesse	D13	APES	APES	
45803	AUTORIMESSA EX ATER VIA PIETRO GIORDANI 8 _	62_Fabbricati - 2202_Fabbricati ad uso abitativo	F_fg_8_part_413_sub_13_cat_C/6 - Stalle, scuderie, rimesse, autorimesse	D13	APES	APES	
45804	AUTORIMESSA EX ATER VIA PIETRO GIORDANI 8 _	62_Fabbricati - 2202_Fabbricati ad uso abitativo	F_fg_8_part_413_sub_14_cat_C/6 - Stalle, scuderie, rimesse, autorimesse	D13	APES	APES	
60721	MANUFATTO IN VIA GIOACCHINO BELLI _	62_Fabbricati - 2230_Fabbricati ad uso commerciale	F_fg_8_part_416_cat_E/3 - Costruzioni e fabbricati per speciali esigenze pubbliche	D13	APES	APES	
39639	ALLOGGIO LARGO NIEVO IPPOLITO _	62_Fabbricati - 2202_Fabbricati ad uso abitativo	F_fg_8_part_418_sub_11_cat_A/3 - Abitazioni di tipo economico	D13	APES	APES	
37374	SCUOLA MEDIA MAZZINI (CON I.C.) VIA GENTILESCHI ORAZIO _	62_Fabbricati - 2206_Fabbricati ad uso scolastico	F_fg_8_part_437_sub_1_cat_	D09	D06	D06	
37372	ABITAZIONE PRESSO LO STABILE DELLA SCUOLA MEDIA MAZZINI VIA _	62_Fabbricati - 2206_Fabbricati ad uso scolastico	F_fg_8_part_437_sub_2_cat_	D09	D06	D06	
51959	AREA A VERDE E CAMPO BASKET DI FRONTE AL FASCETTI _	62_Fabbricati - 2219_Beni immobili n.a.c.	F_fg_8_part_442,26,443	D06			
45807	APPARTAMENTO EX ATER VIA DI PRATALE PIANO T. _	62_Fabbricati - 2202_Fabbricati ad uso abitativo	F_fg_8_part_456_sub_20_cat_A/3 - Abitazioni di tipo economico	D13	APES	APES	
45808	APPARTAMENTO EX ATER VIA DI PRATALE PIANO 2 _	62_Fabbricati - 2202_Fabbricati ad uso abitativo	F_fg_8_part_458_sub_5_cat_A/3 - Abitazioni di tipo economico	D13	APES	APES	
45809	APPARTAMENTO EX ATER LARGO IPPOLITO NIEVO N. 9 PIANO 3 _	62_Fabbricati - 2202_Fabbricati ad uso abitativo	F_fg_8_part_458_sub_8_cat_A/3 - Abitazioni di tipo economico	D13	APES	APES	
51538	AREA CONDOMINIALE CASE POPOLARI I PASSI ED ORTI LUNGO IL FIUME MORTO - IN PORZIONE VIA BELLI _	62_Fabbricati - 2219_Beni immobili n.a.c.	F_fg_8_part_5_sub_33_cat_F/1 - Aree urbane	D04			
39663	ALLOGGIO VIA PORTA CARLO _	62_Fabbricati - 2202_Fabbricati ad uso abitativo	F_fg_8_part_564_sub_5_cat_A/3 - Abitazioni di tipo economico	D13	APES	APES	
39664	ALLOGGIO VIA PORTA CARLO _	62_Fabbricati - 2202_Fabbricati ad uso abitativo	F_fg_8_part_564_sub_6_cat_A/3 - Abitazioni di tipo economico	D13	APES	APES	
39674	ALLOGGIO VIA BELLI GIUSEPPE GIOACCHINO _	62_Fabbricati - 2202_Fabbricati ad uso abitativo	F_fg_8_part_577_sub_12_cat_A/3 - Abitazioni di tipo economico	D13	APES	APES	
39676	ALLOGGIO VIA BELLI GIUSEPPE GIOACCHINO _	62_Fabbricati - 2202_Fabbricati ad uso abitativo	F_fg_8_part_577_sub_15_cat_A/3 - Abitazioni di tipo economico	D13	APES	APES	

39665	ALLOGGIO VIA BELLI GIUSEPPE GIOACCHINO _	62_Fabbricati - 2202_Fabbricati ad uso abitativo	F_fg_8_part_577_sub_3_cat_A/3 - Abitazioni di tipo economico	D13	APES	APES	
39668	ALLOGGIO VIA BELLI GIUSEPPE GIOACCHINO _	62_Fabbricati - 2202_Fabbricati ad uso abitativo	F_fg_8_part_577_sub_4_cat_A/3 - Abitazioni di tipo economico	D13	APES	APES	
39670	ALLOGGIO VIA BELLI GIUSEPPE GIOACCHINO _	62_Fabbricati - 2202_Fabbricati ad uso abitativo	F_fg_8_part_577_sub_7_cat_A/3 - Abitazioni di tipo economico	D13	APES	APES	
39672	ALLOGGIO VIA BELLI GIUSEPPE GIOACCHINO _	62_Fabbricati - 2202_Fabbricati ad uso abitativo	F_fg_8_part_577_sub_9_cat_A/3 - Abitazioni di tipo economico	D13	APES	APES	
45796	APPARTAMENTO EX ATER VIA BELLI 23 PIANTO 2 S1 _	62_Fabbricati - 2202_Fabbricati ad uso abitativo	F_fg_8_part_76_sub_2_cat_A/3 - Abitazioni di tipo economico	D13	APES	APES	
39679	ALLOGGIO VIA DE SANCTIS FRANCESCO _	62_Fabbricati - 2202_Fabbricati ad uso abitativo	F_fg_8_part_797_sub_5_cat_A/3 - Abitazioni di tipo economico	D13	APES	APES	
39673	GARAGE _	62_Fabbricati - 2202_Fabbricati ad uso abitativo	F_fg_8_part_845_sub_2_cat_C/6 - Stalle, scuderie, rimesse, autorimesse	D13	APES	APES	
39677	GARAGE _	62_Fabbricati - 2202_Fabbricati ad uso abitativo	F_fg_8_part_846_sub_1_cat_C/6 - Stalle, scuderie, rimesse, autorimesse	D13	APES	APES	
39675	GARAGE _	62_Fabbricati - 2202_Fabbricati ad uso abitativo	F_fg_8_part_846_sub_2_cat_C/6 - Stalle, scuderie, rimesse, autorimesse	D13	APES	APES	
39678	GARAGE _	62_Fabbricati - 2202_Fabbricati ad uso abitativo	F_fg_8_part_846_sub_3_cat_C/6 - Stalle, scuderie, rimesse, autorimesse	D13	APES	APES	
39667	GARAGE _	62_Fabbricati - 2202_Fabbricati ad uso abitativo	F_fg_8_part_847_sub_3_cat_C/6 - Stalle, scuderie, rimesse, autorimesse	D13	APES	APES	
39669	GARAGE _	62_Fabbricati - 2202_Fabbricati ad uso abitativo	F_fg_8_part_847_sub_4_cat_C/6 - Stalle, scuderie, rimesse, autorimesse	D13	APES	APES	
39671	GARAGE _	62_Fabbricati - 2202_Fabbricati ad uso abitativo	F_fg_8_part_847_sub_5_cat_C/6 - Stalle, scuderie, rimesse, autorimesse	D13	APES	APES	
51674	AREA A VERDE (fabbricato non identificato) _	62_Fabbricati - 2219_Beni immobili n.a.c.	F_fg_8_part_89_cat_A/4 - Abitazioni di tipo popolare	D06			
45953	AUTORIMESSA EX IACP VIA IPPOLITO NIEVO 14 _	62_Fabbricati - 2202_Fabbricati ad uso abitativo	F_fg_8_part_896_cat_C/6 - Stalle, scuderie, rimesse, autorimesse	D13	APES	APES	
45957	AUTORIMESSA EX ATER VIA CECCO DI PIETRO _	62_Fabbricati - 2202_Fabbricati ad uso abitativo	F_fg_8_part_908_cat_C/6 - Stalle, scuderie, rimesse, autorimesse	D13	APES	APES	
37440	SCUOLA MATERNA ALBERTO MANZI VIA DI GAGNO _	62_Fabbricati - 2206_Fabbricati ad uso scolastico	F_fg_8_part_926_cat_B/5 - Scuole, laboratori scientifici	D09	D06	D06	
60801	LOCALI POSTI AL PRIMO PIANO DELLA SCUOLA MATERNA AGAZZI VIA _	62_Fabbricati - 2227_Fabbricati ad uso strumentale	F_fg_8_part_927	D04	D14	D06	
37421	SCUOLA MATERNA ROSA AGAZZI VIA CUOCO VINCENZO _	62_Fabbricati - 2206_Fabbricati ad uso scolastico	F_fg_8_part_927_cat_B/5 - Scuole, laboratori scientifici	D09	D06	D06	

64244	CABINA ENEL VIA GIOACCHINO BELLI _	62_Fabbricati - 2219_Beni immobili n.a.c.	F_fg_8_part_963_cat_D/1 - Opifici	D04			
39776	ALLOGGIO VIA DI GAGNO _	62_Fabbricati - 2202_Fabbricati ad uso abitativo	F_fg_8_part_966_sub_10_cat_A/2 - Abitazioni di tipo civile	D13	APES	APES	
39787	GARAGE _	62_Fabbricati - 2202_Fabbricati ad uso abitativo	F_fg_8_part_966_sub_100_cat_C/6 - Stalle, scuderie, rimesse, autorimesse	D13	APES	APES	
39855	GARAGE _	62_Fabbricati - 2202_Fabbricati ad uso abitativo	F_fg_8_part_966_sub_101_cat_C/6 - Stalle, scuderie, rimesse, autorimesse	D13	APES	APES	
39857	GARAGE _	62_Fabbricati - 2202_Fabbricati ad uso abitativo	F_fg_8_part_966_sub_102_cat_C/6 - Stalle, scuderie, rimesse, autorimesse	D13	APES	APES	
39847	GARAGE _	62_Fabbricati - 2202_Fabbricati ad uso abitativo	F_fg_8_part_966_sub_103_cat_C/6 - Stalle, scuderie, rimesse, autorimesse	D13	APES	APES	
39849	GARAGE _	62_Fabbricati - 2202_Fabbricati ad uso abitativo	F_fg_8_part_966_sub_104_cat_C/6 - Stalle, scuderie, rimesse, autorimesse	D13	APES	APES	
39863	GARAGE _	62_Fabbricati - 2202_Fabbricati ad uso abitativo	F_fg_8_part_966_sub_105_cat_C/6 - Stalle, scuderie, rimesse, autorimesse	D13	APES	APES	
39865	GARAGE _	62_Fabbricati - 2202_Fabbricati ad uso abitativo	F_fg_8_part_966_sub_106_cat_C/6 - Stalle, scuderie, rimesse, autorimesse	D13	APES	APES	
39769	GARAGE _	62_Fabbricati - 2202_Fabbricati ad uso abitativo	F_fg_8_part_966_sub_107_cat_C/6 - Stalle, scuderie, rimesse, autorimesse	D13	APES	APES	
39767	GARAGE _	62_Fabbricati - 2202_Fabbricati ad uso abitativo	F_fg_8_part_966_sub_108_cat_C/6 - Stalle, scuderie, rimesse, autorimesse	D13	APES	APES	
39753	GARAGE _	62_Fabbricati - 2202_Fabbricati ad uso abitativo	F_fg_8_part_966_sub_109_cat_C/6 - Stalle, scuderie, rimesse, autorimesse	D13	APES	APES	
39778	ALLOGGIO VIA DI GAGNO _	62_Fabbricati - 2202_Fabbricati ad uso abitativo	F_fg_8_part_966_sub_11_cat_A/2 - Abitazioni di tipo civile	D13	APES	APES	
39751	GARAGE _	62_Fabbricati - 2202_Fabbricati ad uso abitativo	F_fg_8_part_966_sub_110_cat_C/6 - Stalle, scuderie, rimesse, autorimesse	D13	APES	APES	
39761	GARAGE _	62_Fabbricati - 2202_Fabbricati ad uso abitativo	F_fg_8_part_966_sub_111_cat_C/6 - Stalle, scuderie, rimesse, autorimesse	D13	APES	APES	
39759	GARAGE _	62_Fabbricati - 2202_Fabbricati ad uso abitativo	F_fg_8_part_966_sub_112_cat_C/6 - Stalle, scuderie, rimesse, autorimesse	D13	APES	APES	

39827	GARAGE _	62_Fabbricati - 2202_Fabbricati ad uso abitativo	F_fg_8_part_966_sub_113_cat_C/6 - Stalle, scuderie, rimesse, autorimesse	D13	APES	APES	
39829	GARAGE _	62_Fabbricati - 2202_Fabbricati ad uso abitativo	F_fg_8_part_966_sub_114_cat_C/6 - Stalle, scuderie, rimesse, autorimesse	D13	APES	APES	
39819	GARAGE _	62_Fabbricati - 2202_Fabbricati ad uso abitativo	F_fg_8_part_966_sub_115_cat_C/6 - Stalle, scuderie, rimesse, autorimesse	D13	APES	APES	
39821	GARAGE _	62_Fabbricati - 2202_Fabbricati ad uso abitativo	F_fg_8_part_966_sub_116_cat_C/6 - Stalle, scuderie, rimesse, autorimesse	D13	APES	APES	
39837	GARAGE _	62_Fabbricati - 2202_Fabbricati ad uso abitativo	F_fg_8_part_966_sub_117_cat_C/6 - Stalle, scuderie, rimesse, autorimesse	D13	APES	APES	
39835	GARAGE _	62_Fabbricati - 2202_Fabbricati ad uso abitativo	F_fg_8_part_966_sub_118_cat_C/6 - Stalle, scuderie, rimesse, autorimesse	D13	APES	APES	
39763	GARAGE _	62_Fabbricati - 2202_Fabbricati ad uso abitativo	F_fg_8_part_966_sub_119_cat_C/6 - Stalle, scuderie, rimesse, autorimesse	D13	APES	APES	
39780	ALLOGGIO VIA DI GAGNO _	62_Fabbricati - 2202_Fabbricati ad uso abitativo	F_fg_8_part_966_sub_12_cat_A/2 - Abitazioni di tipo civile	D13	APES	APES	
39765	GARAGE _	62_Fabbricati - 2202_Fabbricati ad uso abitativo	F_fg_8_part_966_sub_120_cat_C/6 - Stalle, scuderie, rimesse, autorimesse	D13	APES	APES	
39749	GARAGE _	62_Fabbricati - 2202_Fabbricati ad uso abitativo	F_fg_8_part_966_sub_121_cat_C/6 - Stalle, scuderie, rimesse, autorimesse	D13	APES	APES	
39747	GARAGE _	62_Fabbricati - 2202_Fabbricati ad uso abitativo	F_fg_8_part_966_sub_122_cat_C/6 - Stalle, scuderie, rimesse, autorimesse	D13	APES	APES	
39757	GARAGE _	62_Fabbricati - 2202_Fabbricati ad uso abitativo	F_fg_8_part_966_sub_123_cat_C/6 - Stalle, scuderie, rimesse, autorimesse	D13	APES	APES	
39755	GARAGE _	62_Fabbricati - 2202_Fabbricati ad uso abitativo	F_fg_8_part_966_sub_124_cat_C/6 - Stalle, scuderie, rimesse, autorimesse	D13	APES	APES	
39831	GARAGE _	62_Fabbricati - 2202_Fabbricati ad uso abitativo	F_fg_8_part_966_sub_125_cat_C/6 - Stalle, scuderie, rimesse, autorimesse	D13	APES	APES	
39833	GARAGE _	62_Fabbricati - 2202_Fabbricati ad uso abitativo	F_fg_8_part_966_sub_126_cat_C/6 - Stalle, scuderie, rimesse, autorimesse	D13	APES	APES	

39823	GARAGE _	62_Fabbricati - 2202_Fabbricati ad uso abitativo	F_fg_8_part_966_sub_127_cat_C/6 - Stalle, scuderie, rimesse, autorimesse	D13	APES	APES	
39825	GARAGE _	62_Fabbricati - 2202_Fabbricati ad uso abitativo	F_fg_8_part_966_sub_128_cat_C/6 - Stalle, scuderie, rimesse, autorimesse	D13	APES	APES	
39839	GARAGE _	62_Fabbricati - 2202_Fabbricati ad uso abitativo	F_fg_8_part_966_sub_129_cat_C/6 - Stalle, scuderie, rimesse, autorimesse	D13	APES	APES	
39782	ALLOGGIO VIA DI GAGNO _	62_Fabbricati - 2202_Fabbricati ad uso abitativo	F_fg_8_part_966_sub_13_cat_A/2 - Abitazioni di tipo civile	D13	APES	APES	
39841	GARAGE _	62_Fabbricati - 2202_Fabbricati ad uso abitativo	F_fg_8_part_966_sub_130_cat_C/6 - Stalle, scuderie, rimesse, autorimesse	D13	APES	APES	
39743	GARAGE _	62_Fabbricati - 2202_Fabbricati ad uso abitativo	F_fg_8_part_966_sub_131_cat_C/6 - Stalle, scuderie, rimesse, autorimesse	D13	APES	APES	
39729	GARAGE _	62_Fabbricati - 2202_Fabbricati ad uso abitativo	F_fg_8_part_966_sub_132_cat_C/6 - Stalle, scuderie, rimesse, autorimesse	D13	APES	APES	
39727	GARAGE _	62_Fabbricati - 2202_Fabbricati ad uso abitativo	F_fg_8_part_966_sub_133_cat_C/6 - Stalle, scuderie, rimesse, autorimesse	D13	APES	APES	
39737	GARAGE _	62_Fabbricati - 2202_Fabbricati ad uso abitativo	F_fg_8_part_966_sub_134_cat_C/6 - Stalle, scuderie, rimesse, autorimesse	D13	APES	APES	
39735	GARAGE _	62_Fabbricati - 2202_Fabbricati ad uso abitativo	F_fg_8_part_966_sub_135_cat_C/6 - Stalle, scuderie, rimesse, autorimesse	D13	APES	APES	
39745	GARAGE _	62_Fabbricati - 2202_Fabbricati ad uso abitativo	F_fg_8_part_966_sub_136_cat_C/6 - Stalle, scuderie, rimesse, autorimesse	D13	APES	APES	
39805	GARAGE _	62_Fabbricati - 2202_Fabbricati ad uso abitativo	F_fg_8_part_966_sub_137_cat_C/6 - Stalle, scuderie, rimesse, autorimesse	D13	APES	APES	
39803	GARAGE _	62_Fabbricati - 2202_Fabbricati ad uso abitativo	F_fg_8_part_966_sub_138_cat_C/6 - Stalle, scuderie, rimesse, autorimesse	D13	APES	APES	
39795	GARAGE _	62_Fabbricati - 2202_Fabbricati ad uso abitativo	F_fg_8_part_966_sub_139_cat_C/6 - Stalle, scuderie, rimesse, autorimesse	D13	APES	APES	
39784	ALLOGGIO VIA DI GAGNO _	62_Fabbricati - 2202_Fabbricati ad uso abitativo	F_fg_8_part_966_sub_14_cat_A/2 - Abitazioni di tipo civile	D13	APES	APES	
39797	GARAGE _	62_Fabbricati - 2202_Fabbricati ad uso abitativo	F_fg_8_part_966_sub_140_cat_C/6 - Stalle, scuderie, rimesse, autorimesse	D13	APES	APES	

39813	GARAGE _	62_Fabbricati - 2202_Fabbricati ad uso abitativo	F_fg_8_part_966_sub_141_cat_C/6 - Stalle, scuderie, rimesse, autorimesse	D13	APES	APES	
39811	GARAGE _	62_Fabbricati - 2202_Fabbricati ad uso abitativo	F_fg_8_part_966_sub_142_cat_C/6 - Stalle, scuderie, rimesse, autorimesse	D13	APES	APES	
39739	GARAGE _	62_Fabbricati - 2202_Fabbricati ad uso abitativo	F_fg_8_part_966_sub_143_cat_C/6 - Stalle, scuderie, rimesse, autorimesse	D13	APES	APES	
39741	GARAGE _	62_Fabbricati - 2202_Fabbricati ad uso abitativo	F_fg_8_part_966_sub_144_cat_C/6 - Stalle, scuderie, rimesse, autorimesse	D13	APES	APES	
39725	GARAGE _	62_Fabbricati - 2202_Fabbricati ad uso abitativo	F_fg_8_part_966_sub_145_cat_C/6 - Stalle, scuderie, rimesse, autorimesse	D13	APES	APES	
39723	GARAGE _	62_Fabbricati - 2202_Fabbricati ad uso abitativo	F_fg_8_part_966_sub_146_cat_C/6 - Stalle, scuderie, rimesse, autorimesse	D13	APES	APES	
39733	GARAGE _	62_Fabbricati - 2202_Fabbricati ad uso abitativo	F_fg_8_part_966_sub_147_cat_C/6 - Stalle, scuderie, rimesse, autorimesse	D13	APES	APES	
39731	GARAGE _	62_Fabbricati - 2202_Fabbricati ad uso abitativo	F_fg_8_part_966_sub_148_cat_C/6 - Stalle, scuderie, rimesse, autorimesse	D13	APES	APES	
39817	GARAGE _	62_Fabbricati - 2202_Fabbricati ad uso abitativo	F_fg_8_part_966_sub_149_cat_C/6 - Stalle, scuderie, rimesse, autorimesse	D13	APES	APES	
39807	GARAGE _	62_Fabbricati - 2202_Fabbricati ad uso abitativo	F_fg_8_part_966_sub_150_cat_C/6 - Stalle, scuderie, rimesse, autorimesse	D13	APES	APES	
39809	GARAGE _	62_Fabbricati - 2202_Fabbricati ad uso abitativo	F_fg_8_part_966_sub_151_cat_C/6 - Stalle, scuderie, rimesse, autorimesse	D13	APES	APES	
39799	GARAGE _	62_Fabbricati - 2202_Fabbricati ad uso abitativo	F_fg_8_part_966_sub_152_cat_C/6 - Stalle, scuderie, rimesse, autorimesse	D13	APES	APES	
39801	GARAGE _	62_Fabbricati - 2202_Fabbricati ad uso abitativo	F_fg_8_part_966_sub_153_cat_C/6 - Stalle, scuderie, rimesse, autorimesse	D13	APES	APES	
39815	GARAGE _	62_Fabbricati - 2202_Fabbricati ad uso abitativo	F_fg_8_part_966_sub_154_cat_C/6 - Stalle, scuderie, rimesse, autorimesse	D13	APES	APES	
39768	ALLOGGIO VIA DI GAGNO _	62_Fabbricati - 2202_Fabbricati ad uso abitativo	F_fg_8_part_966_sub_16_cat_A/2 - Abitazioni di tipo civile	D13	APES	APES	
39766	ALLOGGIO VIA DI GAGNO _	62_Fabbricati - 2202_Fabbricati ad uso abitativo	F_fg_8_part_966_sub_17_cat_A/2 - Abitazioni di tipo civile	D13	APES	APES	

39826	ALLOGGIO VIA DI GAGNO _	62_Fabbricati - 2202_Fabbricati ad uso abitativo	F_fg_8_part_966_sub_63_cat_A/2 - Abitazioni di tipo civile	D13	APES	APES	
39828	ALLOGGIO VIA DI GAGNO _	62_Fabbricati - 2202_Fabbricati ad uso abitativo	F_fg_8_part_966_sub_64_cat_A/2 - Abitazioni di tipo civile	D13	APES	APES	
39830	ALLOGGIO VIA DI GAGNO _	62_Fabbricati - 2202_Fabbricati ad uso abitativo	F_fg_8_part_966_sub_65_cat_A/2 - Abitazioni di tipo civile	D13	APES	APES	
39832	ALLOGGIO VIA DI GAGNO _	62_Fabbricati - 2202_Fabbricati ad uso abitativo	F_fg_8_part_966_sub_66_cat_A/2 - Abitazioni di tipo civile	D13	APES	APES	
39810	ALLOGGIO VIA DI GAGNO _	62_Fabbricati - 2202_Fabbricati ad uso abitativo	F_fg_8_part_966_sub_68_cat_A/2 - Abitazioni di tipo civile	D13	APES	APES	
39812	ALLOGGIO VIA DI GAGNO _	62_Fabbricati - 2202_Fabbricati ad uso abitativo	F_fg_8_part_966_sub_69_cat_A/2 - Abitazioni di tipo civile	D13	APES	APES	
39770	ALLOGGIO VIA DI GAGNO _	62_Fabbricati - 2202_Fabbricati ad uso abitativo	F_fg_8_part_966_sub_7_cat_A/2 - Abitazioni di tipo civile	D13	APES	APES	
39814	ALLOGGIO VIA DI GAGNO _	62_Fabbricati - 2202_Fabbricati ad uso abitativo	F_fg_8_part_966_sub_70_cat_A/2 - Abitazioni di tipo civile	D13	APES	APES	
39816	ALLOGGIO VIA DI GAGNO _	62_Fabbricati - 2202_Fabbricati ad uso abitativo	F_fg_8_part_966_sub_71_cat_A/2 - Abitazioni di tipo civile	D13	APES	APES	
39794	ALLOGGIO VIA DI GAGNO _	62_Fabbricati - 2202_Fabbricati ad uso abitativo	F_fg_8_part_966_sub_72_cat_A/2 - Abitazioni di tipo civile	D13	APES	APES	
39796	ALLOGGIO VIA DI GAGNO _	62_Fabbricati - 2202_Fabbricati ad uso abitativo	F_fg_8_part_966_sub_73_cat_A/2 - Abitazioni di tipo civile	D13	APES	APES	
39798	ALLOGGIO VIA DI GAGNO _	62_Fabbricati - 2202_Fabbricati ad uso abitativo	F_fg_8_part_966_sub_74_cat_A/2 - Abitazioni di tipo civile	D13	APES	APES	
39800	ALLOGGIO VIA DI GAGNO _	62_Fabbricati - 2202_Fabbricati ad uso abitativo	F_fg_8_part_966_sub_75_cat_A/2 - Abitazioni di tipo civile	D13	APES	APES	
39802	ALLOGGIO VIA DI GAGNO _	62_Fabbricati - 2202_Fabbricati ad uso abitativo	F_fg_8_part_966_sub_76_cat_A/2 - Abitazioni di tipo civile	D13	APES	APES	
39804	ALLOGGIO VIA DI GAGNO _	62_Fabbricati - 2202_Fabbricati ad uso abitativo	F_fg_8_part_966_sub_77_cat_A/2 - Abitazioni di tipo civile	D13	APES	APES	
39806	ALLOGGIO VIA DI GAGNO _	62_Fabbricati - 2202_Fabbricati ad uso abitativo	F_fg_8_part_966_sub_78_cat_A/2 - Abitazioni di tipo civile	D13	APES	APES	
39808	ALLOGGIO VIA DI GAGNO _	62_Fabbricati - 2202_Fabbricati ad uso abitativo	F_fg_8_part_966_sub_79_cat_A/2 - Abitazioni di tipo civile	D13	APES	APES	
39772	ALLOGGIO VIA DI GAGNO _	62_Fabbricati - 2202_Fabbricati ad uso abitativo	F_fg_8_part_966_sub_8_cat_A/2 - Abitazioni di tipo civile	D13	APES	APES	
39793	GARAGE _	62_Fabbricati - 2202_Fabbricati ad uso abitativo	F_fg_8_part_966_sub_83_cat_C/6 - Stalle, scuderie, rimesse, autorimesse	D13	APES	APES	
39791	GARAGE _	62_Fabbricati - 2202_Fabbricati ad uso abitativo	F_fg_8_part_966_sub_84_cat_C/6 - Stalle, scuderie, rimesse, autorimesse	D13	APES	APES	
39777	GARAGE _	62_Fabbricati - 2202_Fabbricati ad uso abitativo	F_fg_8_part_966_sub_85_cat_C/6 - Stalle, scuderie, rimesse, autorimesse	D13	APES	APES	

39775	GARAGE _	62_Fabbricati - 2202_Fabbricati ad uso abitativo	F_fg_8_part_966_sub_86_cat_C/6 - Stalle, scuderie, rimesse, autorimesse	D13	APES	APES	
39785	GARAGE _	62_Fabbricati - 2202_Fabbricati ad uso abitativo	F_fg_8_part_966_sub_87_cat_C/6 - Stalle, scuderie, rimesse, autorimesse	D13	APES	APES	
39783	GARAGE _	62_Fabbricati - 2202_Fabbricati ad uso abitativo	F_fg_8_part_966_sub_88_cat_C/6 - Stalle, scuderie, rimesse, autorimesse	D13	APES	APES	
39853	GARAGE _	62_Fabbricati - 2202_Fabbricati ad uso abitativo	F_fg_8_part_966_sub_89_cat_C/6 - Stalle, scuderie, rimesse, autorimesse	D13	APES	APES	
39774	ALLOGGIO VIA DI GAGNO _	62_Fabbricati - 2202_Fabbricati ad uso abitativo	F_fg_8_part_966_sub_9_cat_A/2 - Abitazioni di tipo civile	D13	APES	APES	
39851	GARAGE _	62_Fabbricati - 2202_Fabbricati ad uso abitativo	F_fg_8_part_966_sub_90_cat_C/6 - Stalle, scuderie, rimesse, autorimesse	D13	APES	APES	
39843	GARAGE _	62_Fabbricati - 2202_Fabbricati ad uso abitativo	F_fg_8_part_966_sub_91_cat_C/6 - Stalle, scuderie, rimesse, autorimesse	D13	APES	APES	
39845	GARAGE _	62_Fabbricati - 2202_Fabbricati ad uso abitativo	F_fg_8_part_966_sub_92_cat_C/6 - Stalle, scuderie, rimesse, autorimesse	D13	APES	APES	
39861	GARAGE _	62_Fabbricati - 2202_Fabbricati ad uso abitativo	F_fg_8_part_966_sub_93_cat_C/6 - Stalle, scuderie, rimesse, autorimesse	D13	APES	APES	
39859	GARAGE _	62_Fabbricati - 2202_Fabbricati ad uso abitativo	F_fg_8_part_966_sub_94_cat_C/6 - Stalle, scuderie, rimesse, autorimesse	D13	APES	APES	
39789	GARAGE _	62_Fabbricati - 2202_Fabbricati ad uso abitativo	F_fg_8_part_966_sub_95_cat_C/6 - Stalle, scuderie, rimesse, autorimesse	D13	APES	APES	
39773	GARAGE _	62_Fabbricati - 2202_Fabbricati ad uso abitativo	F_fg_8_part_966_sub_96_cat_C/6 - Stalle, scuderie, rimesse, autorimesse	D13	APES	APES	
39771	GARAGE _	62_Fabbricati - 2202_Fabbricati ad uso abitativo	F_fg_8_part_966_sub_97_cat_C/6 - Stalle, scuderie, rimesse, autorimesse	D13	APES	APES	
39781	GARAGE _	62_Fabbricati - 2202_Fabbricati ad uso abitativo	F_fg_8_part_966_sub_98_cat_C/6 - Stalle, scuderie, rimesse, autorimesse	D13	APES	APES	
39779	GARAGE _	62_Fabbricati - 2202_Fabbricati ad uso abitativo	F_fg_8_part_966_sub_99_cat_C/6 - Stalle, scuderie, rimesse, autorimesse	D13	APES	APES	
42469	MAGAZZINO AD USO ORATORIO IN VIA DI GUARDISTALLO _	62_Fabbricati - 2219_Beni immobili n.a.c.	F_fg_8_part_996_cat_C/2 - Magazzini e locali di deposito	D04	D14	d06	

60822	LOCALI MAGAZZINO VIA S. JACOPO _	62_Fabbricati - 2230_Fabbricati ad uso commerciale	F_fg_8_part_997	D13	APES	APES	
37436	SCUOLA ELEMENTARE FRANCESCO BARACCA VIA LE RENE _	62_Fabbricati - 2206_Fabbricati ad uso scolastico	F_fg_82_part_170_sub_1_cat_	D09	D06	D06	
44064	COMPLESSO "MERCATO ORTOFRUTTICOLO DEL MEDIO TIRRENO" _	52_Fabbricati demaniali - 1201_Fabbricati demaniali	F_fg_83_part_546_cat_D/8 - Fabbricati costruiti o adattati per le speciali esigenze di un?attivita commerciale	D04	D14	d06	
64245	CABINA ENEL VIALE DEL TIRRENO (lato boboba) _	62_Fabbricati - 2219_Beni immobili n.a.c.	F_fg_84_part_1756_cat_C/2 - Magazzini e locali di deposito	D04			
53159	IMPIANTO SPORTIVO IN VIA ARNINO A MARINA DI PISA _	62_Fabbricati - 2215_Impianti sportivi	F_fg_84_part_1775_cat_D/6 - Fabbricati e locali per esercizi sportivi	D14	D14	D06	
43576	AREA COSTITUITA DA PORZIONE DI BOSCO VIA LITORANEA _	62_Fabbricati - 2219_Beni immobili n.a.c.	F_fg_84_part_1795_sub_1_cat_F/1 - Aree urbane	D06			
44277	EX COLONIA RIFORMATORIO GIUDIZIARIO _	62_Fabbricati - 2219_Beni immobili n.a.c.	F_fg_84_part_2990_sub_1_cat_D/8 - Fabbricati costruiti o adattati per le speciali esigenze di un?attivita commerciale	D04	D14	D06	
42526	PORZIONE DI AREA DESTINATA A PARCHEGGIO VIA LITORANEA _	62_Fabbricati - 2219_Beni immobili n.a.c.	F_fg_84_part_3026_cat_F/1 - Aree urbane	D06			
60660	EDICOLA VIA LITORANEA _	62_Fabbricati - 2230_Fabbricati ad uso commerciale	F_fg_84_part_3049_sub_1_cat_C/1 - Negozi e botteghe	D04	D14	D06	
43577	AREA COSTITUITA DA MARCIAPIEDE _	62_Fabbricati - 2219_Beni immobili n.a.c.	F_fg_84_part_3049_sub_2_cat_F/1 - Aree urbane	D06			
37280	ABITAZIONE SUL RETRO DELLA COLONIA ARNINO VIA CAMILLO GUIDI _	62_Fabbricati - 2202_Fabbricati ad uso abitativo	F_fg_84_part_3307_sub_7,6,5,4,9_cat_C/2 - Magazzini e locali di deposito - SUB1_cat_A/4 - Abitazioni di tipo popolare - sub_8_cat_C/6 - Stalle, scuderie, rimesse, autorimesse - SUB 9 e 4	D04	D14	D06	
60943	MANUFATTI PARTE DELLO STABILIMENTO BALNEARE EX AMERICAN BEACH _	62_Fabbricati - 2227_Fabbricati ad uso strumentale	F_fg_84_part_3311_cat_D/8 - Fabbricati costruiti o adattati per le speciali esigenze di un?attivita commerciale	D04	D14	D06	
60812	LOCALI PRESSO LA SCUOLA ELEMENTARE VIVIANI , LATO SUD VIA AR _	62_Fabbricati - 2227_Fabbricati ad uso strumentale	F_fg_84_part_6	D02	D06	D06	
37273	ABITAZIONE CON TORRETTA E TERRENO CIRCOSTANTE VIA ARNINO _	62_Fabbricati - 2202_Fabbricati ad uso abitativo	F_fg_84_part_6	D04	D14	D06	
37269	FABBRICATO ANNESSO AL BAGNO DIPENDENTI COMUNALI VIA LITORANE _	62_Fabbricati - 2219_Beni immobili n.a.c.	F_fg_84_part_60,39	D04	D14	D06	

37428	SCUOLA ELEMENTARE VIVIANI VIA ARNINO _	62_Fabbricati - 2206_Fabbricati ad uso scolastico	F_fg_84_part_7_sub_1_cat_B/1 - Collegi e convitti, educandati, ricoveri, orfanotrofi, ospizi, conventi, seminari, caserme	D09	D06	D06	
51500	UNITA' IMMOBILIARE VICINO AL BOBOBA _	62_Fabbricati - 2219_Beni immobili n.a.c.	F_fg_84_part_717_sub_1_cat_A/2 - Abitazioni di tipo civile	D04			
51502	UNITA' IMMOBILIARE VICINO AL BOBOBA _	62_Fabbricati - 2219_Beni immobili n.a.c.	F_fg_84_part_717_sub_2_cat_A/4 - Abitazioni di tipo popolare	D04			
48696	MANUFATTO AD USO RISTORANTE - VIA LITORANEA 1 _	62_Fabbricati - 2219_Beni immobili n.a.c.	F_fg_84_part_897_cat_C/1 - Negozi e botteghe	D04			
37298	APPARTAMENTO PER CIVILE ABITAZIONE VIA AURELIA SUD _	62_Fabbricati - 2202_Fabbricati ad uso abitativo	F_fg_89_part_51_sub_1_cat_	D13	APES	APES	
37299	APPARTAMENTO PER CIVILE ABITAZIONE VIA AURELIA SUD _	62_Fabbricati - 2202_Fabbricati ad uso abitativo	F_fg_89_part_51_sub_2_cat_	D13	APES	APES	
49876	AREA PARCHEGGIO COOP IN VIA DI GELLO _	62_Fabbricati - 2219_Beni immobili n.a.c.	F_fg_9_part_127_sub_1_cat_F/1 - Aree urbane_part_1423_cat_F/1 - Aree urbane	D04			
51361	AREA A VERDE ATTREZZATO IN VIA GIOVANNI FALCONE _	62_Fabbricati - 2219_Beni immobili n.a.c.	F_fg_9_part_1333	D06			
41427	ex CASA DEL FASCIO - SPAZIO GIOCO ISOLA DELLE FARFALLE (ASILO NIDO) _	62_Fabbricati - 2217_Fabbricati destinati ad asili nido	F_fg_9_part_134_sub_1_cat_C/4 - Fabbricati e locali per esercizi sportivi	D09	D06	D06	
60160	EX CASA DEL FASCIO - LOCALI AL PIANO PRIMO - VIA LUCCHESI _	62_Fabbricati - 2202_Fabbricati ad uso abitativo	F_fg_9_part_134_sub_2_cat_A/2 - Abitazioni di tipo civile	D04	D14	D06	
51601	AREA A VERDE ATTREZZATO IN VIA GIOVANNI FALCONE _	62_Fabbricati - 2219_Beni immobili n.a.c.	F_fg_9_part_1354	D06			
51602	AREA A VERDE ATTREZZATO IN VIA GIOVANNI FALCONE _	62_Fabbricati - 2219_Beni immobili n.a.c.	F_fg_9_part_1359	D06			
55378	ALLOGGIO DI ERP IN VIA PIETRO CONSANI _	62_Fabbricati - 2202_Fabbricati ad uso abitativo	F_fg_9_part_1415_sub_10_cat_A/2 - Abitazioni di tipo civile	D13	APES	APES	
55379	ALLOGGIO DI ERP IN VIA PIETRO CONSANI _	62_Fabbricati - 2202_Fabbricati ad uso abitativo	F_fg_9_part_1415_sub_11_cat_A/2 - Abitazioni di tipo civile	D13	APES	APES	
55380	ALLOGGIO DI ERP IN VIA PIETRO CONSANI _	62_Fabbricati - 2202_Fabbricati ad uso abitativo	F_fg_9_part_1415_sub_12_cat_A/2 - Abitazioni di tipo civile	D13	APES	APES	
55381	ALLOGGIO DI ERP IN VIA PIETRO CONSANI _	62_Fabbricati - 2202_Fabbricati ad uso abitativo	F_fg_9_part_1415_sub_13_cat_A/2 - Abitazioni di tipo civile	D13	APES	APES	
55382	ALLOGGIO DI ERP IN VIA PIETRO CONSANI _	62_Fabbricati - 2202_Fabbricati ad uso abitativo	F_fg_9_part_1415_sub_14_cat_A/2 - Abitazioni di tipo civile	D13	APES	APES	
55383	ALLOGGIO DI ERP IN VIA PIETRO CONSANI _	62_Fabbricati - 2202_Fabbricati ad uso abitativo	F_fg_9_part_1415_sub_15_cat_A/2 - Abitazioni di tipo civile	D13	APES	APES	
55384	ALLOGGIO DI ERP IN VIA PIETRO CONSANI _	62_Fabbricati - 2202_Fabbricati ad uso abitativo	F_fg_9_part_1415_sub_16_cat_A/2 - Abitazioni di tipo civile	D13	APES	APES	
55385	ALLOGGIO DI ERP IN VIA PIETRO CONSANI _	62_Fabbricati - 2202_Fabbricati ad uso abitativo	F_fg_9_part_1415_sub_17_cat_A/2 - Abitazioni di tipo civile	D13	APES	APES	
55386	ALLOGGIO DI ERP IN VIA PIETRO CONSANI _	62_Fabbricati - 2202_Fabbricati ad uso abitativo	F_fg_9_part_1415_sub_18_cat_A/2 - Abitazioni di tipo civile	D13	APES	APES	

55409	ALLOGGIO DI ERP IN VIA PIETRO CONSANI _	62_Fabbricati - 2202_Fabbricati ad uso abitativo	F_fg_9_part_1415_sub_41_cat_A/2 - Abitazioni di tipo civile	D13	APES	APES	
55410	ALLOGGIO DI ERP IN VIA PIETRO CONSANI _	62_Fabbricati - 2202_Fabbricati ad uso abitativo	F_fg_9_part_1415_sub_42_cat_A/2 - Abitazioni di tipo civile	D13	APES	APES	
55411	ALLOGGIO DI ERP IN VIA PIETRO CONSANI _	62_Fabbricati - 2202_Fabbricati ad uso abitativo	F_fg_9_part_1415_sub_43_cat_A/2 - Abitazioni di tipo civile	D13	APES	APES	
55412	ALLOGGIO DI ERP IN VIA PIETRO CONSANI _	62_Fabbricati - 2202_Fabbricati ad uso abitativo	F_fg_9_part_1415_sub_44_cat_A/2 - Abitazioni di tipo civile	D13	APES	APES	
55413	ALLOGGIO DI ERP IN VIA PIETRO CONSANI _	62_Fabbricati - 2202_Fabbricati ad uso abitativo	F_fg_9_part_1415_sub_45_cat_A/2 - Abitazioni di tipo civile	D13	APES	APES	
55368	ALLOGGIO DI ERP IN VIA PIETRO CONSANI _	62_Fabbricati - 2202_Fabbricati ad uso abitativo	F_fg_9_part_1415_sub_5_cat_A/2 - Abitazioni di tipo civile	D13	APES	APES	
55369	ALLOGGIO DI ERP IN VIA PIETRO CONSANI _	62_Fabbricati - 2202_Fabbricati ad uso abitativo	F_fg_9_part_1415_sub_6_cat_A/2 - Abitazioni di tipo civile	D13	APES	APES	
55370	ALLOGGIO DI ERP IN VIA PIETRO CONSANI _	62_Fabbricati - 2202_Fabbricati ad uso abitativo	F_fg_9_part_1415_sub_7_cat_A/2 - Abitazioni di tipo civile	D13	APES	APES	
55371	ALLOGGIO DI ERP IN VIA PIETRO CONSANI _	62_Fabbricati - 2202_Fabbricati ad uso abitativo	F_fg_9_part_1415_sub_8_cat_A/2 - Abitazioni di tipo civile	D13	APES	APES	
55372	ALLOGGIO DI ERP IN VIA PIETRO CONSANI _	62_Fabbricati - 2202_Fabbricati ad uso abitativo	F_fg_9_part_1415_sub_9_cat_A/2 - Abitazioni di tipo civile	D13	APES	APES	
53078	terreno costituente il tratto iniziale di Via Rizzo a Porta a Lucca _	62_Fabbricati - 2219_Beni immobili n.a.c.	F_fg_9_part_1420_cat_F/1 - Aree urbane	D06			
63991	AREA A PARCHEGGIO IN VIA L. RIZZO-LARGO S. ARIETI _	62_Fabbricati - 2219_Beni immobili n.a.c.	F_fg_9_part_1444_cat_E/9 - Edifici a destinazione particolare	D06			
63989	AREA A VERDE IN VIA L. RIZZO-LARGO S. ARIETI _	62_Fabbricati - 2219_Beni immobili n.a.c.	F_fg_9_part_1450,1445,1447,1448_cat_E/9 - Edifici a destinazione particolare	D06			
50416	PALAZZINA USO UFFICI - VIA BELLATALLA 1 OSPEDALETTO _	62_Fabbricati - 2219_Beni immobili n.a.c.	F_fg_93_part_96_sub_19_cat_D/7 - Fabbricati costruiti o adattati per le speciali esigenze di un'attività industriale	D04	D14	D06	
62362	IMMOBILE EX MENSA AZIENDALE VIA BELLATALLA 1 _	62_Fabbricati - 2230_Fabbricati ad uso commerciale	F_fg_93_part_96_sub_25_cat_D/7 - Fabbricati costruiti o adattati per le speciali esigenze di un'attività industriale_sub_26_cat_F/1 - Aree urbane	D04	D14	D06	
42578	APPARTAMENTO AL PIANO PRIMO LATO NORD EX STAZIONE TIRRENA _	62_Fabbricati - 2220_Fabbricati ad uso abitativo di valore culturale, storico ed artistico	F_fg_94_part_14_sub_2_cat_A/3 - Abitazioni di tipo economico	D04	D14	D06	
42579	APPARTAMENTO AL PIANO PRIMO LATO SUD EX STAZIONE TIRRENA _	62_Fabbricati - 2220_Fabbricati ad uso abitativo di valore culturale, storico ed artistico	F_fg_94_part_14_sub_3_cat_A/3 - Abitazioni di tipo economico	D04	D14	D06	
52729	AREA URBANA EX TRACCIATO FERROTRANVIARIO MARINA-TIRRENA _	62_Fabbricati - 2219_Beni immobili n.a.c.	F_fg_94_part_14_sub_4_cat_	D04			

60501	UNITA' IMMOBILIARE AD USO AUTOFFICINA EX STAZIONE TIRRENI A _	62_Fabbricati - 2231_Fabbricati ad uso commerciale di valore culturale, storico ed artistico	F_fg_94_part_14_sub_5_cat_C/3 - Laboratori per arti e mestieri	D04	D14	D06	
60502	UNITA' IMMOBILIARE AD USO COMMERCIALE EX STAZIONE TIRRENI A _	62_Fabbricati - 2231_Fabbricati ad uso commerciale di valore culturale, storico ed artistico	F_fg_94_part_14_sub_7_cat_C/1 - Negozi e botteghe	D04	D14	D06	
52736	MANUFATTO NELL'AREA A VERDE A NORD EX STAZIONCINA a TIRRENI A (ex casotto Cicililandia) _	99_299 - Altri beni materiali - 9910_Beni immobili di valore culturale storico e artistico n.a.c.	F_fg_94_part_1594_cat_C/2 - Magazzini e locali di deposito	D06	D14	D06	
48643	DEPURATORE DI TIRRENI A _	53_Infrastrutture demaniali - 1301_Infrastrutture demaniali stradali	F_fg_94_part_1743_cat_E/9 - Edifici a destinazione particolare	D06			
52734	AREA A VERDE A SUD EX STAZIONCINA TIRRENI A _	99_299 - Altri beni materiali - 9910_Beni immobili di valore culturale storico e artistico n.a.c.	F_fg_94_part_1769	D06			
52735	AREA A VERDE A NORD EX STAZIONCINA TIRRENI A _	99_299 - Altri beni materiali - 9910_Beni immobili di valore culturale storico e artistico n.a.c.	F_fg_94_part_1770	D06			
42494	IDRANTI DI APPROVVIGIONAMENTO IDRICO _	62_Fabbricati - 2219_Beni immobili n.a.c.	F_fg_94_part_1798_sub_2_cat_F/1 - Aree urbane	D04			
42495	IDRANTI DI APPROVVIGIONAMENTO IDRICO _	62_Fabbricati - 2219_Beni immobili n.a.c.	F_fg_94_part_1798_sub_3_cat_F/1 - Aree urbane	D04			
51671	AREA URBANA _	62_Fabbricati - 2219_Beni immobili n.a.c.	F_fg_94_part_192_cat_F/1 - Aree urbane	D04			
43331	PORZIONE DI PINETA ADIBITA AD AREA VERDE ATTREZ. E FITNESS _	62_Fabbricati - 2219_Beni immobili n.a.c.	F_fg_94_part_2458	D06			
49946	AREA URBANA VERDE PUBBLICO IN VIA PISORNO _	62_Fabbricati - 2219_Beni immobili n.a.c.	F_fg_94_part_2533	D06			
37816	ALLOGGIO VIA DELLE ERICHE _	62_Fabbricati - 2202_Fabbricati ad uso abitativo	F_fg_94_part_38_sub_10_cat_A/3 - Abitazioni di tipo economico	D13	APES	APES	
37815	ALLOGGIO VIA DELLE ERICHE _	62_Fabbricati - 2202_Fabbricati ad uso abitativo	F_fg_94_part_38_sub_11_cat_A/3 - Abitazioni di tipo economico	D13	APES	APES	
37814	ALLOGGIO VIA DELLE ERICHE _	62_Fabbricati - 2202_Fabbricati ad uso abitativo	F_fg_94_part_38_sub_14_cat_A/3 - Abitazioni di tipo economico	D13	APES	APES	
37813	ALLOGGIO VIA DELLE ERICHE _	62_Fabbricati - 2202_Fabbricati ad uso abitativo	F_fg_94_part_38_sub_15_cat_A/3 - Abitazioni di tipo economico	D13	APES	APES	
37812	ALLOGGIO VIA DELLE ERICHE _	62_Fabbricati - 2202_Fabbricati ad uso abitativo	F_fg_94_part_38_sub_16_cat_A/3 - Abitazioni di tipo economico	D13	APES	APES	
37811	ALLOGGIO VIA DELLE ERICHE _	62_Fabbricati - 2202_Fabbricati ad uso abitativo	F_fg_94_part_38_sub_17_cat_A/3 - Abitazioni di tipo economico	D13	APES	APES	
37809	ALLOGGIO VIA DELLE ERICHE _	62_Fabbricati - 2202_Fabbricati ad uso abitativo	F_fg_94_part_38_sub_22_cat_A/3 - Abitazioni di tipo economico	D13	APES	APES	

37808	ALLOGGIO VIA DELLE ERICHE _	62_Fabbricati - 2202_Fabbricati ad uso abitativo	F_fg_94_part_38_sub_29_cat_A/3 - Abitazioni di tipo economico	D13	APES	APES	
37807	ALLOGGIO VIA DELLE ERICHE _	62_Fabbricati - 2202_Fabbricati ad uso abitativo	F_fg_94_part_38_sub_30_cat_A/3 - Abitazioni di tipo economico	D13	APES	APES	
37806	ALLOGGIO VIA DELLE ERICHE _	62_Fabbricati - 2202_Fabbricati ad uso abitativo	F_fg_94_part_38_sub_31_cat_A/3 - Abitazioni di tipo economico	D13	APES	APES	
37810	ALLOGGIO VIA DELLE ERICHE _	62_Fabbricati - 2202_Fabbricati ad uso abitativo	F_fg_94_part_38_sub_32_cat_A/3 - Abitazioni di tipo economico	D13	APES	APES	
37818	ALLOGGIO VIA DELLE ERICHE _	62_Fabbricati - 2202_Fabbricati ad uso abitativo	F_fg_94_part_38_sub_8_cat_A/3 - Abitazioni di tipo economico	D13	APES	APES	
37817	ALLOGGIO VIA DELLE ERICHE _	62_Fabbricati - 2202_Fabbricati ad uso abitativo	F_fg_94_part_38_sub_9_cat_A/3 - Abitazioni di tipo economico	D13	APES	APES	
42489	CABINA TRATTAMENTO ACQUE NERE IN VIA CAPELVENERE _	62_Fabbricati - 2219_Beni immobili n.a.c.	F_fg_94_part_527_cat_E/9 - Edifici a destinazione particolare	D06			
63995	IMPIANTO ELETTROMECCANICO PER FOGNATURA IN VIA DEGLI OLEANDRI _	62_Fabbricati - 2219_Beni immobili n.a.c.	F_fg_94_part_61_cat_E/9 - Edifici a destinazione particolare	D06			
37540	LOCALI ADIBITI AD EX GUARDIA MEDICA VIA DEGLI ONTANI _	62_Fabbricati - 2219_Beni immobili n.a.c.	F_fg_94_part_95_sub_3,4_cat_C/1 - Negozi e botteghe	D13			
64248	CABINA ENEL VIA FDEGLI ONTANI _	62_Fabbricati - 2219_Beni immobili n.a.c.	F_fg_94_part_99_cat_D/1 - Opifici	D04			
37191	ABITAZIONE CHALET SUL LAGHETTO DI TOMBOLO IN LOCALITÀ PUNTA dei pini _	62_Fabbricati - 2202_Fabbricati ad uso abitativo	F_fg_97_part_26_cat_C/1 - Negozi e botteghe	D04	D14	D06	
51378	SEDIME STRADALE DISMESSO VIA FAGIANA _	61_Terreni - 2106_Altri terreni n.a.c.	T_fg_0_part_0	D04			
51379	SEDIME STRADA COMUNALE VIA DELL'IMMAGINETTA _	61_Terreni - 2106_Altri terreni n.a.c.	T_fg_0_part_0	D04			
51400	terreno parte del resede ex colonia V. Emanuele (attraversamento cavi) _	61_Terreni - 2106_Altri terreni n.a.c.	T_fg_0_part_0	D04			
51498	SCARPATA DEL CAVALCAVIA DI VIA LIVORNESE SULL'AUTOSTRADA A12 A S. PIERO A GRADO _	61_Terreni - 2106_Altri terreni n.a.c.	T_fg_0_part_0	D04			
51503	PORZIONE DI AREA RISULTANTE DALLA COPERTURA DEL FOSSO DELLA MEZZANINA _	61_Terreni - 2106_Altri terreni n.a.c.	T_fg_0_part_0	D04			
51504	APERTURA MURO PER ACCESSO PEDONALE AL FABBRICATO COSTRUITO AL LATO DELLA RAMPA SUD DEL PONTE DELLA V _	61_Terreni - 2106_Altri terreni n.a.c.	T_fg_0_part_0	D04			
51507	TERRENO RETRO DI VIA MILAZZO _	61_Terreni - 2106_Altri terreni n.a.c.	T_fg_0_part_0	D04			
51509	TERRENO RETRO DI VIA MILAZZO _	61_Terreni - 2106_Altri terreni n.a.c.	T_fg_0_part_0	D04			

51510	TERRENO RETRO DI VIA MILAZZO _	61_Terreni - 2106_Altri terreni n.a.c.	T_fg_0_part_0	D04			
51505	PORZIONE DI STRADA IN RIGLIONE (VIA DEL POGGIOLO) _	53_Infrastrutture demaniali - 1301_Infrastrutture demaniali stradali	T_fg_0_part_0	D06			
36977	TERRENO ZONA MONTACCHIELLO _ terreno costituente in parla la parte finale di Via di Granuccio e parte terreno incolto di fronte al canile	61_Terreni - 2106_Altri terreni n.a.c.	T_fg_102_part_117	D04			
36978	TERRENO ZONA MONTACCHIELLO _ terreno costituente porzione di Via di Granuccio	61_Terreni - 2106_Altri terreni n.a.c.	T_fg_102_part_140	D04			
36979	TERRENO ZONA MONTACCHIELLO _ terreno costituente porzione di Via di Granuccio	61_Terreni - 2106_Altri terreni n.a.c.	T_fg_102_part_145	D04			
36980	TERRENO ZONA MONTACCHIELLO _ terreno costituente porzione di Via di Granuccio	61_Terreni - 2106_Altri terreni n.a.c.	T_fg_102_part_146	D04			
36981	TERRENO ZONA MONTACCHIELLO _ terreno costituente porzione di Via di Granuccio	61_Terreni - 2106_Altri terreni n.a.c.	T_fg_102_part_148	D04			
36982	TERRENO ZONA MONTACCHIELLO _ terreno costituente porzione di Via di Granuccio	61_Terreni - 2106_Altri terreni n.a.c.	T_fg_102_part_149	D04			
36983	TERRENO ZONA MONTACCHIELLO _ terreno costituente porzione di Via di Granuccio	61_Terreni - 2106_Altri terreni n.a.c.	T_fg_102_part_150	D04			
36984	TERRENO ZONA MONTACCHIELLO _ terreno costituente porzione di Via di Granuccio	61_Terreni - 2106_Altri terreni n.a.c.	T_fg_102_part_151	D04			
36985	TERRENO ZONA MONTACCHIELLO _ terreno costituente porzione di Via di Granuccio	61_Terreni - 2106_Altri terreni n.a.c.	T_fg_102_part_152	D04			
52020	TERRENI ZONA MONTACCHIELLO DESTINATI A PARCHEGGIO E VERDE _	62_Fabbricati - 2219_Beni immobili n.a.c.	T_fg_103_part_222,338,236,231,229,283,224,280,215,284,203,372,183,370,290,286,205,217	D06			
36986	TERRENO ZONA MONTACCHIELLO _ striscia di terreno tra la Via del Fagiano ed il fosso	61_Terreni - 2106_Altri terreni n.a.c.	T_fg_103_part_318	D04			
36989	TERRENO ZONA CALAMBRONE LATO NAVICELLI _	61_Terreni - 2106_Altri terreni n.a.c.	T_fg_104_part_113	D04			
36990	TERRENO ZONA CALAMBRONE LATO NAVICELLI _ porzione di terreno con alberi lungo Via delle Magnolie	61_Terreni - 2106_Altri terreni n.a.c.	T_fg_104_part_116	D04			

36991	TERRENO ZONA CALAMBRONE LATO NAVICELLI _ porzione di terreno boschivo Spiaggia Libera	61_Terreni - 2106_Altri terreni n.a.c.	T_fg_104_part_121	D04			
36988	TERRENO ZONA CALAMBRONE LATO NAVICELLI _ porzione di terreno boschivo retrostante Via delle Orchidee	61_Terreni - 2106_Altri terreni n.a.c.	T_fg_104_part_16	D04			
36992	TERRENO ZONA CALAMBRONE LATO NAVICELLI _ porzione di marciapiede e sede stradale Via delle Orchidee	61_Terreni - 2106_Altri terreni n.a.c.	T_fg_104_part_172	D04			
36993	TERRENO ZONA CALAMBRONE LATO NAVICELLI _ porzione di marciapiede e sede stradale Via delle Margherite	61_Terreni - 2106_Altri terreni n.a.c.	T_fg_104_part_173	D04			
36994	TERRENO ZONA CALAMBRONE LATO NAVICELLI _	61_Terreni - 2106_Altri terreni n.a.c.	T_fg_104_part_175	D04			
36995	TERRENO IN VIA DELLE ORCHIDEE A TIRRENIA _ porzione di marciapiede e sede stradale ?? Via delle Margherite	61_Terreni - 2106_Altri terreni n.a.c.	T_fg_104_part_201	D04			
36998	TERRENO IN VIA DELLE ORCHIDEE A TIRRENIA _ porzione di terreno boschivo tra Via delle Orchidee e Via del Tirreno	61_Terreni - 2106_Altri terreni n.a.c.	T_fg_104_part_227	D04			
47690	TERRENO EX EAT _ terreno e bosco occupato dal CONI	61_Terreni - 2106_Altri terreni n.a.c.	T_fg_104_part_372	D04			
36987	TERRENO ZONA CALAMBRONE LATO NAVICELLI _ porzione di vialetto Ex Ospedale Calambrone	61_Terreni - 2106_Altri terreni n.a.c.	T_fg_104_part_378	D04			
36026	TERRENO BOSCO MISTO ZONA CALAMBRONE LATO NAVICELLI _	61_Terreni - 2106_Altri terreni n.a.c.	T_fg_104_part_441	D06			
36027	TERRENO BOSCO MISTO ZONA CALAMBRONE LATO NAVICELLI _	61_Terreni - 2106_Altri terreni n.a.c.	T_fg_104_part_442	D06			
36028	TERRENO BOSCO MISTO ZONA CALAMBRONE LATO NAVICELLI _	61_Terreni - 2106_Altri terreni n.a.c.	T_fg_104_part_451	D06			
36030	AREA BOSCATI A CALAMBRONE TRA IL VIONE VANNINI ED IL VIONE PORCARI _	61_Terreni - 2106_Altri terreni n.a.c.	T_fg_104_part_452,453	D06			
45276	TERRENO A CALAMBRONE _ striscia di terreno interno ad un bosco	61_Terreni - 2106_Altri terreni n.a.c.	T_fg_104_part_474	D04			
36999	TERRENO ZONA CALAMBRONE TRA LAMONE E LAMA _ bosco	61_Terreni - 2106_Altri terreni n.a.c.	T_fg_105_part_2	D04			
37001	TERRENO LUNGO IL CANALE NAVICELLI ZONA TOMBOLO _ bosco lungo canale navicelli lato aurelia	61_Terreni - 2106_Altri terreni n.a.c.	T_fg_106_part_12	D04			

37002	TERRENO LUNGO IL CANALE NAVICELLI ZONA TOMBOLO _ bosco lungo canale naviceli lato camp darby	61_Terreni - 2106_Altri terreni n.a.c.	T_fg_106_part_20	D04			
37003	TERRENO LUNGO IL CANALE NAVICELLI ZONA TOMBOLO _ bosco lungo canale naviceli lato aurelia	61_Terreni - 2106_Altri terreni n.a.c.	T_fg_106_part_21	D04			
42756	TERRENO IN AREA NAVICELLI ZONA TOMBOLO _ bosco lungo canale naviceli di fronte a camp darby	61_Terreni - 2106_Altri terreni n.a.c.	T_fg_106_part_41	D04			
37000	TERRENO LUNGO IL CANALE NAVICELLI A TOMBOLO _ bosco area camp darby	61_Terreni - 2106_Altri terreni n.a.c.	T_fg_106_part_7	D04			
42795	TERRENO ADIACENTE IL CAMPO NOMADI _ area agricola all'ingresso del campo nomadi	61_Terreni - 2106_Altri terreni n.a.c.	T_fg_107_part_111	D04			
42796	TERRENO ADIACENTE IL CAMPO NOMADI _ area agricola all'ingresso del campo nomadi	61_Terreni - 2106_Altri terreni n.a.c.	T_fg_107_part_114	D04			
42757	TERRENO IN TOMBOLO NEI PRESSI DEL CAMP DARBY (AREA NAVICELLI _ area camp darby	61_Terreni - 2106_Altri terreni n.a.c.	T_fg_107_part_120	D04			
36156	TERRENO ZONA TOMBOLO _	61_Terreni - 2106_Altri terreni n.a.c.	T_fg_107_part_126	D04			
42760	TERRENO IN AREA NAVICELLI IN TOMBOLO _ area boscata lato navicelli e lato strada provinciale 22	61_Terreni - 2106_Altri terreni n.a.c.	T_fg_107_part_128	D04			
42759	TERRENO LATO CAVALCAVIA DI TOMBOLO ZONA NAVICELLI _ area agricola	61_Terreni - 2106_Altri terreni n.a.c.	T_fg_107_part_130	D04			
42758	TERRENO IN AREA NAVICELLI LATO CAVALCAVIA DI TOMBOLO _	61_Terreni - 2106_Altri terreni n.a.c.	T_fg_107_part_132	D04			
42761	TERRENO IN AREA NAVICELLI ZONA TOMBOLO _	61_Terreni - 2106_Altri terreni n.a.c.	T_fg_107_part_136	D04			
42762	TERRENO IN AREA NAVICELLI DI FRONTE CAMP DARBY _ area agricola	61_Terreni - 2106_Altri terreni n.a.c.	T_fg_107_part_142	D04			
36020	TERRENO BOSCHIVO ZONA TOMBOLO - AREA LIMITROFA NAVICELLI _	61_Terreni - 2106_Altri terreni n.a.c.	T_fg_107_part_148	D06			
36024	TERRENO BOSCHIVO ZONA TOMBOLO AREA NAVICELLI _	61_Terreni - 2106_Altri terreni n.a.c.	T_fg_107_part_153	D06			
42767	TERRENO IN AREA NAVICELLI ZONA TOMBOLO _ aree a servizio rimessaggi lungo i navicelli lato aurelia, di fronte a Punta dei pini	61_Terreni - 2106_Altri terreni n.a.c.	T_fg_107_part_155	D04			

42766	TERRENO IN AREA NAVICELLI ZONA TOMBOLO _ aree a servizio rimessaggi lungo i navicelli lato aurelia, di fronte a Punta dei pini	61_Terreni - 2106_Altri terreni n.a.c.	T_fg_107_part_158	D04			
42768	TERRENO IN AREA NAVICELLI - zona tombolo _ aree a servizio rimessaggi lungo i navicelli lato aurelia, di fronte a Punta dei pini	61_Terreni - 2106_Altri terreni n.a.c.	T_fg_107_part_159	D04			
45137	TERRENO ADIACENTE IL CAMPO NOMADI _ area agricola tra la ferrovia ed il campo nomadi	61_Terreni - 2106_Altri terreni n.a.c.	T_fg_107_part_21	D04			
37004	AREA LIMITROFA AL CANALE NAVICELLI ZONA TOMBOLO _	61_Terreni - 2106_Altri terreni n.a.c.	T_fg_107_part_22	D04			
37005	AREA LIMITROFA AL CANALE NAVICELLI ZONA TOMBOLO _ area semi boscata a lato aureli lungo la ferrovia di fronte a Gas and Heat	61_Terreni - 2106_Altri terreni n.a.c.	T_fg_107_part_36	D04			
37006	TERRENO IN ZONA TOMBOLO _	61_Terreni - 2106_Altri terreni n.a.c.	T_fg_107_part_42	D04			
37007	TERRENO AREA NAVICELLI ZONA TOMBOLO _ area boscata lato navicelli e lato strada provinciale 22	61_Terreni - 2106_Altri terreni n.a.c.	T_fg_107_part_45	D04			
45139	TERRENO ADIACENTE IL CAMPO NOMADI _ area agricola tra la ferrovia ed il campo nomadi	61_Terreni - 2106_Altri terreni n.a.c.	T_fg_107_part_47	D04			
37008	AREA LIMITROFA CANALE NAVICELLI IN ZONA TOMBOLO _	61_Terreni - 2106_Altri terreni n.a.c.	T_fg_107_part_48	D04			
37010	AREA LIMITROFA AL CANALE DEI NAVICELLI zona tombolo _ aree a servizio rimessaggi lungo i navicelli lato aurelia, di fronte a Punta dei pini	61_Terreni - 2106_Altri terreni n.a.c.	T_fg_107_part_56	D04			
37011	TERRENO AREA NAVICELLI IN ZONA TOMBOLO _ aree a servizio rimessaggi lungo i navicelli lato aurelia, di fronte a Punta dei pini	61_Terreni - 2106_Altri terreni n.a.c.	T_fg_107_part_57	D04			
37012	TERRENO IN AREA NAVICELLI IN ZONA TOMBOLO _ aree a servizio rimessaggi lungo i navicelli lato aurelia, di fronte a Punta dei pini	61_Terreni - 2106_Altri terreni n.a.c.	T_fg_107_part_66	D04			
37013	TERRENO ARA NAVICELLI IN ZONA TOMBOLO _ porzione di terreno con alberi lungo il tracciato ferroviario	61_Terreni - 2106_Altri terreni n.a.c.	T_fg_108_part_1	D04			
36220	TERRENO ZONA PORTA A LUCCA _ area a verde parco giochi Via Torino	61_Terreni - 2106_Altri terreni n.a.c.	T_fg_11_part_266	D04			

36222	TERRENO ZONA PORTA A LUCCA _ marciapiede in Via Firenze angolo Via Chiargugi (la parte iniziale sull'angolo è recintata)	61_Terreni - 2106_Altri terreni n.a.c.	T_fg_11_part_460	D06			
36223	TERRENO ZONA PORTA A LUCCA _ area occupata come giardino privato dall'immobile in Via Firenze n° 31?	61_Terreni - 2106_Altri terreni n.a.c.	T_fg_11_part_488	D04			
36227	TERRENO ZONA PORTA A LUCCA _ Strada Via Guido Rossa	61_Terreni - 2106_Altri terreni n.a.c.	T_fg_11_part_611	D06			
42951	AREA EDIFICABILE VIA DI GELLO _	61_Terreni - 2104_Terreni edificabili	T_fg_11_part_707	D04			
42952	AREA EDIFICABILE IN VIA DI GELLO _	61_Terreni - 2104_Terreni edificabili	T_fg_11_part_708	D04			
42971	AREA IN VIA DI GELLO _ area a verde Via di gello adiacente il campo uso sportivo	61_Terreni - 2106_Altri terreni n.a.c.	T_fg_11_part_709	D04			
43032	AREA IN VIA DI GELLO _ area a verde Via di gello adiacente il campo uso sportivo	61_Terreni - 2106_Altri terreni n.a.c.	T_fg_11_part_710	D04			
43033	AREA IN VIA DI GELLO _ area a verde Via di gello adiacente il campo uso sportivo	61_Terreni - 2106_Altri terreni n.a.c.	T_fg_11_part_711	D04			
43034	AREA EDIFICABILE IN VIA DI GELLO _	61_Terreni - 2104_Terreni edificabili	T_fg_11_part_712	D04			
44157	AREA EDIFICABILE IN VIA DI GELLO _	61_Terreni - 2104_Terreni edificabili	T_fg_11_part_713	D04			
43036	AREA IN VIA DI GELLO _ campo recintato aperto - (cartello assessorato sport)	61_Terreni - 2106_Altri terreni n.a.c.	T_fg_11_part_714	D14			
60184	AREA IN COLTANO DESTINATA A DEPURATORE _	61_Terreni - 2106_Altri terreni n.a.c.	T_fg_110_part_1243	D06			
37021	TERRENO ZONA CALAMBRONE _ giardino con cancello privato	61_Terreni - 2106_Altri terreni n.a.c.	T_fg_113_part_129	D04			
37022	TERRENO ZONA CALAMBRONE COSTITUENTE LA PARTE INIZIALE DELLA VIA DELLE MIMOSE _	61_Terreni - 2106_Altri terreni n.a.c.	T_fg_113_part_135	D06			
51713	terreno su cui insiste la stazione radiofaro dell'aeronautica milatre _	61_Terreni - 2106_Altri terreni n.a.c.	T_fg_113_part_140	D04			
47689	TERRENO EX EAT _ porzione di terreno a ridosso di varie proprietà lungo Via dei Porcari	61_Terreni - 2106_Altri terreni n.a.c.	T_fg_113_part_145	D04			
37014	TERRENO ZONA CALAMBRONE _ aree boscate tra il Vione dei Porcari ed il campeggio pineta	61_Terreni - 2106_Altri terreni n.a.c.	T_fg_113_part_2	D04			

37016	TERRENO ZONA CALAMBRONE _ area che comprende la Via delle Gardenia e porzione Via delle Mimose	61_Terreni - 2106_Altri terreni n.a.c.	T_fg_113_part_22	D04			
47688	TERRENO EX EAT _ porzione di terreno con manufatto all'interno di Bagno La Playa	61_Terreni - 2106_Altri terreni n.a.c.	T_fg_113_part_253	D04			
37025	TERRENO ZONA CALAMBRONE _ aree boscate tra il Vione dei Porcari ed il campeggio pineta	61_Terreni - 2106_Altri terreni n.a.c.	T_fg_113_part_264	D04			
37027	AREA ADIACENTE AL VIALE DI ACCESSO AL BAGNO NIRVANA IN CA _ terreno con prato e alberi sopra la sede stradale più vialetti interni verso il mare + aree a parcheggio con manufatti + piscina + campo di calcio	61_Terreni - 2106_Altri terreni n.a.c.	T_fg_113_part_270	D04			
36061	TERRENO ZONA CALAMBRONE _ terreno incolto + strada bianca - Bagno Rondine	61_Terreni - 2106_Altri terreni n.a.c.	T_fg_113_part_279	D04			
45438	TERRENO IN ZONA CALAMBRONE _ porzione di terreno incolto recintato in Via Tommaso Pisano	61_Terreni - 2106_Altri terreni n.a.c.	T_fg_113_part_280	D04			
36062	TERRENO ZONA CALAMBRONE _	61_Terreni - 2106_Altri terreni n.a.c.	T_fg_113_part_288	D04			
36063	TERRENO ZONA CALAMBRONE _	61_Terreni - 2106_Altri terreni n.a.c.	T_fg_113_part_289	D04			
36064	TERRENO ZONA CALAMBRONE _	61_Terreni - 2106_Altri terreni n.a.c.	T_fg_113_part_290	D04			
36065	TERRENO ZONA CALAMBRONE _	61_Terreni - 2106_Altri terreni n.a.c.	T_fg_113_part_291	D04			
37017	TERRENO (COLLEGATO AL F057 EX CASELLO DAZIO DEL CALABRONE) Z _	61_Terreni - 2106_Altri terreni n.a.c.	T_fg_113_part_34	D04			
52727	AREE EX TRACCIATO FERROTRANVIARIO DAL VIONE VANNINI AL CANALE NAVICELLI A CALAMBRONE _	53_Infrastrutture demaniali - 1301_Infrastrutture demaniali stradali	T_fg_113_part_38,275,20	D04			
37018	TERRENO (COLLEGATO AL F057 EX CASELLO DAZIO DEL CALABRONE) _	61_Terreni - 2106_Altri terreni n.a.c.	T_fg_113_part_39	D04			
37015	TERRENO ZONA CALAMBRONE - DI FRONTE CAMPING MARE E SOLE _ terreno incolto con ampia vegetazione ai margini della sede stradale	61_Terreni - 2106_Altri terreni n.a.c.	T_fg_113_part_4	D04			

37019	TERRENO ZONA CALAMBRONE _ vialetto interno asfaltato, dalla strada al mare	61_Terreni - 2106_Altri terreni n.a.c.	T_fg_113_part_42	D04			
37020	TERRENO ZONA CALAMBRONE _ vialetto interno asfaltato, dalla strada al mare	61_Terreni - 2106_Altri terreni n.a.c.	T_fg_113_part_75	D04			
37036	TERRENO IN ZONA CALAMBRONE LUNGO IL CANALE NAVICELLI _ bosco lungo canale naviceli lato aurelia	61_Terreni - 2106_Altri terreni n.a.c.	T_fg_114_part_11	D04			
37030	TERRENO ZONA CALAMBRONE _ bosco alla curca del canale dei navicelli verso il mare	61_Terreni - 2106_Altri terreni n.a.c.	T_fg_114_part_13	D04			
37031	TERRENO ZONA CALAMBRONE _ terreno incolto	61_Terreni - 2106_Altri terreni n.a.c.	T_fg_114_part_16	D04			
37029	TERRENO ZONA CALAMBRONE _ bosco alla curca del canale dei navicelli verso il mare	61_Terreni - 2106_Altri terreni n.a.c.	T_fg_114_part_2	D04			
37032	TERRENO ZONA CALAMBRONE _ terreno incolto circostante l'idrovora di calambrone	61_Terreni - 2106_Altri terreni n.a.c.	T_fg_114_part_36	D04			
37037	TERRENO IN ZONA CALAMBRONE LUNGO IL CANALE NAVICELLI _	61_Terreni - 2106_Altri terreni n.a.c.	T_fg_114_part_37	D04			
37038	TERRENO IN ZONA CALAMBRONE LUNGO IL CANALE NAVICELLI _	61_Terreni - 2106_Altri terreni n.a.c.	T_fg_114_part_38	D04			
37039	TERRENO IN ZONA CALAMBRONE LUNGO IL CANALE NAVICELLI _	61_Terreni - 2106_Altri terreni n.a.c.	T_fg_114_part_39	D04			
37034	TERRENO IN ZONA CALAMBRONE LUNGO IL CANALE NAVICELLI _	61_Terreni - 2106_Altri terreni n.a.c.	T_fg_114_part_4	D04			
37033	TERRENO ZONA CALAMBRONE _ bosco lungo l'argine del canale dei navicelli	61_Terreni - 2106_Altri terreni n.a.c.	T_fg_114_part_61	D04			
37040	TERRENO IN ZONA CALAMBRONE LUNGO CANALE NAVICELLI _ bosco lungo canale naviceli lato aurelia	61_Terreni - 2106_Altri terreni n.a.c.	T_fg_114_part_63	D04			
37041	TERRENO IN ZONA CALAMBRONE LUNGO IL CANALE NAVICELLI _ bosco lungo canale naviceli lato aurelia	61_Terreni - 2106_Altri terreni n.a.c.	T_fg_114_part_66	D04			
37042	TERRENO IN ZONA CALAMBRONE LUNGO IL CANALE NAVICELLI _ bosco lungo canale naviceli lato aurelia	61_Terreni - 2106_Altri terreni n.a.c.	T_fg_114_part_67	D04			
37035	TERRENO IN ZONA CALAMBRONE LUNGO IL CANALE DEI NAVICELLI _ bosco lungo canale naviceli lato aurelia	61_Terreni - 2106_Altri terreni n.a.c.	T_fg_114_part_7	D04			

37044	TERRENO IN ZONA CALAMBRONE OLTRE IL CANALE DE _ bosco lungo canale naviceli lato aurelia	61_Terreni - 2106_Altri terreni n.a.c.	T_fg_115_part_12	D04			
37045	TERRENO IN ZONA CALAMBRONE OLTRE IL CANALE DE _ bosco lungo canale naviceli lato aurelia	61_Terreni - 2106_Altri terreni n.a.c.	T_fg_115_part_38	D04			
37043	TERRENO IN ZONA CALAMBRONE OLTRE IL CANALE DE _ bosco lungo canale naviceli lato aurelia	61_Terreni - 2106_Altri terreni n.a.c.	T_fg_115_part_4	D04			
37046	TERRENO IN ZONA CALAMBRONE OLTRE IL CANALE DE _ bosco lungo canale naviceli lato aurelia	61_Terreni - 2106_Altri terreni n.a.c.	T_fg_115_part_41	D04			
42735	TERRENO SU CUI INSISTE IL CAMPOSANTO MONUMENTALE _	59_Altri beni demaniali - 1901_Altri beni demaniali	T_fg_120_part_B	D04			
37049	TERRENO ZONA S. ANTONIO - S. MARIA _ porzione area a verde circostante la cittadella	61_Terreni - 2106_Altri terreni n.a.c.	T_fg_123_part_414	D04			
37050	TERRENO CENTRO CITTÀ _ area a verde alberata in Via Mecherini-Via Ricciardi-via la maddalena	61_Terreni - 2106_Altri terreni n.a.c.	T_fg_124_part_164	D04			
37051	AREA A PARCHEGGIO INTERRATO IN PIAZZA V. EMANUELE II _	62_Fabbricati - 2219_Beni immobili n.a.c.	T_fg_124_part_916	D06			
50016	AREE IN VIA LOCCHI _	61_Terreni - 2106_Altri terreni n.a.c.	T_fg_124_part_922,920,923	D04			
37058	TERRENO ALL'INTERNO DELLE MURA in via del Bastione (TERRENO ZONA S. MARTA-VIA GARIBALDI) _ area a verde sopraelevata all'interno del Bastione in Via del Bastione	61_Terreni - 2106_Altri terreni n.a.c.	T_fg_126_part_194	D04			
37056	TERRENO ZONA S. MARTA - VIA GARIBALDI _ porzione strada Via Eugenio DONADONI oltre le mura??	61_Terreni - 2106_Altri terreni n.a.c.	T_fg_126_part_247	D06			
60359	PARCO URBANO SAN SILVESTRO _	61_Terreni - 2106_Altri terreni n.a.c.	T_fg_126_part_335,143,190,193,146,344,346	D06			
36228	TERRENO ZONA BARBARICINA _ area a verde alla rotonda dell'Aurelia con via A. Pisano	61_Terreni - 2106_Altri terreni n.a.c.	T_fg_16_part_109	D04			
36232	STRADA ZONA BARBARICINA _	61_Terreni - 2106_Altri terreni n.a.c.	T_fg_16_part_1241	D06			
55340	AREA A VERDE LUNGO LA VIA AURELIA DAVANTI AL RISTORANTE DA RINO _	61_Terreni - 2106_Altri terreni n.a.c.	T_fg_16_part_1242	D06			

36233	TERRENO ZONA BARBARICINA _ striscia di terreno incolto con vegetazione spontanea tra via Camillo Prampolini ed il viale delle Cascine (area averde)	61_Terreni - 2106_Altri terreni n.a.c.	T_fg_16_part_1379	D04			
36234	TERRENO ZONA BARBARICINA _ striscia di terreno incolto con vegetazione spontanea tra via Camillo Prampolini ed il viale delle Cascine (area averde)	61_Terreni - 2106_Altri terreni n.a.c.	T_fg_16_part_1421	D04			
36235	TERRENO ZONA BARBARICINA _ porzione strada Via Atleti azzurri pisani	61_Terreni - 2106_Altri terreni n.a.c.	T_fg_16_part_1470	D06			
36236	STRADA ZONA BARBARICINA _	61_Terreni - 2106_Altri terreni n.a.c.	T_fg_16_part_1471	D06			
36242	STRADA ZONA BARBARICINA _	61_Terreni - 2106_Altri terreni n.a.c.	T_fg_16_part_1484	D06			
36243	STRADA ZONA BARBARICINA _	61_Terreni - 2106_Altri terreni n.a.c.	T_fg_16_part_1485	D06			
36244	STRADA ZONA BARBARICINA _	61_Terreni - 2106_Altri terreni n.a.c.	T_fg_16_part_1486	D06			
36245	STRADA ZONA BARBARICINA _	61_Terreni - 2106_Altri terreni n.a.c.	T_fg_16_part_1487	D06			
52759	AREA PERTINENZA ALLOGGI ERP IN VIA ANDREA PISANO _	62_Fabbricati - 2219_Beni immobili n.a.c.	T_fg_16_part_157	D13	APES	APES	
52761	AREA SU CUI INSISTE IL RISTORANTE DA RINO VIA AURELIA NORD _	61_Terreni - 2106_Altri terreni n.a.c.	T_fg_16_part_1587	D04			
52760	AREE ADIACENTI GLI ALLOGGI ERP IN VIA ANDREA PISANO _ area su cui insistono i box delle case popolari - ERP - ed area laterale a ristorante RINO	62_Fabbricati - 2219_Beni immobili n.a.c.	T_fg_16_part_1589,1590,1586	D04			
36101	TERRENO ZONA BARBARICINA _ area a verde in via badaloni angolo via caduti del lavoro	61_Terreni - 2106_Altri terreni n.a.c.	T_fg_16_part_1613	D04			
36078	VIABILITÀ, VERDE PUBBLICO E PARCHEGGI ZONA BARBARICINA _	62_Fabbricati - 2219_Beni immobili n.a.c.	T_fg_16_part_1615	D06			
36100	VIABILITÀ, VERDE PUBBLICO E PARCHEGGI ZONA BARBARICINA _	62_Fabbricati - 2219_Beni immobili n.a.c.	T_fg_16_part_1636	D06			
36095	VIABILITÀ, VERDE PUBBLICO E PARCHEGGI ZONA BARBARICINA _	62_Fabbricati - 2219_Beni immobili n.a.c.	T_fg_16_part_1638	D06			
36096	VIABILITÀ, VERDE PUBBLICO E PARCHEGGI ZONA BARBARICINA _	62_Fabbricati - 2219_Beni immobili n.a.c.	T_fg_16_part_1639	D06			
36097	VIABILITÀ, VERDE PUBBLICO E PARCHEGGI ZONA BARBARICINA _	62_Fabbricati - 2219_Beni immobili n.a.c.	T_fg_16_part_1640	D06			

36098	VIABILITÀ, VERDE PUBBLICO E PARCHEGGI ZONA BARBARICINA _	62_Fabbricati - 2219_Beni immobili n.a.c.	T_fg_16_part_1642	D06			
36099	VIABILITÀ, VERDE PUBBLICO E PARCHEGGI ZONA BARBARICINA _	62_Fabbricati - 2219_Beni immobili n.a.c.	T_fg_16_part_1643	D06			
36077	VIABILITÀ, VERDE PUBBLICO E PARCHEGGI ZONA BARBARICINA _	62_Fabbricati - 2219_Beni immobili n.a.c.	T_fg_16_part_1755	D06			
51499	AREA ADIACENTE PROPRIETA' PRIVATA IN VI A. PISANO _ area sul retro della farmacia landini con entrata da via Fausto Sestini	61_Terreni - 2106_Altri terreni n.a.c.	T_fg_16_part_1782	D04			
36155	VIABILITÀ, VERDE PUBBLICO E PARCHEGGI ZONA BARBARICINA _	62_Fabbricati - 2219_Beni immobili n.a.c.	T_fg_16_part_1785	D06			
36075	VIABILITÀ, VERDE PUBBLICO E PARCHEGGI ZONA BARBARICINA _	62_Fabbricati - 2219_Beni immobili n.a.c.	T_fg_16_part_1787	D06			
36079	VIABILITÀ, VERDE PUBBLICO E PARCHEGGI ZONA BARBARICINA _	62_Fabbricati - 2219_Beni immobili n.a.c.	T_fg_16_part_1788	D06			
36076	VIABILITÀ, VERDE PUBBLICO E PARCHEGGI ZONA BARBARICINA _	62_Fabbricati - 2219_Beni immobili n.a.c.	T_fg_16_part_1789	D06			
62841	AREA ANTISTANTE ALLA U.S. PISA SCHERMA IN LARGO CATALLO _	61_Terreni - 2106_Altri terreni n.a.c.	T_fg_16_part_1852	D14	D14	D06	
62842	AREA A VERDE ANTISTANTE ALLA U.S. PISA SCHERMA IN LARGO CATALLO _	61_Terreni - 2106_Altri terreni n.a.c.	T_fg_16_part_1854	D06			
36102	TERRENO ZONA BARBARICINA _	61_Terreni - 2106_Altri terreni n.a.c.	T_fg_16_part_1865	D04			
47053	TERRENI IN VIALE DELLE CASCINE _ area verde in Viale delle cascine traversa A con area parcheggio	61_Terreni - 2106_Altri terreni n.a.c.	T_fg_16_part_1906,1901,1908,1904	D04			
60238	AREA AVERDE TRA VIA BADALONI-VIA CADUTI DEL LAVORO-VIA IMPASTATO _	61_Terreni - 2106_Altri terreni n.a.c.	T_fg_16_part_1917,1935,1934,1922,1462,1461,1460,1040,1931	D06			
60239	STRADA CON PARCHEGGIO TRA VIA BADALONI-VIA CADUTI DEL LAVORO-VIA IMPASTATO _	61_Terreni - 2106_Altri terreni n.a.c.	T_fg_16_part_1918,1913,1916,\i1919,1920,1023,1924	D06			
60240	STRADA PEDONALE CON VERDE TRA VIA BADALONI-VIA CADUTI DEL LAVORO-VIA IMPASTATO _	61_Terreni - 2106_Altri terreni n.a.c.	T_fg_16_part_1933,1912,1929,1930,1932	D06			
36229	TERRENO ZONA BARBARICINA _ area a verde alla rotonda dell'Aurelia con via A. Pisano	61_Terreni - 2106_Altri terreni n.a.c.	T_fg_16_part_233	D04			
55338	AREA A VERDE DAVANTI ALL'ABITALIA TOWER PLAZA _	61_Terreni - 2106_Altri terreni n.a.c.	T_fg_16_part_247	D06			
55341	AREA DESTINATA A VIABILITA' SUL RETRO DEGLI IMMOBILI DI VIA MAESTRI DEL LAVORO _	61_Terreni - 2106_Altri terreni n.a.c.	T_fg_16_part_423	D06			

55339	AREA A VERDE LUNGO LA VIA AURELIA (davanti a via Primo Maggio e Via Giulio Pastore) _	61_Terreni - 2106_Altri terreni n.a.c.	T_fg_16_part_6,1026	D06			
49701	AREA IN VIA A. PISANO COSTITUENTE STRADA _	62_Fabbricati - 2219_Beni immobili n.a.c.	T_fg_16_part_982	D06			
36247	TERRENO ZONA BARBARICINA _	61_Terreni - 2106_Altri terreni n.a.c.	T_fg_17_part_329	D06			
36248	TERRENO ZONA BARBARICINA _	61_Terreni - 2106_Altri terreni n.a.c.	T_fg_17_part_330	D06			
36249	TERRENO ZONA BARBARICINA _	61_Terreni - 2106_Altri terreni n.a.c.	T_fg_17_part_331	D06			
36250	TERRENO ZONA BARBARICINA _	61_Terreni - 2106_Altri terreni n.a.c.	T_fg_17_part_414	D06			
36251	PARCHEGGIO ZONA BARBARICINA IN PIAZZA ANDREA DEL SARTO _	61_Terreni - 2106_Altri terreni n.a.c.	T_fg_17_part_415	D06			
36246	VERDE PRIVATO O DI RISPETTO + PARCHEGGIO ZONA BARBARICINA _	61_Terreni - 2106_Altri terreni n.a.c.	T_fg_17_part_7	D06			
52749	AREA DI PERTINENZA ALLOGGI ERP IN VIA PIAVE _	62_Fabbricati - 2219_Beni immobili n.a.c.	T_fg_18_part_170	D13	APES	APES	
36259	TERRENO LUNGO VIA C. MATILDE / MURA URBANE _	61_Terreni - 2106_Altri terreni n.a.c.	T_fg_18_part_196	D04			
36260	PARTICELLA DESTINATA A CIMITERO LUNGO VIA C. MATILDE _	61_Terreni - 2106_Altri terreni n.a.c.	T_fg_18_part_299	D04			
36261	TERRENO LUNGO VIA C. MATILDE / MURA URBANE _	61_Terreni - 2106_Altri terreni n.a.c.	T_fg_18_part_302	D04			
36263	TERRENO LUNGO VIA C. MATILDE / MURA URBANE _ porzione di strada che da Via U. Rindi va sul retro del Fascetti	61_Terreni - 2106_Altri terreni n.a.c.	T_fg_18_part_343	D04			
36264	TERRENO LUNGO VIA C. MATILDE / MURA URBANE _ porzione della Via Pietrasantina sopra il sottopassaggio lato duomo	61_Terreni - 2106_Altri terreni n.a.c.	T_fg_18_part_355	D06			
36252	TERRENO UNGO VIA C. MATILDE / MURA URBANE _ porzione di marciapiede del complesso ex circoscrizione 6	61_Terreni - 2106_Altri terreni n.a.c.	T_fg_18_part_39	D04			
51670	TERRENO SU CUI INSISTE IL FABBRICATO _ terreno su cui insiste un fabbricato	61_Terreni - 2106_Altri terreni n.a.c.	T_fg_18_part_40	D04			
36253	TERRENO LUNGO VIA C. MATILDE / MURA URBANE _ porzione di marciapiede in via C. Matilde davanti all'abitazione comunale	61_Terreni - 2106_Altri terreni n.a.c.	T_fg_18_part_40	D06			

36254	TERRENO LUNGO VIA C. MATILDE / MURA URBANE _ porzione strada interna piazzale sicilia (erp)	61_Terreni - 2106_Altri terreni n.a.c.	T_fg_18_part_43	D06			
36255	TERRENO LUNGO VIA C. MATILDE / MURA URBANE _ area interna verde Piazzale sicilia (erp)	61_Terreni - 2106_Altri terreni n.a.c.	T_fg_18_part_46	D13			
52750	AREE DI PERTINENZA ALLOGGI ERP IN VIA PIAVE COMPRESSE AREE COSTITUENTI LA VIA GALLUPPI _	62_Fabbricati - 2219_Beni immobili n.a.c.	T_fg_18_part_53,82	D13	APES	APES	
36257	TERRENO LUNGO VIA C. MATILDE / MURA URBANE PIUSS _ area verde lungo le mura	61_Terreni - 2106_Altri terreni n.a.c.	T_fg_18_part_73	D04			
55039	AREA URBANA DI VIA OZERETTO _ porzione di terreno adibito ad orti fra Via Orzereto e Via del Brennero	61_Terreni - 2106_Altri terreni n.a.c.	T_fg_19_part_106	D04			
36268	VERDE LUNGO LE MURA LUNGO VIA C. MATILDE/MURA URBANE PIUSS _	61_Terreni - 2106_Altri terreni n.a.c.	T_fg_19_part_131	D06			
36269	VERDE LUNGO LE MURA LUNGO VIA C. MATILDE/MURA URBANE PIUSS _	61_Terreni - 2106_Altri terreni n.a.c.	T_fg_19_part_331	D06			
36270	VERDE LUNGO LE MURA LUNGO VIA C. MATILDE/MURA URBANE PIUSS _	61_Terreni - 2106_Altri terreni n.a.c.	T_fg_19_part_461	D06			
36271	VERDE LUNGO LE MURA LUNGO VIA C. MATILDE / MURA URB. PIUSS _	61_Terreni - 2106_Altri terreni n.a.c.	T_fg_19_part_462	D06			
36272	TERRENO UNGO VIA C. MATILDE/MURA URBANE PIUSS _ area a verde lungo le mura via del brennero	61_Terreni - 2106_Altri terreni n.a.c.	T_fg_19_part_463	D04			
36273	TERRENO UNGO VIA C. MATILDE / MURA URBANE _ porzione di marciapiede in Via del Brennero	61_Terreni - 2106_Altri terreni n.a.c.	T_fg_19_part_494	D04			
36265	FOSSO TOMBATO UNGO VIA C. MATILDE / MURA URBANE _	61_Terreni - 2106_Altri terreni n.a.c.	T_fg_19_part_62	D04	D14		
36266	TERRENO UNGO VIA C. MATILDE / MURA URBANE _ area a lato dell'abitazione dell'arena garibaldi	61_Terreni - 2106_Altri terreni n.a.c.	T_fg_19_part_84	D04			
36267	FOSSO TOMBATO UNGO VIA C. MATILDE / MURA URBANE _	61_Terreni - 2106_Altri terreni n.a.c.	T_fg_19_part_97	D04	D14		
37118	AREA ADIBITA A PARCHEGGIO VIA BATTELLI _	62_Fabbricati - 2219_Beni immobili n.a.c.	T_fg_20_part_1029	D06			
37119	AREA ADIBITA A PARCHEGGIO VIA BATTELLI _	62_Fabbricati - 2219_Beni immobili n.a.c.	T_fg_20_part_1030	D06			
37120	AREA ADIBITA A PARCHEGGIO VIA BATTELLI _	62_Fabbricati - 2219_Beni immobili n.a.c.	T_fg_20_part_1031	D06			

36287	TERRENO ZONA MERCATO VIA DI PRATALE/VIA DEL BRENNERO _ porzione strada Via del Brennero di fronte al Largo San zeno	61_Terreni - 2106_Altri terreni n.a.c.	T_fg_20_part_107	D06			
36299	COMPLETAMENTO VIALE DI ACCESSO A PARCHEGGIO SCAMBIATORE _	62_Fabbricati - 2219_Beni immobili n.a.c.	T_fg_20_part_112	D06			
36288	AREA ZONA S. ZENO - PIUSS _ area a verde circostante la rotonda all'arco San Zeno	61_Terreni - 2106_Altri terreni n.a.c.	T_fg_20_part_128	D04			
36289	TERRENO ZONA MERCATO VIA DI PRATALE/VIA DEL BRENNERO _ area a verde circostante la rotonda all'arco San Zeno	61_Terreni - 2106_Altri terreni n.a.c.	T_fg_20_part_129	D04			
36290	TERRENO ZONA MERCATO VIA DI PRATALE/VIA DEL BRENNERO _ area a verde circostante la rotonda all'arco San Zeno	61_Terreni - 2106_Altri terreni n.a.c.	T_fg_20_part_130	D04			
36275	TERRENO ZONA MERCATO VIA DI PRATALE/VIA DEL BRENNERO _ porzione di pista ciclabile e strada in Largo Caduti dell'Egeo	61_Terreni - 2106_Altri terreni n.a.c.	T_fg_20_part_31	D06			
36276	TERRENO ZONA MERCATO VIA DI PRATALE/VIA DEL BRENNERO _ area costituente tutta la rotonda ci Largo Caduti dell'Egeo, porzione strada Via Ippolito Pindemonte, porzione strada Via M. Gandhi, porzione strada Via Paparelli, ed aree a verdi circostanti	61_Terreni - 2106_Altri terreni n.a.c.	T_fg_20_part_32	D06			
36285	AREA ZONA S. ZENO - PIUSS _ area a verde circostante la rotonda all'arco San Zeno	61_Terreni - 2106_Altri terreni n.a.c.	T_fg_20_part_41	D04			
36291	TERRENO ADIBITO A PARCHEGGIO VIA BATTELLI _	62_Fabbricati - 2219_Beni immobili n.a.c.	T_fg_20_part_496	D06			
36286	PARCHEGGIO ZONA VIA BATTELLI _	62_Fabbricati - 2219_Beni immobili n.a.c.	T_fg_20_part_51	D06			
36292	TERRENO ZONA MERCATO VIA DI PRATALE/VIA DEL BRENNERO _ porzione parcheggio in Via Battelli	61_Terreni - 2106_Altri terreni n.a.c.	T_fg_20_part_574	D04			
36293	TERRENO ZONA VIA BATELLI ADIBITO A PARCHEGGIO _	62_Fabbricati - 2219_Beni immobili n.a.c.	T_fg_20_part_591	D06			
36294	TERRENO ZONA VIA BATELLI ADIBITO A PARCHEGGIO _	62_Fabbricati - 2219_Beni immobili n.a.c.	T_fg_20_part_592	D06			
36295	TERRENO ZONA VIA BATELLI ADIBITO A PARCHEGGIO _	62_Fabbricati - 2219_Beni immobili n.a.c.	T_fg_20_part_593	D06			

36296	TERRENO ZONA VIA BATELLI ADIBITO A PARCHEGGIO _	62_Fabbricati - 2219_Beni immobili n.a.c.	T_fg_20_part_594	D06			
36297	TERRENO ZONA VIA BATELLI ADIBITO A PARCHEGGIO _	62_Fabbricati - 2219_Beni immobili n.a.c.	T_fg_20_part_595	D06			
42790	TERRENO IN VIA V. VENETO (PROGETTO PIUSS) _ area a verde lungo le mura in via vittorio veneto dopo l'arco San Zeno	61_Terreni - 2106_Altri terreni n.a.c.	T_fg_20_part_918	D04			
36282	VERDE-PARCHEGGIO ZONA MERCATO VIA DI PRATALE/VIA DEL BRENNER _	62_Fabbricati - 2219_Beni immobili n.a.c.	T_fg_20_part_943	D06			
36284	PARCHEGGIO ZONA MERCATO VIA DI PRATALE/VIA DEL BRENNERO _	62_Fabbricati - 2219_Beni immobili n.a.c.	T_fg_20_part_945	D06			
36283	PARCHEGGIO SCAMBIATORE ZONA MERCATO VIA DI PRATALE/VIA DEL B _	62_Fabbricati - 2219_Beni immobili n.a.c.	T_fg_20_part_954	D06			
42608	TERRENO ACQUEDOTTO DI FILETTOLE _	61_Terreni - 2106_Altri terreni n.a.c.	T_fg_24_part_96	D04			
52743	AREE DI PERTINENZA ALLOGGI ERP IN VIA ANTONIO VENEZIANO AL CEP _	62_Fabbricati - 2219_Beni immobili n.a.c.	T_fg_25_part_114,152	D13	APES	APES	
47536	TERRENO IN LOCALITA' CEP EX ATER ACENTE LA NUOVA AREA SPORT _	61_Terreni - 2106_Altri terreni n.a.c.	T_fg_25_part_116	D06			
51678	verde pubblico in via del vaga pierin _	61_Terreni - 2106_Altri terreni n.a.c.	T_fg_25_part_120	D06			
47558	TERRENO EX ATER _ PORZIONE AREA A VERDE CASE POPOLARI VIA GIOTTO	61_Terreni - 2106_Altri terreni n.a.c.	T_fg_25_part_146	D13			
47561	TERRENO EX ATER _ terreno costituente la strada in discesa dalla Chiesa del CEP - piazza s. ranieri con area a verde	61_Terreni - 2106_Altri terreni n.a.c.	T_fg_25_part_151	D04			
47577	TERRENO EX ATER _ strada tra la Misericordia del CEP e le case popolari (ERP??)	61_Terreni - 2106_Altri terreni n.a.c.	T_fg_25_part_177	D13			
66762	TERRENI ORTI SOCIALI CEP _	61_Terreni - 2106_Altri terreni n.a.c.	T_fg_25_part_183	D06			
51438	terreno _ porzione di Via Bramante, Via Raffaello Sanzio e parcheggio via R. Sanzio	61_Terreni - 2106_Altri terreni n.a.c.	T_fg_25_part_325	D04			
36309	TERRENO ZONA BARBARICINA / VIA DELLE LENZE _ porzione della strada VIA GIAN BATTISTA PERGOLESÌ	61_Terreni - 2106_Altri terreni n.a.c.	T_fg_25_part_364	D06			
36310	TERRENO ZONA BARBARICINA / VIA DELLE LENZE _ porzione della strada VIA GIAN BATTISTA PERGOLESÌ	61_Terreni - 2106_Altri terreni n.a.c.	T_fg_25_part_369	D04			

36301	TERRENO ZONA BARBARICINA / VIA DELLE LENZE _ porzione strada Via Buffalmacco	61_Terreni - 2106_Altri terreni n.a.c.	T_fg_25_part_420	D06			
36302	TERRENO ZONA BARBARICINA / VIA DELLE LENZE _ area a verde pubblico sul retro di via pierin del vaga	61_Terreni - 2106_Altri terreni n.a.c.	T_fg_25_part_421	D04			
36305	TERRENO ZONA BARBARICINA / VIA DELLE LENZE _ porzione strada Via Vecellio ed aree incolte	61_Terreni - 2106_Altri terreni n.a.c.	T_fg_25_part_429	D04			
36306	TERRENO ZONA BARBARICINA / VIA DELLE LENZE _ porzione strada Via Vecellio ed aree incolte	61_Terreni - 2106_Altri terreni n.a.c.	T_fg_25_part_432	D04			
63963	AREA CASE POPOLARI TRA VIA RAFFAELLO SANZIO E VIA G. BATTISTA ALBERTI _	61_Terreni - 2106_Altri terreni n.a.c.	T_fg_25_part_435	D13	APES	APES	
36307	TERRENO ZONA BARBARICINA / VIA DELLE LENZE _ strada a lato dx dei locali sottomercato CEP che conduce da via Raffaello Sanzio alla rampa di scale	61_Terreni - 2106_Altri terreni n.a.c.	T_fg_25_part_436	D04			
36308	TERRENO ZONA BARBARICINA / VIA DELLE LENZE _ rampa di scale sul lato del CONAD	61_Terreni - 2106_Altri terreni n.a.c.	T_fg_25_part_439	D04			
36103	TERRENO ZONA BARBARICINA / VIA DELLE LENZE _ striscia di area incolta in barbaricina	61_Terreni - 2106_Altri terreni n.a.c.	T_fg_25_part_465	D04			
36104	TERRENO ZONA BARBARICINA / VIA DELLE LENZE _ striscia di area incolta in barbaricina	61_Terreni - 2106_Altri terreni n.a.c.	T_fg_25_part_466	D04			
52744	AREE DI PERTINENZA ALLOGGI ERP IN VIA GENTILE DA FABRIANO AL CEP _	62_Fabbricati - 2219_Beni immobili n.a.c.	T_fg_25_part_50,122	D13	APES	APES	
36105	TERRENO ZONA BARBARICINA / VIA DELLE LENZE _ area a verde Via G. Rossini (ERP??)	61_Terreni - 2106_Altri terreni n.a.c.	T_fg_25_part_505	D13			
45982	TERRENO CIRCOSTANTE I 14 APPARTAMENTI IN VIA BERNINI _	61_Terreni - 2106_Altri terreni n.a.c.	T_fg_25_part_521	D13			
49200	AREE A VERDE ADIACENTI IL NUOVO IMPIANTO SPORTIVO VIA PIERIM DEL VAGA AL CEP _	61_Terreni - 2106_Altri terreni n.a.c.	T_fg_25_part_552	D06			
54680	TERRENI CIRCOSTANTI GLI ALLOGGI ERP DI VIA TIZIANO VECELLIO E VIA GIAN LORENZO BERNINI _ aree a verde e porzione strada in Via dell'Argine-Via Vecellio - Via Bernini	61_Terreni - 2106_Altri terreni n.a.c.	T_fg_25_part_567,56,565,562	D06			

37090	TERRENO ZONA BARBARICINA / CEP _ terreno costituente porzione porzione area a verde via Ranieri Galletti traversa A e parcheggio	61_Terreni - 2106_Altri terreni n.a.c.	T_fg_26_part_1195	D04			
37093	TERRENO ZONA BARBARICINA / CEP _ terreno costituente porzione della Via Ranieri Galletti traversa A ed porzione area a verde	61_Terreni - 2106_Altri terreni n.a.c.	T_fg_26_part_1198	D04			
37091	TERRENO ZONA BARBARICINA / CEP _ porzione area a verde	61_Terreni - 2106_Altri terreni n.a.c.	T_fg_26_part_1201	D04			
37092	TERRENO ZONA BARBARICINA / CEP _ porzione Via Ranieri Galletti	61_Terreni - 2106_Altri terreni n.a.c.	T_fg_26_part_1202	D04			
37089	TERRENO ZONA BARBARICINA / CEP _ terreno costituente porzione della Via Ranieri Galletti traversa A ed porzione area a verde	61_Terreni - 2106_Altri terreni n.a.c.	T_fg_26_part_1212	D04			
36311	TERRENO EDIFICABILE VIA TESIO (EX SERBATOIO ACQUEDOTTO) ZONA _ terreno incolto con vegetazione spontanea in Via Tesio	61_Terreni - 2104_Terreni edificabili	T_fg_26_part_529	D04			
37094	RELITTO STRADALE-ENTE URBANO ZONA BARBARICINA / CEP _	62_Fabbricati - 2219_Beni immobili n.a.c.	T_fg_26_part_742	D04			
36312	TERRENO ZONA BARBARICINA / CEP _ porzione della strada Via Borodin e porzione di area incolta con vegetazione spontanea	61_Terreni - 2106_Altri terreni n.a.c.	T_fg_26_part_965	D04			
36313	GIARDINETTI CAMPO SPORTIVO ABETONE VIA BONANNO _	61_Terreni - 2106_Altri terreni n.a.c.	T_fg_27_part_68	D06			
36315	STRADE PUBBLICAZIONE ZONA VIA BATTELLI _	62_Fabbricati - 2219_Beni immobili n.a.c.	T_fg_28_part_10	D06			
52678	AREE A VERDE VIA CANEVARI _	61_Terreni - 2106_Altri terreni n.a.c.	T_fg_28_part_221,807	D06			
42778	TERRENO LUNGO LE MURA (PIUSS) _ area a verde lungo le mura Via S. francesco	61_Terreni - 2106_Altri terreni n.a.c.	T_fg_28_part_317	D04			
52741	AREA LUNGO IL CANALE DEI MULINI VIA DELLE TRINCERE DESTINATA A VERDE _	61_Terreni - 2106_Altri terreni n.a.c.	T_fg_28_part_353	D06			
42777	TERRENO LUNGO LE MURA (PIUSS) _ area a verde lungo le mura Via S. francesco	61_Terreni - 2106_Altri terreni n.a.c.	T_fg_28_part_4	D04			
52747	AREE DI PERTINENZA ALLOGGI ERP VIA DELLE TRINCERE _	62_Fabbricati - 2219_Beni immobili n.a.c.	T_fg_28_part_421,609	D13	APES	APES	
37121	AREA PARCHEGGIO IN VIA BATTELLI ZONA VIA BATTELLI _	62_Fabbricati - 2219_Beni immobili n.a.c.	T_fg_28_part_438	D06			

52740	AREA LUNGO IL CANALE DEI MULINI VIA DELLE TRINCERE DESTINATA A STRADA _	62_Fabbricati - 2219_Beni immobili n.a.c.	T_fg_28_part_692	D06			
42781	TERRENO POSTO IN VIA DEL BASTIONE (PIUSS) _ area a verde lungo le mura in Via del Bastione	61_Terreni - 2106_Altri terreni n.a.c.	T_fg_28_part_727	D04			
36314	TERRENO ZONA VIA BATTELLI _ terreno costituente strada Via Augusto Mancini	61_Terreni - 2106_Altri terreni n.a.c.	T_fg_28_part_863	D06			
52662	TERRENO ZONA VIA BATTELLI _ porzione di camminamento lungo le mura da Via Garibaldi al campo sportivo s. marta	61_Terreni - 2106_Altri terreni n.a.c.	T_fg_28_part_864	D04			
55062	terreno nei pressi del campo sportivo s. marta adiacente le vecchie mura _	61_Terreni - 2106_Altri terreni n.a.c.	T_fg_28_part_866	D06			
44097	TERRENO IN VIA AUGUSTO MANCINI (PIUSS) _ area a verde con camminamento lungo le mura da Via Garibaldi al campo sportivo s. marta	61_Terreni - 2106_Altri terreni n.a.c.	T_fg_28_part_867	D04			
44096	TERRENO IN FREGIO ALLA VIA GARIBALDI (PIUSS) _ area a verde con camminamento lungo le mura da Via Garibaldi al campo sportivo s. marta	61_Terreni - 2106_Altri terreni n.a.c.	T_fg_28_part_871	D04			
55064	TERRENO COSTITUENTE IL CAMPO SPORTIVO S. MARTA _	61_Terreni - 2106_Altri terreni n.a.c.	T_fg_28_part_872	D14	D14	D06	
48343	AREA ATTESTANTE LA VIA DE AMICIS (piuss) _ porzione di area a verde con camminamento all'interno delle mura angolo via Edmondo de amicis	61_Terreni - 2106_Altri terreni n.a.c.	T_fg_28_part_879	D04			
55058	appezzamento di terreno lungo le vecchie mura urbane _	61_Terreni - 2106_Altri terreni n.a.c.	T_fg_28_part_889	D06			
55061	terreno adiacente il campo sportivo s. marta _ porzione strada Via Eugenio DONADONI	61_Terreni - 2106_Altri terreni n.a.c.	T_fg_28_part_897	D06			
60282	AREA A VERDE NEI PRESSI DI VIA GARIBALDI _	61_Terreni - 2106_Altri terreni n.a.c.	T_fg_28_part_908	D06			
60284	AREA DESTINATA A VIABILITA' E PARCHEGGIO NEI PRESSI DI VIA GARIBALDI _	61_Terreni - 2106_Altri terreni n.a.c.	T_fg_28_part_911,910	D06			
37088	AREA IN S. MICHELE DESTINATA A VERDE PUBBLICO (VIA TIMPANARO) _	61_Terreni - 2106_Altri terreni n.a.c.	T_fg_29_part_1014	D06			

36111	TERRENO ZONA DON BOSCO VIA DE RUGGIERO _ area a verde in via G. de Ruggiero angolo via C. Merlo	61_Terreni - 2106_Altri terreni n.a.c.	T_fg_29_part_1094	D04			
36113	TERRENO ZONA DON BOSCO VIA DE RUGGIERO _ area verde incontro circostante i campi sportivi s. cataldo	61_Terreni - 2106_Altri terreni n.a.c.	T_fg_29_part_1097	D04			
36115	TERRENO ZONA DON BOSCO _ area verde incontro circostante i campi sportivi s. cataldo	61_Terreni - 2106_Altri terreni n.a.c.	T_fg_29_part_1099	D04			
36116	TERRENO ZONA DON BOSCO VIA DE RUGGIERO _ area verde incontro circostante i campi sportivi s. cataldo	61_Terreni - 2106_Altri terreni n.a.c.	T_fg_29_part_1101	D04			
42794	TERRENO IN VIA DE RUGGERO A CONFINE CON CAMPO SPORTIVO _ area verde incontro circostante i campi sportivi s. cataldo	61_Terreni - 2106_Altri terreni n.a.c.	T_fg_29_part_1104	D04			
36114	TERRENO ZONA DON BOSCO IN VIA DE RUGGIERO _ area verde incontro circostante i campi sportivi s. cataldo	61_Terreni - 2106_Altri terreni n.a.c.	T_fg_29_part_1106	D04			
36117	TERRENO ZONA DON BOSCO VIA DE RUGGIERO _ area verde incontro circostante i campi sportivi s. cataldo	61_Terreni - 2106_Altri terreni n.a.c.	T_fg_29_part_1108	D04			
52739	AREE DESTINATE A STRADA E A VERDE NEI PRESSI DEL LARGO MONASTERIO _	62_Fabbricati - 2219_Beni immobili n.a.c.	T_fg_29_part_170,987,988	D06			
52681	AREA A VERDE LUNGO I CONDOTTI DI ASCIANO LUNGO LA VIA PARINI E VIA AVERANI _	61_Terreni - 2106_Altri terreni n.a.c.	T_fg_29_part_388,1	D06			
42731	TERRENO IN AREA ACQUEDOTTO MEDICEO _ porzione della strada Via G. Parini	61_Terreni - 2106_Altri terreni n.a.c.	T_fg_29_part_389	D06			
52680	AREA LUNGO I CONDOTTI DI ASCIANO COSTITUENTE PARTE DELLA VIA PARINI E VIA AVERANI _	62_Fabbricati - 2219_Beni immobili n.a.c.	T_fg_29_part_390,3	D06			
36316	TERRENO (COMPLESSO SCOLASTICO Concetto Marchesi) _	61_Terreni - 2106_Altri terreni n.a.c.	T_fg_29_part_53,1051	D04			
36321	TERRENO ZONA DON BOSCO _ terreno incolto con vegetazione spontanea sul retro del Concetto Marchesi	61_Terreni - 2106_Altri terreni n.a.c.	T_fg_29_part_654	D04			
36324	TERRENO ZONA DON BOSCO _ porzione marciapiede via Raffaelli	61_Terreni - 2106_Altri terreni n.a.c.	T_fg_29_part_676	D06			

36328	TERRENO ZONA DON BOSCO IN VIA DE RUGGIERO _ porzione campo sportivo S. C ataldo	61_Terreni - 2106_Altri terreni n.a.c.	T_fg_29_part_693	D14			
36329	TERRENO ZONA DON BOSCO _ area lunga rettangolare a sinistra di Arcobalò (siepe)	61_Terreni - 2106_Altri terreni n.a.c.	T_fg_29_part_792	D04			
36330	TERRENO ZONA DON BOSCO _ area lunga rettangolare a sinistra di Arcobalò (siepe)	61_Terreni - 2106_Altri terreni n.a.c.	T_fg_29_part_801	D04			
36331	TERRENO ZONA DON BOSCO _ area lunga rettangolare a sinistra di Arcobalò (siepe)	61_Terreni - 2106_Altri terreni n.a.c.	T_fg_29_part_817	D04			
36332	TERRENO ZONA DON BOSCO _ porzione area a verde Via Clemente Merlo - fosso??	61_Terreni - 2106_Altri terreni n.a.c.	T_fg_29_part_880	D04			
36333	TERRENO ZONA DON BOSCO _ porzione area a verde Via Clemente Merlo - fosso??	61_Terreni - 2106_Altri terreni n.a.c.	T_fg_29_part_882	D04			
36334	TERRENO ZONA DON BOSCO _ porzione area a verde Via Clemente Merlo - fosso??	61_Terreni - 2106_Altri terreni n.a.c.	T_fg_29_part_883	D04			
36335	TERRENO ZONA DON BOSCO _ porzione area a verde Via Clemente Merlo - fosso??	61_Terreni - 2106_Altri terreni n.a.c.	T_fg_29_part_885	D04			
36336	TERRENO ZONA DON BOSCO _ area a verde Via Clemente Merlo	61_Terreni - 2106_Altri terreni n.a.c.	T_fg_29_part_887	D04			
36337	AREA A VERDE - CENTRO DIREZIONALE NORD _	61_Terreni - 2106_Altri terreni n.a.c.	T_fg_29_part_908,928,366	D06			
36338	TERRENO ZONA DON BOSCO _ porzione via de ruggiero	61_Terreni - 2106_Altri terreni n.a.c.	T_fg_29_part_909	D06			
36339	TERRENO ZONA DON BOSCO _ porzione di Via De Ruggiero	61_Terreni - 2106_Altri terreni n.a.c.	T_fg_29_part_910	D06			
36355	STRADA ZONA DON BOSCO _	62_Fabbricati - 2219_Beni immobili n.a.c.	T_fg_29_part_918	D06			
36340	TERRENO ZONA DON BOSCO _ viale pedonale con piazzalino tondo tra in complesso Via P. Nenni angolo via Valgimigli e Via C. merlo	61_Terreni - 2106_Altri terreni n.a.c.	T_fg_29_part_948	D04			
36341	TERRENO ZONA DON BOSCO _ terreno incolto con vegetazione spontanea sul retro del Concetto Marchesi	61_Terreni - 2106_Altri terreni n.a.c.	T_fg_29_part_949	D04			
36342	TERRENO ZONA DON BOSCO _ area a verde complesso edilizio via cisanello angolo via P. Nenni	61_Terreni - 2106_Altri terreni n.a.c.	T_fg_29_part_957	D04			

51689	PORZIONE DI ACQUEDOTTO POSTO SOTTO LA COOP DI VIA PIETRO NENNI _	61_Terreni - 2106_Altri terreni n.a.c.	T_fg_29_part_958	D06			
36343	TERRENO ZONA DON BOSCO _ area a verde complesso edilizio via cisanello angolo via P. Nenni	61_Terreni - 2106_Altri terreni n.a.c.	T_fg_29_part_963	D04			
36344	TERRENO ZONA DON BOSCO _ area a verde complesso edilizio via cisanello angolo via P. Nenni	61_Terreni - 2106_Altri terreni n.a.c.	T_fg_29_part_965	D04			
36345	TERRENO ZONA DON BOSCO _ area a verde complesso edilizio via cisanello angolo via P. Nenni	61_Terreni - 2106_Altri terreni n.a.c.	T_fg_29_part_967	D04			
36317	TERRENO (COMPLESSO Concetto Marchesi) _	61_Terreni - 2106_Altri terreni n.a.c.	T_fg_29_part_971,1055,1052,656,982,648,976,658,657,650,649,74,972	D04			
36350	TERRENO ZONA DON BOSCO _ triangolo di area verde in Largo Esperanto	61_Terreni - 2106_Altri terreni n.a.c.	T_fg_29_part_983	D04			
36351	TERRENO ZONA DON BOSCO _ area a verde complesso edilizio via cisanello angolo via P. Nenni	61_Terreni - 2106_Altri terreni n.a.c.	T_fg_29_part_990	D04			
52738	AREE DESTINATE A STRADA - VIA GINO LUZZATO _	62_Fabbricati - 2219_Beni immobili n.a.c.	T_fg_29_part_992,995	D06			
36356	TERRENO VIA DELLE PIAGGE _	61_Terreni - 2106_Altri terreni n.a.c.	T_fg_30_part_33	D04			
51706	Porzione di Via di Vestea - strada e piazza _	62_Fabbricati - 2219_Beni immobili n.a.c.	T_fg_30_part_35,285	D06			
36357	VIALINO LUNGO VIA DELLE PIAGGE VIA DELLE PIAGGE _	61_Terreni - 2106_Altri terreni n.a.c.	T_fg_30_part_68	D06			
51710	parte del sedime del viale umberto primo - le piagge _	62_Fabbricati - 2219_Beni immobili n.a.c.	T_fg_30_part_68	D06			
42609	TERRENO ACQUEDOTTO DI FILETTOLE _	61_Terreni - 2106_Altri terreni n.a.c.	T_fg_30_part_73	D04			
36364	TERRENO ADIACENTE FABBRICATO EX MACCHIA NERA _ porzione area a verde circostante la Biblioteca Comunale	61_Terreni - 2106_Altri terreni n.a.c.	T_fg_31_part_125	D04			
36366	VIALINO LUNGO VIA DELLE PIAGGE LUNGO VIA DELLE PIAGGE _	61_Terreni - 2106_Altri terreni n.a.c.	T_fg_31_part_218	D06			
47003	TERRENO ADIACENTE FABBRICATO EX MACCHIA NERA _ porzione di terreno interno area residenziale Via di Gagno	61_Terreni - 2106_Altri terreni n.a.c.	T_fg_31_part_313	D04			
36360	PARTE DEL PARCO INCLUSIVO ADIACENTE LA BIBLIOTECA SMS (TERRENO ADIACENTE LA EX MACCHIA NERA) _	61_Terreni - 2106_Altri terreni n.a.c.	T_fg_31_part_34	D06			

55241	AREE COSTITUENTI PARTE DELLA TRAVERSA DI VIA RAINALDO _	61_Terreni - 2106_Altri terreni n.a.c.	T_fg_31_part_390,394,395,396	D06			
55240	AREA A VERDE TRA LA VIA PRINETTI E LA TRAVERSA DI VIA RAINALDO _	61_Terreni - 2106_Altri terreni n.a.c.	T_fg_31_part_400	D06			
55238	AREA A VERDE LUNGO LA PISTA CICLOPEDONALE DAL VIALE DELLE PIAGGE A VIA PRINETTI/TRAVERSA VIA RAINALD _	61_Terreni - 2106_Altri terreni n.a.c.	T_fg_31_part_401	D06			
55239	AREA A VERDE LUNGO LA PISTA CICLOPEDONALE DAL VIALE DELLE PIAGGE A VIA PRINETTI/TRAVERSA VIA RAINALD _	61_Terreni - 2106_Altri terreni n.a.c.	T_fg_31_part_402	D06			
36361	TERRENO IN VIA AVANZI IN PROSSIMITA DI VIA DELLE PIAGGE _ piazzale pavimentato con alberature in Via Avanzi in area ex richard ginori	61_Terreni - 2106_Altri terreni n.a.c.	T_fg_31_part_75	D04			
36362	VIALINO LUNGO VIA DELLE PIAGGE LUNGO VIA DELLE PIAGGE _	61_Terreni - 2106_Altri terreni n.a.c.	T_fg_31_part_79	D06			
36363	TERRENO ADIACENTE EX FABBRICATO MACCHIA NERA _ porzione area a verde attrezzata retro biblioteca comunale	61_Terreni - 2106_Altri terreni n.a.c.	T_fg_31_part_95	D04			
36371	TERRENO ZONA S. MICHELE _ area a verde complesso edilizio Via Sbrana Ferdinando-Via Carlo Matteucci	61_Terreni - 2106_Altri terreni n.a.c.	T_fg_32_part_101	D04			
42772	AREA IN VIA ROSELLINI DESTINATA A VERDE PUBBLICO _	61_Terreni - 2106_Altri terreni n.a.c.	T_fg_32_part_1016	D06			
36427	TERRENO ZONA S. MICHELE _ area a verde complesso edilizio Via Sbrana Ferdinando-Via Carlo Matteucci	61_Terreni - 2106_Altri terreni n.a.c.	T_fg_32_part_1135	D04			
48059	AREA A VERDE E PARCHEGGIO APPARTAMENTO ERP VIA MATTEUCCI _	62_Fabbricati - 2219_Beni immobili n.a.c.	T_fg_32_part_1137	D04			
36428	TERRENO ZONA S. MICHELE _ area a verde complesso edilizio Via Sbrana Ferdinando-Via Carlo Matteucci	61_Terreni - 2106_Altri terreni n.a.c.	T_fg_32_part_1139	D04			
36429	TERRENO ZONA S. MICHELE _ area a verde complesso edilizio Via Sbrana Ferdinando-Via Carlo Matteucci	61_Terreni - 2106_Altri terreni n.a.c.	T_fg_32_part_1141	D04			
36430	TERRENO ZONA S. MICHELE _ porzione strada Via Norvegia	61_Terreni - 2106_Altri terreni n.a.c.	T_fg_32_part_1148	D06			
36431	TERRENO ZONA S. MICHELE _ area incolta con vegetazione spontanea in Via Norvegia	61_Terreni - 2106_Altri terreni n.a.c.	T_fg_32_part_1151	D04			

61640	TERRENO COSTITUENTE PORZIONE DELLA VIA NORVEGIA _	61_Terreni - 2106_Altri terreni n.a.c.	T_fg_32_part_1157	D06			
36080	TERRENO ZONA S. MICHELE COSTITUENTE PORZIONE DELLA VIA NORVEGIA _	61_Terreni - 2106_Altri terreni n.a.c.	T_fg_32_part_1162	D06			
36124	TERRENO ZONA S. MICHELE _	61_Terreni - 2106_Altri terreni n.a.c.	T_fg_32_part_1193	D04			
36118	TERRENO ZONA S. MICHELE (AREA A VERDE, VIABILITA, PARCHEGGI) _	62_Fabbricati - 2219_Beni immobili n.a.c.	T_fg_32_part_1221	D04			
36119	TERRENO ZONA S. MICHELE (AREA A VERDE, VIABILITA, PARCHEGGI) _	62_Fabbricati - 2219_Beni immobili n.a.c.	T_fg_32_part_1222	D04			
36120	TERRENO ZONA S. MICHELE _ area verde incontro lungo la strada via L. Russo	61_Terreni - 2106_Altri terreni n.a.c.	T_fg_32_part_1250	D04			
36121	TERRENO ZONA S. MICHELE _ area a verde Via L. Russo angolo Via Cuppari	61_Terreni - 2106_Altri terreni n.a.c.	T_fg_32_part_1251	D04			
36122	TERRENO ZONA S. MICHELE _ area a verde via L. Russo	61_Terreni - 2106_Altri terreni n.a.c.	T_fg_32_part_1252	D04			
36126	TERRENO ZONA S. MICHELE _ area incolta con vegetazione spontanea in Via Norvegia	61_Terreni - 2106_Altri terreni n.a.c.	T_fg_32_part_1258	D04			
36127	TERRENO ZONA S. MICHELE _ area incolta con vegetazione spontanea in Via Norvegia	61_Terreni - 2106_Altri terreni n.a.c.	T_fg_32_part_1260	D04			
60305	TERRENO COSTITUENTE PORZIONE DELLA VIA CISANELLO E DELLA ROTATORIA PIO DA PIETRALCINA _	61_Terreni - 2106_Altri terreni n.a.c.	T_fg_32_part_1262,610	D06			
36128	TERRENO ZONA S. MICHELE di fronte al Cimitero _ terreno costituente il piazzale laterale del Cimitero di S. Michele	61_Terreni - 2106_Altri terreni n.a.c.	T_fg_32_part_1265	D04			
36129	TERRENO ZONA S. MICHELE _ terreno costituente il viale d'accesso al Cimitero S. Michele	61_Terreni - 2106_Altri terreni n.a.c.	T_fg_32_part_1267	D04			
36130	TERRENO ZONA S. MICHELE _ terreno costituente il viale d'accesso al Cimitero S. Michele	61_Terreni - 2106_Altri terreni n.a.c.	T_fg_32_part_1269	D04			
45337	TERRENO QUALE RELIQUATO STRADALE IN VIA DI PARIGI _ piccola porzione di terreno incolto recintato in Via di Parigi	61_Terreni - 2106_Altri terreni n.a.c.	T_fg_32_part_1303	D04			
36373	TERRENO ZONA S. MICHELE _ area a verde Via Cisanello	61_Terreni - 2106_Altri terreni n.a.c.	T_fg_32_part_298	D04			

36374	TERRENO ZONA S. MICHELE _ porzione rotonda Via Cisanello-Via di Padule e porzione Via di Padule con area a verde circostante	61_Terreni - 2106_Altri terreni n.a.c.	T_fg_32_part_301	D04			
36375	TERRENO ZONA S. MICHELE _ parcheggio in Via Svezia con area a verde	61_Terreni - 2106_Altri terreni n.a.c.	T_fg_32_part_306	D04			
36368	TERRENO ZONA S. MICHELE _ porzione Via di Padule con area a verde circostante	61_Terreni - 2106_Altri terreni n.a.c.	T_fg_32_part_34	D06			
60286	TERRENO SU CUI ISISTE L'ALLOGGIO DI VIA NORVEGIA - VENDUTO IL DIRITTO DI SUPERFICIE _	61_Terreni - 2104_Terreni edificabili n.a.c.	T_fg_32_part_46	D04			
36369	TERRENO ZONA S. MICHELE _ area a verde Via Cisanello	61_Terreni - 2106_Altri terreni n.a.c.	T_fg_32_part_47	D04			
53079	AREE COSTITUENTI LA VIA LIGURIA _	62_Fabbricati - 2219_Beni immobili n.a.c.	T_fg_32_part_543,1144	D06			
36370	TERRENO ZONA S. MICHELE _ area a verde complesso edilizio Via Sbrana Ferdinando-Via Carlo Matteucci	61_Terreni - 2106_Altri terreni n.a.c.	T_fg_32_part_63	D04			
61600	TERRENO COSTITUENTE PORZIONE DELLA VIA NORVEGIA _	61_Terreni - 2106_Altri terreni n.a.c.	T_fg_32_part_682	D06			
36379	TERRENO ZONA S. MICHELE / VIA DI PADULE COSTITUENTE PORZIONE DELLA VIA NORVEGIA _	61_Terreni - 2106_Altri terreni n.a.c.	T_fg_32_part_695	D06			
36123	TERRENO ZONA S. MICHELE (AREA AVERDE, VIABILITA, PARCHEGGI) _	62_Fabbricati - 2219_Beni immobili n.a.c.	T_fg_32_part_734	D04			
36383	TERRENO ZONA S. CATALDO _ area scoperta senza vegetazione tra Via A. Cataldo e Via Norvegia	61_Terreni - 2106_Altri terreni n.a.c.	T_fg_32_part_763	D04			
36384	TERRENO COSTITUENTE PARTE DELLA VIA CISANELLO _	61_Terreni - 2106_Altri terreni n.a.c.	T_fg_32_part_815,866	D06			
36385	TERRENO COSTITUENTE PARTE DELLA VIA CISANELLO _	61_Terreni - 2106_Altri terreni n.a.c.	T_fg_32_part_816	D06			
36386	TERRENO COSTITUENTE PARTE DELLA VIA CISANELLO _	61_Terreni - 2106_Altri terreni n.a.c.	T_fg_32_part_817	D06			
36387	TERRENO COSTITUENTE PARTE DELLA VIA CISANELLO _	61_Terreni - 2106_Altri terreni n.a.c.	T_fg_32_part_818	D06			
36388	TERRENO COSTITUENTE PARTE DELLA VIA CISANELLO _	61_Terreni - 2106_Altri terreni n.a.c.	T_fg_32_part_819	D06			
36390	PORZIONE DI AREA VERDE NEI PRESSI DEL CENTRO DIREZIONALE SUD _	61_Terreni - 2106_Altri terreni n.a.c.	T_fg_32_part_853	D06			
36433	PORZIONE DI AREA A VERDE NEI PRESSI DEL CENTRO DIREZIONALE SUD _	61_Terreni - 2106_Altri terreni n.a.c.	T_fg_32_part_855	D06			

36391	TERRENO COSTITUENTE PARTE DELLA VIA CARLO MATTEUCCI _	61_Terreni - 2106_Altri terreni n.a.c.	T_fg_32_part_857,854	D06			
36392	TERRENO ZONA S. MICHELE _	61_Terreni - 2106_Altri terreni n.a.c.	T_fg_32_part_861	D04			
36393	TERRENO ZONA S. MICHELE _ porzione parcheggio in Via C. Matteucci	61_Terreni - 2106_Altri terreni n.a.c.	T_fg_32_part_862	D04			
36394	PORZIONE DI AREA A VERDE NEI PRESSI DEL CENTRO DIREZIONALE SUD _	61_Terreni - 2106_Altri terreni n.a.c.	T_fg_32_part_868	D06			
36395	TERRENO COSTITUENTE PARTE DELLA VIA CARLO MATTEUCCI _	61_Terreni - 2106_Altri terreni n.a.c.	T_fg_32_part_870,858	D06			
36396	TERRENO ZONA S. MICHELE _	61_Terreni - 2106_Altri terreni n.a.c.	T_fg_32_part_872	D04			
36397	TERRENO ZONA S. MICHELE _ area a verde complesso edilizio Via Sbrana Ferdinando-Via Carlo Matteucci	61_Terreni - 2106_Altri terreni n.a.c.	T_fg_32_part_902	D04			
36399	PORZIONE DI TERRENO ADIBITA AD AREA A VERDE E PARCHEGGIO - CENTRO DIREZIONALE SUD _	61_Terreni - 2106_Altri terreni n.a.c.	T_fg_32_part_922	D06			
36400	PORZIONE DI AREA A VERDE NEI PRESSI DEL CENTRO DIREZIONALE SUD _	61_Terreni - 2106_Altri terreni n.a.c.	T_fg_32_part_927	D06			
36402	TERRENO ZONA S. MICHELE _ piccola striscia di area a verde in Via Mario Gattai	61_Terreni - 2106_Altri terreni n.a.c.	T_fg_32_part_929	D04			
36403	TERRENO ZONA S. MICHELE _ piccola striscia di terreno a fianco area a verde attrezzata in Via giovan battista funaioli	61_Terreni - 2106_Altri terreni n.a.c.	T_fg_32_part_931	D04			
36404	TERRENO ZONA S. MICHELE _ area a verde complesso edilizio via cisanello angolo via P. Nenni	61_Terreni - 2106_Altri terreni n.a.c.	T_fg_32_part_935	D04			
36405	TERRENO ZONA S. MICHELE _ area a verde complesso edilizio via cisanello angolo via P. Nenni	61_Terreni - 2106_Altri terreni n.a.c.	T_fg_32_part_938	D04			
36406	PORZIONE DI TERRENO DESTINATO AD AREA A VERDE - CENTRO DIREZIONALE SUD _	61_Terreni - 2106_Altri terreni n.a.c.	T_fg_32_part_944	D06			
36407	TERRENO ZONA S. MICHELE _ area a verde via L. Russo	61_Terreni - 2106_Altri terreni n.a.c.	T_fg_32_part_945	D04			
36408	TERRENO ZONA S. MICHELE _ area a verde via L. Russo	61_Terreni - 2106_Altri terreni n.a.c.	T_fg_32_part_946	D04			
36409	TERRENO ZONA S. MICHELE _ zona S. Cataldo area incolta	61_Terreni - 2106_Altri terreni n.a.c.	T_fg_32_part_949	D04			

36410	TERRENO ZONA S. MICHELE _ zona S. Cataldo area incolta	61_Terreni - 2106_Altri terreni n.a.c.	T_fg_32_part_951	D04			
36411	TERRENO ZONA S. MICHELE _ zona S. Cataldo area incolta	61_Terreni - 2106_Altri terreni n.a.c.	T_fg_32_part_955	D04			
36412	TERRENO ZONA S. MICHELE _ area a verde complesso edilizio Via Sbrana Ferdinando-Via Carlo Matteucci	61_Terreni - 2106_Altri terreni n.a.c.	T_fg_32_part_958	D04			
36413	TERRENO ZONA S. MICHELE _ area a verde complesso edilizio Via Sbrana Ferdinando-Via Carlo Matteucci	61_Terreni - 2106_Altri terreni n.a.c.	T_fg_32_part_961	D04			
36414	TERRENO ZONA S. MICHELE _ area a verde complesso edilizio Via Sbrana Ferdinando-Via Carlo Matteucci	61_Terreni - 2106_Altri terreni n.a.c.	T_fg_32_part_962	D04			
36415	TERRENO ZONA S. MICHELE _ area a verde complesso edilizio Via Sbrana Ferdinando-Via Carlo Matteucci	61_Terreni - 2106_Altri terreni n.a.c.	T_fg_32_part_963	D04			
36416	TERRENO ZONA S. MICHELE _ area a verde complesso edilizio Via Sbrana Ferdinando-Via Carlo Matteucci	61_Terreni - 2106_Altri terreni n.a.c.	T_fg_32_part_964	D04			
36417	AREA A VERDE E PARCHEGGIO APPARTAMENTO ERP VIA MATTEUCCI _ porzione strada Via Ferdinando Sbrana	62_Fabbricati - 2219_Beni immobili n.a.c.	T_fg_32_part_972	D04			
36418	AREA A VERDE E PARCHEGGIO APPARTAMENTO ERP VIA MATTEUCCI _ area a verde di Matteucci angolo Via Ferdinando Sbrana	62_Fabbricati - 2219_Beni immobili n.a.c.	T_fg_32_part_973	D04			
36419	TERRENO ZONA S. MICHELE _ area a verde complesso edilizio Via Sbrana Ferdinando-Via Carlo Matteucci	61_Terreni - 2106_Altri terreni n.a.c.	T_fg_32_part_974	D04			
36420	TERRENO ZONA S. MICHELE _ area a verde complesso edilizio Via Sbrana Ferdinando-Via Carlo Matteucci	61_Terreni - 2106_Altri terreni n.a.c.	T_fg_32_part_975	D04			
36421	TERRENO ZONA S. MICHELE _	61_Terreni - 2106_Altri terreni n.a.c.	T_fg_32_part_976	D04			
36422	TERRENO ZONA S. MICHELE _ area a verde complesso edilizio Via Sbrana Ferdinando-Via Carlo Matteucci	61_Terreni - 2106_Altri terreni n.a.c.	T_fg_32_part_978	D04			
36423	TERRENO ZONA S. MICHELE _ area a verde complesso edilizio Via Sbrana Ferdinando-Via Carlo Matteucci	61_Terreni - 2106_Altri terreni n.a.c.	T_fg_32_part_979	D04			
36424	TERRENO ZONA S. MICHELE _ area a verde complesso edilizio Via Sbrana Ferdinando-Via Carlo Matteucci	61_Terreni - 2106_Altri terreni n.a.c.	T_fg_32_part_980	D04			

36425	TERRENO ZONA S. MICHELE _ area a verde complesso edilizio Via Sbrana Ferdinando-Via Carlo Matteucci	61_Terreni - 2106_Altri terreni n.a.c.	T_fg_32_part_981	D04			
36426	TERRENO ZONA S. MICHELE _ area a verde complesso edilizio Via Sbrana Ferdinando-Via Carlo Matteucci	61_Terreni - 2106_Altri terreni n.a.c.	T_fg_32_part_984	D04			
36437	TERRENO ZONA CISANELLO _ porzione della Via Umberto Viale e porz di verde	61_Terreni - 2106_Altri terreni n.a.c.	T_fg_33_part_161	D04			
36438	TERRENO ZONA CISANELLO _ area a verde in Via G. Gambini	61_Terreni - 2106_Altri terreni n.a.c.	T_fg_33_part_204	D04			
36439	TERRENO ZONA CISANELLO _ area a verde con manufatti in Via di padule angolo via umberto viale	61_Terreni - 2106_Altri terreni n.a.c.	T_fg_33_part_301	D04			
36440	TERRENO ZONA CISANELLO _ area a verde con manufatti in Via di padule angolo via umberto viale	61_Terreni - 2106_Altri terreni n.a.c.	T_fg_33_part_302	D04			
51711	porzione di viabilità di via aristo manghi _	62_Fabbricati - 2219_Beni immobili n.a.c.	T_fg_33_part_366	D06			
37068	TERRENO ZONA CISANELLO _ area a verde in Via Galluzzi-Via Pungiluppo	61_Terreni - 2106_Altri terreni n.a.c.	T_fg_33_part_370	D04			
49816	TERRENO IN LOCALITA' CISANELLO - VIA S. BIAGIO _ area incolta con vegetazione spontanea tra la Via M. Lutero e via Ernestina Paper	61_Terreni - 2106_Altri terreni n.a.c.	T_fg_33_part_377	D04			
36442	TERRENO ZONA CISANELLO _ striscia di terreno incolto sulla rotonda di via A. manghi	61_Terreni - 2106_Altri terreni n.a.c.	T_fg_33_part_420	D04			
36443	TERRENO ZONA CISANELLO - VIA DI PADULE 2 BIS _ marciapiede Via Cisanello	61_Terreni - 2106_Altri terreni n.a.c.	T_fg_33_part_421	D04			
36444	TERRENO ZONA CISANELLO _ porzione area a verde in Via G. Gambini	61_Terreni - 2106_Altri terreni n.a.c.	T_fg_33_part_517	D04			
36445	TERRENO ZONA CISANELLO _ area a verde in Via Bargagna angolo Via Novelli detto Jambo	61_Terreni - 2106_Altri terreni n.a.c.	T_fg_33_part_521	D04			
36446	TERRENO ZONA CISANELLO _ fosso	61_Terreni - 2106_Altri terreni n.a.c.	T_fg_33_part_523	D04			
36447	TERRENO ZONA CISANELLO _ fosso	61_Terreni - 2106_Altri terreni n.a.c.	T_fg_33_part_524	D04			
36448	TERRENO ZONA CISANELLO _ fosso	61_Terreni - 2106_Altri terreni n.a.c.	T_fg_33_part_525	D04			
36449	TERRENO ZONA CISANELLO _ fosso	61_Terreni - 2106_Altri terreni n.a.c.	T_fg_33_part_526	D04			

36450	TERRENO ZONA CISANELLO _ fosso	61_Terreni - 2106_Altri terreni n.a.c.	T_fg_33_part_527	D04			
36451	TERRENO ZONA CISANELLO _ fosso	61_Terreni - 2106_Altri terreni n.a.c.	T_fg_33_part_528	D04			
36452	TERRENO ZONA CISANELLO _ fosso	61_Terreni - 2106_Altri terreni n.a.c.	T_fg_33_part_530	D04			
36453	TERRENO ZONA CISANELLO _ fosso	61_Terreni - 2106_Altri terreni n.a.c.	T_fg_33_part_531	D04			
36454	TERRENO ZONA CISANELLO _ fosso	61_Terreni - 2106_Altri terreni n.a.c.	T_fg_33_part_533	D04			
36455	TERRENO ZONA CISANELLO _ fosso	61_Terreni - 2106_Altri terreni n.a.c.	T_fg_33_part_534	D04			
36456	TERRENO ZONA CISANELLO _ fosso	61_Terreni - 2106_Altri terreni n.a.c.	T_fg_33_part_535	D04			
36457	TERRENO ZONA CISANELLO _ fosso	61_Terreni - 2106_Altri terreni n.a.c.	T_fg_33_part_537	D04			
36458	TERRENO ZONA CISANELLO _ porzione della Via Umberto Viale	61_Terreni - 2106_Altri terreni n.a.c.	T_fg_33_part_538	D06			
63985	AREE COSTITUENTI LA VIA GIUSEPPE GAMBINI _	61_Terreni - 2106_Altri terreni n.a.c.	T_fg_33_part_562,855,857	D06			
36459	TERRENO ZONA CISANELLO _ area a verde in via V. 4Frascani	61_Terreni - 2106_Altri terreni n.a.c.	T_fg_33_part_568	D04			
36460	TERRENO ZONA CISANELLO _ area a verde in via V. Frascani	61_Terreni - 2106_Altri terreni n.a.c.	T_fg_33_part_572	D04			
36461	TERRENO ZONA CISANELLO _ porzione STRADA Via V. Frascani	61_Terreni - 2106_Altri terreni n.a.c.	T_fg_33_part_592	D06			
36463	TERRENO IN VIA BARGAGNA ZONA CISANELLO _ terreno incolto con vegetazione spontanea in via E. Pistolesi	61_Terreni - 2106_Altri terreni n.a.c.	T_fg_33_part_601	D04			
36464	TERRENO ZONA CISANELLO _ porzione STRADA Via V. Frascani e porzione Via E. Pistolesi	61_Terreni - 2106_Altri terreni n.a.c.	T_fg_33_part_602	D06			
36465	TERRENO ZONA CISANELLO _ piccola porzione di terreno incolto con vegetazione spontanea in via E. Pistolesi	61_Terreni - 2106_Altri terreni n.a.c.	T_fg_33_part_607	D04			
36466	TERRENO ZONA CISANELLO _ porzione STRADA Via V. Frascani e porzione Via E. Pistolesi	61_Terreni - 2106_Altri terreni n.a.c.	T_fg_33_part_608	D06			
36467	TERRENO ZONA CISANELLO _	61_Terreni - 2106_Altri terreni n.a.c.	T_fg_33_part_635	D04			
36468	TERRENO ZONA CISANELLO _	61_Terreni - 2106_Altri terreni n.a.c.	T_fg_33_part_636	D04			

36469	TERRENO ZONA CISANELLO _ area a verde in Via Enrico Novelli detto jambo	61_Terreni - 2106_Altri terreni n.a.c.	T_fg_33_part_637	D04			
36470	TERRENO ZONA CISANELLO _ terreno costituente la Via Enrico Novelli detto Jambo	61_Terreni - 2106_Altri terreni n.a.c.	T_fg_33_part_638	D04			
36471	TERRENO ZONA CISANELLO _ terreno costituente la Via Enrico Novelli detto Jambo	61_Terreni - 2106_Altri terreni n.a.c.	T_fg_33_part_639	D04			
36472	TERRENO ZONA CISANELLO _ terreno costituente la Via Enrico Novelli detto Jambo	61_Terreni - 2106_Altri terreni n.a.c.	T_fg_33_part_640	D04			
51715	VERDE PUBBLICO PROSPICIENTE VIA NOVELLI ENRICO DETTO YAMBO _	61_Terreni - 2106_Altri terreni n.a.c.	T_fg_33_part_641	D06			
36473	TERRENO ZONA CISANELLO _ terreno costituente la Via Enrico Novelli detto Jambo	61_Terreni - 2106_Altri terreni n.a.c.	T_fg_33_part_644	D04			
36474	TERRENO ZONA CISANELLO _ area a verde in Via Enrico Novelli detto jambo	61_Terreni - 2106_Altri terreni n.a.c.	T_fg_33_part_645	D04			
51716	PORZIONE DEL VERDE DEL CAMPO SPOSRTIVO ADIACENTE ALLA SCUOLA DI VIA UMBERTO VIALE _	61_Terreni - 2106_Altri terreni n.a.c.	T_fg_33_part_673	D06			
36475	TERRENO ZONA CISANELLO _	61_Terreni - 2106_Altri terreni n.a.c.	T_fg_33_part_679	D04			
36434	TERRENO ZONA CISANELLO _ area a verde in Via G. Gambini	61_Terreni - 2106_Altri terreni n.a.c.	T_fg_33_part_68	D04			
36476	TERRENO ZONA CISANELLO _	61_Terreni - 2106_Altri terreni n.a.c.	T_fg_33_part_683	D04			
36435	TERRENO ZONA CISANELLO _ area a verde in Via G. Gambini	61_Terreni - 2106_Altri terreni n.a.c.	T_fg_33_part_69	D04			
36477	TERRENO ZONA CISANELLO _	61_Terreni - 2106_Altri terreni n.a.c.	T_fg_33_part_704	D04			
36478	TERRENO ZONA CISANELLO - VIA DI PADULE _ marciapiede del viale d'accesso alla pubblica assistenza in via bargagna	61_Terreni - 2106_Altri terreni n.a.c.	T_fg_33_part_720	D04			
36479	TERRENO ZONA CISANELLO - VIA DI PADULE _ porzione Via Cisanello con area a verde	61_Terreni - 2106_Altri terreni n.a.c.	T_fg_33_part_724	D04			
36480	TERRENO ZONA CISANELLO - VIA DI PADULE _ porzione Via Cisanello con area a verde	61_Terreni - 2106_Altri terreni n.a.c.	T_fg_33_part_750	D04			
36481	TERRENO ZONA CISANELLO _	61_Terreni - 2106_Altri terreni n.a.c.	T_fg_33_part_769	D04			

36482	TERRENO ZONA CISANELLO _ area a verde (striscia) interno fabbricati via pungiluppo	61_Terreni - 2106_Altri terreni n.a.c.	T_fg_33_part_799	D04			
36148	TERRENO ZONA CISANELLO - VIA DI PADULE _ parcheggio antistante la pubblica assistenza in via Bargagna con porzione di area a verde	61_Terreni - 2106_Altri terreni n.a.c.	T_fg_33_part_829	D04			
36149	TERRENO ZONA CISANELLO - VIA DI PADULE 2 BIS _ area stradale e parcheggio circostante l'immobile dell Manifestazioni storiche con porzione di area ad uso ortivo delle case popolari confinanti	61_Terreni - 2106_Altri terreni n.a.c.	T_fg_33_part_831	D04			
36150	TERRENO TRA LE VIE BARGAGNA, DI PADULE, CISANELLO E MANGHI Z _ parco urbano sul retro della pubblica assistenza	61_Terreni - 2106_Altri terreni n.a.c.	T_fg_33_part_833	D04			
37070	TERRENO IN VIA DI PADULE CON MANUFATTO _ area a verde con manufatti in Via di padule angolo via umberto viale	61_Terreni - 2106_Altri terreni n.a.c.	T_fg_33_part_836	D04			
37069	TERRENO ZONA CISANELLO _ area a verde con manufatti in Via di padule angolo via umberto viale	61_Terreni - 2106_Altri terreni n.a.c.	T_fg_33_part_838	D04			
36436	TERRENO ZONA CISANELLO _ terreno adibito a parcheggio in Via Enrico Novelli detto Jambo	61_Terreni - 2106_Altri terreni n.a.c.	T_fg_33_part_88	D04			
45116	TERRENO IN CISANELLO (RELIQ STRAD) _ porzione di marciapiede in Via A. Manghi angolo Via Paradisa	61_Terreni - 2106_Altri terreni n.a.c.	T_fg_33_part_936	D04			
53662	area destinata a parco-verde pubblico nei pressi di Via Bargagna _	61_Terreni - 2106_Altri terreni n.a.c.	T_fg_33_part_951	D06			
53661	area destinata a parco-verde pubblico nei pressi di Via Bargagna _	61_Terreni - 2106_Altri terreni n.a.c.	T_fg_33_part_953	D06			
53669	area destinata a viabilità nei pressi di Via Bargagna _	62_Fabbricati - 2219_Beni immobili n.a.c.	T_fg_33_part_954	D06			
53670	area destinata a viabilità nei pressi di Via Bargagna _	62_Fabbricati - 2219_Beni immobili n.a.c.	T_fg_33_part_955	D06			
50798	PORZIONE VIA MANGHI _	62_Fabbricati - 2219_Beni immobili n.a.c.	T_fg_33_part_956	D04			
50799	TERRENO EDIFICABILE VIA BARGAGNA _	61_Terreni - 2104_Terreni edificabili	T_fg_33_part_957	D04			
50797	PORZIONE PISTA CICLABILE VIA BARGAGNA _	53_Infrastrutture demaniali - 1301_Infrastrutture demaniali stradali	T_fg_33_part_958	D06			

50800	TERRENO EDIFICABILE VIA BARGAGNA _	61_Terreni - 2104_Terreni edificabili	T_fg_33_part_959	D04			
50897	TERRENO EDIFICABILE VIA BARGAGNA _	61_Terreni - 2104_Terreni edificabili	T_fg_33_part_960	D04			
50896	TERRENO EDIFICABILE VIA BARGAGNA _	61_Terreni - 2104_Terreni edificabili	T_fg_33_part_964	D04			
62325	TERRENI COSTITUENTI LA VIA FAUSTA GIANI CECCHINI _	61_Terreni - 2106_Altri terreni n.a.c.	T_fg_33_part_997,1011	D06			
36532	TERRENO ZONA CISANELLO _ piccolissima porzione di area incolta in Via delle belle torri angolo via Basicata	61_Terreni - 2106_Altri terreni n.a.c.	T_fg_34_part_1000	D04			
37072	TERRENO ZONA CISANELLO _ parcheggio in via di Puglia con area a verde complesso Parmini	61_Terreni - 2106_Altri terreni n.a.c.	T_fg_34_part_1172	D04			
37083	TERRENO ZONA CISANELLO _ area incolta in via Mariscoglio	61_Terreni - 2106_Altri terreni n.a.c.	T_fg_34_part_1179	D04			
36151	TERRENO ZONA CISANELLO _ lembo di terreno tra due immobili non visibile .. Controllare	61_Terreni - 2106_Altri terreni n.a.c.	T_fg_34_part_1183	D04			
36483	TERRENO ZONA CISANELLO - VIA MACCATELLA _ area sul retro del civico 26 di Via Maccatella Occupata da privato?	61_Terreni - 2106_Altri terreni n.a.c.	T_fg_34_part_12	D04			
60299	TERRENO COSTITUENTE LE VIE CALABRIA E CAMPANIA E PARCHEGGI _	61_Terreni - 2106_Altri terreni n.a.c.	T_fg_34_part_120	D06			
49938	TERRENI DESTINATI A VERDE CONDOMINIO VIA DI PUGLIA _	61_Terreni - 2106_Altri terreni n.a.c.	T_fg_34_part_1227	D06			
49937	TERRENI DESTINATI A VIABILITA' CONDOMINI VIA DI PUGLIA _	62_Fabbricati - 2219_Beni immobili n.a.c.	T_fg_34_part_1231,1226,1229,1150	D06			
60304	TERRENO COSTITUENTE L'AREA A VERDE NEI PRESSI DI VIA CISANELLO _	61_Terreni - 2106_Altri terreni n.a.c.	T_fg_34_part_1259,667	D06			
62221	TERRENO AL PONTE DELLE BOCCHETTE VIA PIETRO PIO DA PIETRALCINA _ porzione strada VIA s. Pio da Pietrelcina e porzione terreno incolto	61_Terreni - 2106_Altri terreni n.a.c.	T_fg_34_part_1265	D04			
36485	TERRENO ZONA CISANELLO _ area a verde non tenuta tra via Mariscoglio e Viale delle Piagge	61_Terreni - 2106_Altri terreni n.a.c.	T_fg_34_part_143	D04			
36486	TERRENO ZONA CISANELLO _ vialino sterrato lungo il viale delle Piagge a fianco albertura	61_Terreni - 2106_Altri terreni n.a.c.	T_fg_34_part_162	D04			

36487	TERRENO ZONA CISANELLO (4° tratto del Viale delle Piagge) _	62_Fabbricati - 2219_Beni immobili n.a.c.	T_fg_34_part_207	D06			
36488	TERRENO ZONA CISANELLO _	61_Terreni - 2106_Altri terreni n.a.c.	T_fg_34_part_226	D04			
36489	TERRENO ZONA CISANELLO - VIA MACCATELLA _ area recintata	61_Terreni - 2106_Altri terreni n.a.c.	T_fg_34_part_237	D04			
36490	TERRENO ZONA CISANELLO _ terreno incoltro tra le case di Via Lazio	61_Terreni - 2106_Altri terreni n.a.c.	T_fg_34_part_263	D04			
52745	AREE DI PERTINENZA ALLOGGI ERP IN VIA BASILICATA-VIA UMBRIA _	62_Fabbricati - 2219_Beni immobili n.a.c.	T_fg_34_part_274	D13	APES	APES	
36492	TERRENO ZONA CISANELLO _	61_Terreni - 2106_Altri terreni n.a.c.	T_fg_34_part_338	D04			
36493	TERRENO ZONA CISANELLO _	61_Terreni - 2106_Altri terreni n.a.c.	T_fg_34_part_339	D04			
36494	TERRENO ZONA CISANELLO _ vialino di accesso chiuso da un cancello??	61_Terreni - 2106_Altri terreni n.a.c.	T_fg_34_part_340	D04			
36495	TERRENO ZONA CISANELLO _	61_Terreni - 2106_Altri terreni n.a.c.	T_fg_34_part_341	D04			
36496	TERRENO ZONA CISANELLO _ porzione della Via San Biagio lato Ospedale	61_Terreni - 2106_Altri terreni n.a.c.	T_fg_34_part_369	D04			
36497	TERRENO ZONA CISANELLO _	61_Terreni - 2106_Altri terreni n.a.c.	T_fg_34_part_406	D04			
36498	TERRENO ZONA CISANELLO _	61_Terreni - 2106_Altri terreni n.a.c.	T_fg_34_part_410	D04			
36499	TERRENO ZONA CISANELLO _ porzione della Via San Biagio lato Ospedale	61_Terreni - 2106_Altri terreni n.a.c.	T_fg_34_part_433	D04			
36500	TERRENO ZONA CISANELLO _ porzione della Via San Biagio lato Ospedale	61_Terreni - 2106_Altri terreni n.a.c.	T_fg_34_part_434	D04			
36484	TERRENO ZONA CISANELLO _	61_Terreni - 2106_Altri terreni n.a.c.	T_fg_34_part_46	D04			
36501	TERRENO ZONA CISANELLO _ area sul retro di Via Maccatella Occupata da privato?	61_Terreni - 2106_Altri terreni n.a.c.	T_fg_34_part_472	D04			
36502	TERRENO ZONA CISANELLO _ porzione Via Venezia Giulia	61_Terreni - 2106_Altri terreni n.a.c.	T_fg_34_part_475	D04			
36503	TERRENO ZONA CISANELLO _	61_Terreni - 2106_Altri terreni n.a.c.	T_fg_34_part_490	D04			
36504	TERRENO ZONA CISANELLO _ terreno utilizzato da privati (cancello entrara condominio Via Lazio 24B)	61_Terreni - 2106_Altri terreni n.a.c.	T_fg_34_part_561	D04			

36505	TERRENO ZONA CISANELLO _	61_Terreni - 2106_Altri terreni n.a.c.	T_fg_34_part_564	D04			
36506	TERRENO ZONA CISANELLO _ porzione di pista ciclabile in via cisanello	61_Terreni - 2106_Altri terreni n.a.c.	T_fg_34_part_607	D04			
36507	TERRENO ZONA CISANELLO _ porzione parcheggio Via di Puglia angolo Via Cisanello	61_Terreni - 2106_Altri terreni n.a.c.	T_fg_34_part_638	D04			
36508	TERRENO ZONA CISANELLO _ porzione Via di Nudo	61_Terreni - 2106_Altri terreni n.a.c.	T_fg_34_part_653	D04			
36509	TERRENO ZONA CISANELLO _ porzione strada o marciapiede via mariscoglio	61_Terreni - 2106_Altri terreni n.a.c.	T_fg_34_part_654	D06			
36510	TERRENO ZONA CISANELLO _ porzione Via di Nudo	61_Terreni - 2106_Altri terreni n.a.c.	T_fg_34_part_658	D04			
60303	TERRENO COSTITUENTE PARCHEGGIO ADIACENTE VIA CALABRIA _	61_Terreni - 2106_Altri terreni n.a.c.	T_fg_34_part_661,663	D06			
60302	TERRENO COSTITUENTI I PARCHEGGIO ADIACENTI LA VIA CAMPANIA _	61_Terreni - 2106_Altri terreni n.a.c.	T_fg_34_part_670,671,672,662	D06			
36511	TERRENO ZONA CISANELLO _	61_Terreni - 2106_Altri terreni n.a.c.	T_fg_34_part_673	D04			
36512	TERRENO ZONA CISANELLO _	61_Terreni - 2106_Altri terreni n.a.c.	T_fg_34_part_675	D04			
36513	TERRENO ZONA CISANELLO _	61_Terreni - 2106_Altri terreni n.a.c.	T_fg_34_part_688	D04			
36514	TERRENO ZONA CISANELLO _	61_Terreni - 2106_Altri terreni n.a.c.	T_fg_34_part_689	D04			
36516	TERRENO ZONA CISANELLO _	61_Terreni - 2106_Altri terreni n.a.c.	T_fg_34_part_693	D04			
36517	TERRENO ZONA CISANELLO _ porzione della Via San Biagio lato Ospedaletto	61_Terreni - 2106_Altri terreni n.a.c.	T_fg_34_part_694	D04			
36518	TERRENO ZONA CISANELLO _ porzione della Via San Biagio lato Ospedaletto	61_Terreni - 2106_Altri terreni n.a.c.	T_fg_34_part_695	D04			
36519	TERRENO ZONA CISANELLO _ porzione della Via San Biagio lato Ospedaletto	61_Terreni - 2106_Altri terreni n.a.c.	T_fg_34_part_701	D04			
36520	TERRENO ZONA CISANELLO _ porzione della Via San Biagio lato Ospedale	61_Terreni - 2106_Altri terreni n.a.c.	T_fg_34_part_702	D04			
36521	TERRENO ZONA CISANELLO _ porzione della Via San Biagio lato Ospedale	61_Terreni - 2106_Altri terreni n.a.c.	T_fg_34_part_703	D04			

36522	TERRENO ZONA CISANELLO _	61_Terreni - 2106_Altri terreni n.a.c.	T_fg_34_part_704	D04			
37071	TERRENO ZONA CISANELLO _ area incolta in via Mariscoglio	61_Terreni - 2106_Altri terreni n.a.c.	T_fg_34_part_72	D04			
36523	TERRENO ZONA CISANELLO _ marciapiede Via di Parigi	61_Terreni - 2106_Altri terreni n.a.c.	T_fg_34_part_742	D04			
36524	TERRENO ZONA CISANELLO _ porzione strada o marciapiede via di Parigi	61_Terreni - 2106_Altri terreni n.a.c.	T_fg_34_part_743	D06			
36525	TERRENO ZONA CISANELLO _ porzione Via Lazio E Via Toscana con area a verde e parcheggio	61_Terreni - 2106_Altri terreni n.a.c.	T_fg_34_part_779	D04			
36526	TERRENO ZONA CISANELLO _ porzione Via Lazio e via toscanA	61_Terreni - 2106_Altri terreni n.a.c.	T_fg_34_part_780	D04			
36527	TERRENO ZONA CISANELLO _ porzione Via Toscana	61_Terreni - 2106_Altri terreni n.a.c.	T_fg_34_part_781	D04			
36528	TERRENO ZONA CISANELLO _ porzione strada Via Umbria	61_Terreni - 2106_Altri terreni n.a.c.	T_fg_34_part_782	D06			
36529	TERRENO ZONA CISANELLO _ area occupata da privata (muro e cancello) Via Salvatore Pizzarello	61_Terreni - 2106_Altri terreni n.a.c.	T_fg_34_part_938	D04			
36531	TERRENO ZONA CISANELLO - VIA MACCATELLA _ porzione strada Via Maccatella	61_Terreni - 2106_Altri terreni n.a.c.	T_fg_34_part_993	D06			
36535	TERRENO ZONA CISANELLO / OSPEDALE _ terreno incolto sotto il cavalcavia di Via G. Gronchi dalla parte di Cisanello	61_Terreni - 2106_Altri terreni n.a.c.	T_fg_35_part_117	D04			
36536	TERRENO ZONA CISANELLO / OSPEDALE _ terreno presso ospedale cisanello	61_Terreni - 2106_Altri terreni n.a.c.	T_fg_35_part_139	D04			
48657	AREE POZZI SAN BIAGIO _	61_Terreni - 2106_Altri terreni n.a.c.	T_fg_35_part_149,150	D06			
36534	TERRENO ZONA CISANELLO / OSPEDALE _ terreno incolto sul retro del distributore di benzina Total Erg in via A. Manghi	61_Terreni - 2106_Altri terreni n.a.c.	T_fg_35_part_2	D04			
36533	TERRENO ZONA CISANELLO / OSPEDALE IN VIA ARISTO MANGHI SU CUI INSISTE DISTRIBUTORE CARBURANTE _ terreno incolto sul retro del distributore di benzina Total Erg in via A. Manghi	61_Terreni - 2106_Altri terreni n.a.c.	T_fg_35_part_290	D04			
55444	AREA IN VIA DI PIAGGIA _ terreno incolto in golena d'arno lungo la via Fiorentina lato arno	61_Terreni - 2106_Altri terreni n.a.c.	T_fg_35_part_62	D04			

36537	TERRENO ZONA PORTA A MARE _ AREA COSTITUENTE IL CAMPO SPORTIVO PORTAMMARE	61_Terreni - 2106_Altri terreni n.a.c.	T_fg_36_part_12	D14			
36538	TERRENO ZONA PORTA A MARE _ terreno costituente il campo sportivo portammare e porzione incolta	61_Terreni - 2106_Altri terreni n.a.c.	T_fg_36_part_13	D14			
52720	AREA EX TRACCIATO FERROTRANVIARIO A LATO CANALE NAVICELLI _	53_Infrastrutture demaniali - 1301_Infrastrutture demaniali stradali	T_fg_36_part_145	D04			
36539	TERRENO ZONA PORTA A MARE _ AREA COSTITUENTE IL CAMPO SPORTIVO PORTAMMARE	61_Terreni - 2106_Altri terreni n.a.c.	T_fg_36_part_16	D14			
36540	TERRENO ZONA PORTA A MARE _ terreno costituente il campo sportivo portammare e porzione incolta	61_Terreni - 2106_Altri terreni n.a.c.	T_fg_36_part_17	D14			
36546	TERRENO ZONA PORTA A MARE _ area a verde al cavalcavia dell'Aurelia a Portammare	61_Terreni - 2106_Altri terreni n.a.c.	T_fg_36_part_179	D04			
36541	TERRENO ZONA PORTA A MARE _ terreno costituente il campo sportivo portammare	61_Terreni - 2106_Altri terreni n.a.c.	T_fg_36_part_18	D14			
36542	TERRENO ZONA PORTA A MARE _ terreno costituente il campo sportivo portammare	61_Terreni - 2106_Altri terreni n.a.c.	T_fg_36_part_20	D14			
36543	TERRENO ZONA PORTA A MARE _ area a verde al cavalcavia dell'Aurelia a Portammare	61_Terreni - 2106_Altri terreni n.a.c.	T_fg_36_part_22	D04			
36547	TERRENO ZONA PORTA A MARE _ terreno costituente il campo sportivo portammare e porzione incolta	61_Terreni - 2106_Altri terreni n.a.c.	T_fg_36_part_245	D14			
52698	AREE A VERDE IN VIA ALDO MORO TRA LA VIA DI BALDUCCIO E L'AURELIA (EX CANALE NAVICELLI) _	61_Terreni - 2106_Altri terreni n.a.c.	T_fg_36_part_403,562,590,575,35,57 2,404,89,571	D06			
36544	TERRENO ZONA PORTA A MARE _ area a verde al cavalcavia dell'Aurelia a Portammare	61_Terreni - 2106_Altri terreni n.a.c.	T_fg_36_part_77	D04			
36545	TERRENO ZONA PORTA A MARE _ area a verde al cavalcavia dell'Aurelia a Portammare	61_Terreni - 2106_Altri terreni n.a.c.	T_fg_36_part_79	D04			
55342	AREA A VERDE DI CORREDO ALLE INFRASTRUTTURE INCILE DEL CANALE DEI NAVICELLI _	61_Terreni - 2106_Altri terreni n.a.c.	T_fg_36_part_8	D06			

52700	AREA COSTITUENTE LA PISTA CICLABILE VIA PORTA A MARE A LATO DEL SOSTEGNO _	53_Infrastrutture demaniali - 1301_Infrastrutture demaniali stradali	T_fg_37_part_105	D06			
52718	AREE DELL'EX TRACCIATO FERROTRANVIARIO DESTINATE A PISTA CICLABILE VIA STAMPACE-VIA ALDO MORO _	53_Infrastrutture demaniali - 1301_Infrastrutture demaniali stradali	T_fg_37_part_133,167,498,497	D06			
52686	AREA A VERDE IN VIA DI PORTA A MARE A RIDOSSO DELLE MURA CITTADINE (EX CANALE NAVICELLI) _	61_Terreni - 2106_Altri terreni n.a.c.	T_fg_37_part_168	D06			
52687	AREA A VERDE IN VIA DI PORTA A MARE A RIDOSSO DELLE MURA _	61_Terreni - 2106_Altri terreni n.a.c.	T_fg_37_part_260	D06			
52701	AREE SU CUI INSISTE IL SOSTEGNO (EX CANALE NAVICELLI) _	61_Terreni - 2106_Altri terreni n.a.c.	T_fg_37_part_310,311,170,102	D04			
52763	AREA IN VIA DI PORTA A MARE CON DIRITTO DI SUPERFICIE IN FAVORE DI API SPA _	61_Terreni - 2104_Terreni edificabili	T_fg_37_part_331	D04			
52688	AREA A VERDE IN VIA DI PORTA A MARE TRA LA VIA C. BATTISTI E LA FERROVIA _	61_Terreni - 2106_Altri terreni n.a.c.	T_fg_37_part_340,339,92,341,338	D06			
49702	TERRENO IN VIA DI PORTA A MARE ADIACENTE LE MURA (area a verde) _	61_Terreni - 2106_Altri terreni n.a.c.	T_fg_37_part_712	D06			
52719	EX TRACCIATO FERROTRANVIARIO - AREE DI SERVIZIO DEL TRASPORTO PUBBLICO LOCALE _	53_Infrastrutture demaniali - 1301_Infrastrutture demaniali stradali	T_fg_38_part_464,468	D06			
52683	AREA A PARCHEGGIO IN LUNGARNO GUADALONGO _	62_Fabbricati - 2219_Beni immobili n.a.c.	T_fg_39_part_1047	D06			
52684	AREA A VERDE INIZIO LUNGARNO GUADALONGO _	61_Terreni - 2106_Altri terreni n.a.c.	T_fg_39_part_1048	D06			
44956	TERRENO IN VIA FRANCESCO DA BUTI _	61_Terreni - 2106_Altri terreni n.a.c.	T_fg_39_part_293	D04			
36549	TERRENO ZONA STAZIONE FF.SS _	61_Terreni - 2106_Altri terreni n.a.c.	T_fg_39_part_727	D04			
36550	TERRENO ZONA STAZIONE FF.SS _ terreno incolto con vegetazione naturale su cui insiste un'isola ecologica mobile	61_Terreni - 2106_Altri terreni n.a.c.	T_fg_40_part_118	D04			
36551	TERRENO ZONA STAZIONE FF.SS _ area in via da morrona sul retro i abitazione	61_Terreni - 2106_Altri terreni n.a.c.	T_fg_40_part_273	D04			
36552	TERRENO ZONA STAZIONE FF.SS _ area in via da morrona sul retro i abitazione	61_Terreni - 2106_Altri terreni n.a.c.	T_fg_40_part_274	D04			

36553	TERRENO ZONA STAZIONE FF.SS _ area in via da morrona sul retro i abitazione	61_Terreni - 2106_Altri terreni n.a.c.	T_fg_40_part_275	D04			
36554	TERRENO ZONA STAZIONE FF.SS _ area in via da morrona sul retro i abitazione	61_Terreni - 2106_Altri terreni n.a.c.	T_fg_40_part_276	D04			
37112	BOSCO NEL COMUNE DI CHIANNI _	61_Terreni - 2106_Altri terreni n.a.c.	T_fg_41_part_3	D06			
37113	BOSCO NEL COMUNE DI CHIANNI _	61_Terreni - 2106_Altri terreni n.a.c.	T_fg_41_part_4	D06			
36556	TERRENO ZONA S. GIUSTO _ area a verde attrezzata con accesso da Via Madre teresa di Calcutta	61_Terreni - 2106_Altri terreni n.a.c.	T_fg_41_part_536	D04			
36557	TERRENO ZONA S. GIUSTO _ porzione marciapiede o strada via saragat	61_Terreni - 2106_Altri terreni n.a.c.	T_fg_41_part_543	D06			
36558	TERRENO ZONA S. GIUSTO _ porzione marciapiede o strada via saragat	61_Terreni - 2106_Altri terreni n.a.c.	T_fg_41_part_548	D06			
36555	TERRENO ZONA S. GIUSTO _	61_Terreni - 2106_Altri terreni n.a.c.	T_fg_41_part_55	D04			
36559	TERRENO ZONA S. GIUSTO _	61_Terreni - 2106_Altri terreni n.a.c.	T_fg_41_part_555	D04			
36560	TERRENO ZONA S. GIUSTO _	61_Terreni - 2106_Altri terreni n.a.c.	T_fg_41_part_556	D04			
36561	TERRENO ZONA S. GIUSTO-SAN MARCO ADIBITO A PARCHEGGIO _	62_Fabbricati - 2219_Beni immobili n.a.c.	T_fg_41_part_565	D06			
44976	TERRENO COSTITUENTE PORZIONE DELLA STRADA VIA SARAGAT _	61_Terreni - 2106_Altri terreni n.a.c.	T_fg_41_part_81	D06			
52722	AREE EX TRACCIATO FERROTRANVIARIO DA VIA VIACCIA A VIA LIVORNESE DESTINATE A PISTA CICLABILE _	53_Infrastrutture demaniali - 1301_Infrastrutture demaniali stradali	T_fg_42_part_103,605,44,217,145	D06			
52721	EX TRACCIATO FERROTRANVIARIO - AREA COSTITUENTE LA VIA CAPRI _	62_Fabbricati - 2219_Beni immobili n.a.c.	T_fg_42_part_129	D06			
36562	TERRENO LUNGO IL V.LE D'ANNUNZIO _ striscia di area adiacente il viale d'Annunzio a sinistra da pisa	61_Terreni - 2106_Altri terreni n.a.c.	T_fg_42_part_5	D04			
36563	TERRENO LUNGO IL V.LE D'ANNUNZIO _ striscia di area adiacente il viale d'Annunzio a sinistra da pisa	61_Terreni - 2106_Altri terreni n.a.c.	T_fg_42_part_548	D04			

36564	TERRENO LUNGO IL V.LE D'ANNUNZIO _ striscia di area adiacente il viale d'Annunzio a sinistra da pisa	61_Terreni - 2106_Altri terreni n.a.c.	T_fg_42_part_549	D04			
36565	TERRENO LUNGO IL V.LE D'ANNUNZIO _ striscia di area adiacente il viale d'Annunzio a sinistra da pisa	61_Terreni - 2106_Altri terreni n.a.c.	T_fg_42_part_550	D04			
44707	TERRENO ADIACENTE ALIA CHIESA S. LUCIA _ area a verde lungo l'accesso al parco giochi interno alla chiesa di S. Lucia	61_Terreni - 2106_Altri terreni n.a.c.	T_fg_42_part_756	D04			
44706	ACCESSO AL PARCO GIOCHI VIA LIVORNESE _ viale di accesso al parco giochi	61_Terreni - 2106_Altri terreni n.a.c.	T_fg_42_part_757	D04			
44709	TERRENO COSTITUITO DAL PARCO GIOCHI VIA LIVORNESE _	62_Fabbricati - 2219_Beni immobili n.a.c.	T_fg_42_part_759	D06			
44708	TERRENO SUL RETRO DELL'IMMOBILE VIA LIVORNESE 219 _ terreno incolto	61_Terreni - 2106_Altri terreni n.a.c.	T_fg_42_part_760	D04			
36567	TERRENO ZONA PORTA A MARE _ terreno occupato dalla associazione canottaggio Giacomelli	61_Terreni - 2106_Altri terreni n.a.c.	T_fg_43_part_10	D04			
36568	TERRENO ZONA PORTA A MARE - VIA S.PERTINI (ex cabina enel) _ area verde cavalcavia navicelli via livornese	61_Terreni - 2106_Altri terreni n.a.c.	T_fg_43_part_208	D04			
36569	TERRENO ZONA PORTA A MARE / LA VETTOLA - area a verde adiacente campo skate _	61_Terreni - 2106_Altri terreni n.a.c.	T_fg_43_part_262	D06			
36570	TERRENO ZONA PORTA A MARE / LA VETTOLA - area a verde adiacente campo skate _	61_Terreni - 2106_Altri terreni n.a.c.	T_fg_43_part_370	D06			
36069	TERRENO ZONA PORTA A MARE / LA VETTOLA _ area nei pressi di Via Minore incolta	61_Terreni - 2106_Altri terreni n.a.c.	T_fg_43_part_686	D04			
43155	TERRENO IN VIA 2 SETTEMBRE _	61_Terreni - 2106_Altri terreni n.a.c.	T_fg_43_part_9	D04			
42603	TERRENI NEI PRESSI DEL SERBATOIO DI ORZIGNANO _	61_Terreni - 2106_Altri terreni n.a.c.	T_fg_44_part_293	D04			
42604	TERRENI NEI PRESSI DEL SERBATOIO DI ORZIGNANO _	61_Terreni - 2106_Altri terreni n.a.c.	T_fg_44_part_294	D04			
36571	TERRENO ZONA PORTA A MARE / NAVICELLI / AURELIA _ porzione fosso scolo Aurelia di fronte al parcheggio del People mover	61_Terreni - 2106_Altri terreni n.a.c.	T_fg_44_part_405	D04			

36572	TERRENO ZONA PORTA A MARE / NAVICELLI / AURELIA _ porzione fosso scolo Aurelia di fronte al parcheggio del People mover	61_Terreni - 2106_Altri terreni n.a.c.	T_fg_44_part_407	D04			
36573	TERRENO ZONA PORTA A MARE / NAVICELLI / AURELIA _ porzione fosso scolo Aurelia di fronte al parcheggio del People mover	61_Terreni - 2106_Altri terreni n.a.c.	T_fg_44_part_409	D04			
36574	TERRENO ZONA PORTA A MARE / NAVICELLI / AURELIA _ porzione fosso scolo Aurelia di fronte al parcheggio del People mover	61_Terreni - 2106_Altri terreni n.a.c.	T_fg_44_part_411	D04			
36575	TERRENO ZONA PORTA A MARE / NAVICELLI / AURELIA _ porzione fosso scolo Aurelia di fronte al parcheggio del People mover	61_Terreni - 2106_Altri terreni n.a.c.	T_fg_44_part_413	D04			
36576	TERRENO ZONA PORTA A MARE / NAVICELLI / AURELIA _ porzione fosso scolo Aurelia di fronte al parcheggio del People mover	61_Terreni - 2106_Altri terreni n.a.c.	T_fg_44_part_415	D04			
36577	TERRENO ZONA PORTA A MARE / NAVICELLI / AURELIA _ porzione fosso scolo Aurelia di fronte al parcheggio del People mover	61_Terreni - 2106_Altri terreni n.a.c.	T_fg_44_part_417	D04			
37115	VIABILITÀ ZONA PORTA A MARE / NAVICELLI / AURELIA _	62_Fabbricati - 2219_Beni immobili n.a.c.	T_fg_44_part_509	D06			
63681	AREA COSTITUENTE EX SEDIME VIA DELLA MEZZANINA LATO NORD _ sedime stradale	61_Terreni - 2106_Altri terreni n.a.c.	T_fg_44_part_533,501	D04			
63721	AREA COSTITUENTE EX SEDIME VIA DELLA MEZZANINA LATO NORD _ sedime stradale	61_Terreni - 2106_Altri terreni n.a.c.	T_fg_44_part_535	D04			
52690	AREE A VERDE IN VIA ALDO MORO TRA LA FERROVIA E VIA DI BALDUCCIO (EX CANALE NAVICELLI) _	61_Terreni - 2106_Altri terreni n.a.c.	T_fg_44_part_567,565,560,566,337,336,335,561	D06			
52699	AREE IN VIA LIVORNESE TRA L'AURELIA E LA CURVA DEL MARIANI (EX CANALE NAVICELLI) _ pista ciclabile sotto l'Aurelia, aree a verde, parcheggi ex canale navicelli tombato	62_Fabbricati - 2219_Beni immobili n.a.c.	T_fg_44_part_573,574,400,401,496,149,405,574	D04			
36582	TERRENO ZONA STAZIONE FF.SS / S. GIUSTO _ porzione della strada Via Agnello Beato	61_Terreni - 2106_Altri terreni n.a.c.	T_fg_45_part_1334	D06			

55358	AREA IN VIA DI GOLETTA _ parcheggio Via di Goletta	61_Terreni - 2106_Altri terreni n.a.c.	T_fg_45_part_1360	D04			
37116	VIABILITÀ ZONA STAZIONE FF.SS / S. GIUSTO _	62_Fabbricati - 2219_Beni immobili n.a.c.	T_fg_45_part_1471	D06			
36580	TERRENO ZONA STAZIONE FF.SS / S. GIUSTO _ porzione della strada Via Agnello Beato	61_Terreni - 2106_Altri terreni n.a.c.	T_fg_45_part_768	D06			
36581	TERRENO ZONA STAZIONE FF.SS / S. GIUSTO _ giardino	61_Terreni - 2106_Altri terreni n.a.c.	T_fg_45_part_836	D04			
42793	AREE INTERESSATE ALLA STRADA VIA DEL PRETE _	61_Terreni - 2106_Altri terreni n.a.c.	T_fg_46_part_1129	D06			
36586	TERRENO ZONA S. GIUSTO _ porzione parcheggio COOP	62_Fabbricati - 2219_Beni immobili n.a.c.	T_fg_46_part_1209	D04			
36587	TERRENO ZONA S. GIUSTO _ porzione parcheggio COOP	61_Terreni - 2106_Altri terreni n.a.c.	T_fg_46_part_1210	D04			
36588	TERRENO ZONA S. GIUSTO _	61_Terreni - 2106_Altri terreni n.a.c.	T_fg_46_part_1594	D04			
36589	TERRENO ZONA S. GIUSTO _ piccolissima porzione di area a verde in Via del Prete (parte del giardino caduti di laconi)	61_Terreni - 2106_Altri terreni n.a.c.	T_fg_46_part_1682	D04			
36590	TERRENO ZONA S. GIUSTO _	61_Terreni - 2106_Altri terreni n.a.c.	T_fg_46_part_1833	D04			
36591	TERRENO ZONA S. GIUSTO _	61_Terreni - 2106_Altri terreni n.a.c.	T_fg_46_part_1911	D04			
36592	TERRENO ZONA S. GIUSTO _ area a verde in via Pasquale Pardi all'ingresso della COOP	61_Terreni - 2106_Altri terreni n.a.c.	T_fg_46_part_1935	D04			
36593	TERRENO ZONA S. GIUSTO _ area a verde in via Pasquale Pardi all'ingresso della COOP	61_Terreni - 2106_Altri terreni n.a.c.	T_fg_46_part_1937	D04			
51722	porzione parcheggiati coop di via dell'aeroporto _	62_Fabbricati - 2219_Beni immobili n.a.c.	T_fg_46_part_194	D06			
36594	TERRENO ZONA S. GIUSTO _	61_Terreni - 2106_Altri terreni n.a.c.	T_fg_46_part_2021	D04			
36595	TERRENO ZONA S. GIUSTO _	61_Terreni - 2106_Altri terreni n.a.c.	T_fg_46_part_2022	D04			
36596	TERRENO ZONA S. GIUSTO _	61_Terreni - 2106_Altri terreni n.a.c.	T_fg_46_part_2023	D04			
36597	TERRENO ZONA S. GIUSTO (AREA ADBITA A PARCHEGGIO PUBBLICO COOP S. GIUSTO) _	61_Terreni - 2106_Altri terreni n.a.c.	T_fg_46_part_2107	D04			
36598	TERRENO ZONA S. GIUSTO (AREA ADBITA A PARCHEGGIO PUBBLICO COOP S. GIUSTO) _	61_Terreni - 2106_Altri terreni n.a.c.	T_fg_46_part_2109	D04			

36599	TERRENO ZONA S. GIUSTO _ porzione parcheggio COOP	61_Terreni - 2106_Altri terreni n.a.c.	T_fg_46_part_2111	D04		
36600	TERRENO ZONA S. GIUSTO _ porzione parcheggio COOP	61_Terreni - 2106_Altri terreni n.a.c.	T_fg_46_part_2131	D04		
36601	TERRENO ZONA S. GIUSTO _ porzione parcheggio COOP	61_Terreni - 2106_Altri terreni n.a.c.	T_fg_46_part_2133	D04		
51723	TERRENO SU CUI INSISTE UNA CABINA ENEL _	61_Terreni - 2106_Altri terreni n.a.c.	T_fg_46_part_2180	D04		
36132	TERRENO ZONA S. GIUSTO _ area a verde circostante la scuola materna in san giusto	61_Terreni - 2106_Altri terreni n.a.c.	T_fg_46_part_2254	D04		
42792	AREE INTERESSATE ALLA STRADA VIA DEL PRETE _	61_Terreni - 2106_Altri terreni n.a.c.	T_fg_46_part_2320	D06		
64021	TERRENI ZONA S. GIUSTO COSTITUENTI LA VIA PASQUALE PARDI _	61_Terreni - 2106_Altri terreni n.a.c.	T_fg_46_part_2415,2417	D06		
36133	TERRENO ZONA S. GIUSTO COSTITUENTE LA VIA PASQUALE PARDI _	61_Terreni - 2106_Altri terreni n.a.c.	T_fg_46_part_2425	D06		
36583	TERRENO ZONA S. GIUSTO _ area a verde in via dell'aeroporto a sin prima della fi-pi li	61_Terreni - 2106_Altri terreni n.a.c.	T_fg_46_part_662	D04		
36584	TERRENO ZONA S. GIUSTO _ area a verde in via Pasquale Pardi all'ingresso della COOP e porzione della strada di ingresso alla COOP	61_Terreni - 2106_Altri terreni n.a.c.	T_fg_46_part_775,1454	D04		
52756	AREE PERTINENZA ALLOGGI ERP IN VIA EMILIA-VIA SIRTORI _	61_Terreni - 2106_Altri terreni n.a.c.	T_fg_47_part_1222,1489,1221	D13		APES
36620	TERRENO ZONA S. ERMETE _ striscia piccola di terreno sull'angolo della via emilia con la via s. ermete putignano	61_Terreni - 2106_Altri terreni n.a.c.	T_fg_47_part_1250	D04		
36621	TERRENO ZONA S. ERMETE _ area a parcheggio in Via santermete - putignano	61_Terreni - 2106_Altri terreni n.a.c.	T_fg_47_part_1319	D04		
36625	TERRENO ZONA S. ERMETE _ terreno incolto sulla curva di Via Cervino	61_Terreni - 2106_Altri terreni n.a.c.	T_fg_47_part_1397	D04		
36626	TERRENO ZONA S. ERMETE _ porzione strada Via Monte Rosa	61_Terreni - 2106_Altri terreni n.a.c.	T_fg_47_part_1403	D06		
36627	TERRENO ZONA S. ERMETE _ porzione strada Via Monte Rosa	61_Terreni - 2106_Altri terreni n.a.c.	T_fg_47_part_1405	D06		
36628	TERRENO ZONA S. ERMETE _ marciapiede Via Monterosa??	61_Terreni - 2106_Altri terreni n.a.c.	T_fg_47_part_1406	D04		
36630	TERRENO ZONA S. ERMETE _ porzione strada Via Monte Rosa	61_Terreni - 2106_Altri terreni n.a.c.	T_fg_47_part_1415	D06		

36631	TERRENO ZONA S. ERMETE _ porzione strada Via Monte Rosa	61_Terreni - 2106_Altri terreni n.a.c.	T_fg_47_part_1416	D06			
36602	TERRENO ZONA S. ERMETE _ marciapiede a fianco del sottopassaggio in fondo Via Simiteri	61_Terreni - 2106_Altri terreni n.a.c.	T_fg_47_part_1548	D04			
36603	TERRENO ZONA S. ERMETE _ terreno sterrato usato com parcheggio vicino alla ferrovia in fondo la Via Simiteri	61_Terreni - 2106_Altri terreni n.a.c.	T_fg_47_part_1549	D04			
36604	TERRENO ZONA S. ERMETE _ terreno in via del Fosso Vecchio incolto	61_Terreni - 2106_Altri terreni n.a.c.	T_fg_47_part_1559	D04			
36605	TERRENO ZONA S. ERMETE _ terreno in via del Fosso Vecchio incolto	61_Terreni - 2106_Altri terreni n.a.c.	T_fg_47_part_1563	D04			
36633	TERRENO ZONA S. ERMETE _ area a parcheggio in Via santermete - putignano	61_Terreni - 2106_Altri terreni n.a.c.	T_fg_47_part_1568	D04			
55445	AREA IN LOCALITA' PIAGGIA D'ARNO _ terreno incolto in golena d'arno lungo la via Fiorentina	61_Terreni - 2106_Altri terreni n.a.c.	T_fg_47_part_1607	D04			
36135	TERRENO ZONA S. ERMETE (tra Via De Pretis e la ferrovia PI-L _ porzione area a verde in Via De Pretis	61_Terreni - 2106_Altri terreni n.a.c.	T_fg_47_part_1627	D06			
36136	TERRENO ZONA S. ERMETE (tra Via de Pretis e la ferrovia PI-L _ porzione area a verde in Via De Pretis	61_Terreni - 2106_Altri terreni n.a.c.	T_fg_47_part_1628	D06			
36137	TERRENO ZONA S. ERMETE _ terreno incolto	61_Terreni - 2106_Altri terreni n.a.c.	T_fg_47_part_1661	D04			
36606	AREA A VERDE TRA VIA BANDI E VIA SOCCI _	61_Terreni - 2106_Altri terreni n.a.c.	T_fg_47_part_1698,1699,1555,1693,1696,1559,1694,319,1566,1557	D06			
63083	AREA A VERDE VIA SOCCI SUD _	61_Terreni - 2106_Altri terreni n.a.c.	T_fg_47_part_1701	D06			
63482	AREA SU CUI SONO IN COSTRUZIONE 33 ALLOGGI IN LOC. S.ERMETE _	61_Terreni - 2104_Terreni edificabili	T_fg_47_part_1711,1712	D13			
63481	AREA SU CUI SONO IN COSTRUZIONE 39 ALLOGGI IN LOC. S.ERMETE _	61_Terreni - 2104_Terreni edificabili	T_fg_47_part_1713,1714	D13			
36607	TERRENO ZONA S. ERMETE _ terreno incolto in golena d'arno in Putignano nei pressi dei campi sportivi	61_Terreni - 2106_Altri terreni n.a.c.	T_fg_47_part_20	D04			
36608	TERRENO ZONA S. ERMETE _ terreno incolto in golena d'arno in Putignano nei pressi dei campi sportivi	61_Terreni - 2106_Altri terreni n.a.c.	T_fg_47_part_21	D04			

36609	TERRENO ZONA S. ERMETE _ terreno incolto in golena d'arno in Putignano nei pressi dei campi sportivi	61_Terreni - 2106_Altri terreni n.a.c.	T_fg_47_part_22	D04			
36610	TERRENO ZONA S. ERMETE _ terreno incolto in golena d'arno in Putignano nei pressi dei campi sportivi	61_Terreni - 2106_Altri terreni n.a.c.	T_fg_47_part_23	D04			
36611	TERRENO ZONA S. ERMETE _ terreno incolto in golena d'arno in Putignano nei pressi dei campi sportivi	61_Terreni - 2106_Altri terreni n.a.c.	T_fg_47_part_24	D04			
36612	TERRENO ZONA S. ERMETE _ terreno incolto in golena d'arno in Putignano nei pressi dei campi sportivi	61_Terreni - 2106_Altri terreni n.a.c.	T_fg_47_part_27	D04			
64109	TERRENO ZONA LITORALE MARINA DI PISA - RETRO EX COLONIA GIOTTO _	61_Terreni - 2106_Altri terreni n.a.c.	T_fg_47_part_461	D04			
36614	TERRENO ZONA S. ERMETE _ area a verde a lato rotonda cavalcavia s.ermete	61_Terreni - 2106_Altri terreni n.a.c.	T_fg_47_part_548	D04			
36615	TERRENO ZONA S. ERMETE _ area su cui insiste l'immoile in Via Ettore Socci	61_Terreni - 2106_Altri terreni n.a.c.	T_fg_47_part_587	D13			
36616	TERRENO ZONA S. ERMETE _ area a parcheggio con box case popolari Via Sempione	61_Terreni - 2106_Altri terreni n.a.c.	T_fg_47_part_698	D13			
36617	TERRENO ZONA S. ERMETE _ piccolissimo triangolo di terreno	61_Terreni - 2106_Altri terreni n.a.c.	T_fg_47_part_880	D04			
52685	AREA COSTITUENTE LA PISTA CICLABILE SUL PROLUNGAMENTO DI LUNGARNO FIBONACCI _	53_Infrastrutture demaniali - 1301_Infrastrutture demaniali stradali	T_fg_47_part_957	D06			
36613	TERRENO ZONA S. ERMETE _ piccola area dentro le case popolari di Via Sempione	61_Terreni - 2106_Altri terreni n.a.c.	T_fg_47_part_97	D13			
36635	TERRENO ZONA PUTIGNANO / ORATIUI _ terreno da Via Fiorentina sotto il Ponte alle Bocchette - isola ecologica e area incoltaa con vegetazione spontanea	61_Terreni - 2106_Altri terreni n.a.c.	T_fg_48_part_132	D04			
36636	TERRENO ZONA PUTIGNANO / ORATIUI _ terreno da Via Fiorentina al Ponte alle Bocchette - area incolta con vegetazione spontanea	61_Terreni - 2106_Altri terreni n.a.c.	T_fg_48_part_133	D04			

36637	TERRENO ZONA PUTIGNANO / ORATIUI _ area costituente la strada da via fiorentina al ponte alle bocchette	61_Terreni - 2106_Altri terreni n.a.c.	T_fg_48_part_140	D06			
36638	TERRENO ZONA PUTIGNANO / ORATIUI _ area costituente la strada da via fiorentina al ponte alle bocchette	61_Terreni - 2106_Altri terreni n.a.c.	T_fg_48_part_141	D06			
36639	TERRENO ZONA PUTIGNANO / ORATOIO _ terreno da Via Fiorentina al Ponte alle Bocchette - area in parte occupata da (vedi rendite)	61_Terreni - 2106_Altri terreni n.a.c.	T_fg_48_part_148	D04			
36643	TERRENO ZONA PUTIGNANO / ORATIUI _ terreno da Via Fiorentina al Ponte alle Bocchette - area incolta con vegetazione spontanea	61_Terreni - 2106_Altri terreni n.a.c.	T_fg_48_part_373	D04			
36644	TERRENO ZONA PUTIGNANO / ORATIUI _ terreno da Via Fiorentina al Ponte alle Bocchette - area incolta con vegetazione spontanea	61_Terreni - 2106_Altri terreni n.a.c.	T_fg_48_part_463	D04			
36645	TERRENO ZONA PUTIGNANO / ORATIUI _ terreno da Via Fiorentina al Ponte alle Bocchette - area incolta con vegetazione spontanea	61_Terreni - 2106_Altri terreni n.a.c.	T_fg_48_part_584	D04			
36646	TERRENO ZONA PUTIGNANO / ORATIUI _ terreno da Via Fiorentina sotto il Ponte alle Bocchette - isola ecologica e area incolta con vegetazione spontanea	61_Terreni - 2106_Altri terreni n.a.c.	T_fg_48_part_585	D04			
36647	TERRENO ZONA PUTIGNANO / ORATIUI _ terreno da Via Fiorentina sotto il Ponte alle Bocchette - dopo l' isola ecologica e area incolta con vegetazione spontanea	61_Terreni - 2106_Altri terreni n.a.c.	T_fg_48_part_591	D04			
36648	TERRENO ZONA PUTIGNANO / ORATIUI _ terreno da Via Fiorentina sotto il Ponte alle Bocchette - isola ecologica e area incolta con vegetazione spontanea	61_Terreni - 2106_Altri terreni n.a.c.	T_fg_48_part_593	D04			
36649	TERRENO ZONA PUTIGNANO / ORATIUI _ terreno da Via Fiorentina sotto il Ponte alle Bocchette - isola ecologica e area incolta con vegetazione spontanea	61_Terreni - 2106_Altri terreni n.a.c.	T_fg_48_part_594	D04			

36650	TERRENO ZONA PUTIGNANO / ORATIUI _ terreno da Via Fiorentina sotto il Ponte alle Bocchette - isola ecologica e area incolta con vegetazione spontanea	61_Terreni - 2106_Altri terreni n.a.c.	T_fg_48_part_596	D04			
36651	TERRENO ZONA PUTIGNANO / ORATIUI _ terreno da Via Fiorentina sotto il Ponte alle Bocchette - isola ecologica e area incolta con vegetazione spontanea	61_Terreni - 2106_Altri terreni n.a.c.	T_fg_48_part_597	D04			
36652	TERRENO ZONA PUTIGNANO / ORATIUI _ terreno da Via Fiorentina sotto il Ponte alle Bocchette - area incolta con vegetazione spontanea	61_Terreni - 2106_Altri terreni n.a.c.	T_fg_48_part_599	D04			
36653	TERRENO ZONA PUTIGNANO / ORATIUI _ terreno costituente strada da via fiorentina al ponte alle bocchette	61_Terreni - 2106_Altri terreni n.a.c.	T_fg_48_part_600	D06			
36654	TERRENO ZONA PUTIGNANO / ORATIUI _ terreno da Via Fiorentina sotto il Ponte alle Bocchette - area incolta con vegetazione spontanea	61_Terreni - 2106_Altri terreni n.a.c.	T_fg_48_part_601	D04			
51860	terreni costituenti la Via Argonne _	62_Fabbricati - 2219_Beni immobili n.a.c.	T_fg_48_part_902,900	D06			
36663	TERRENO ZONA RIGLIONE _ area a verde con panchine	61_Terreni - 2106_Altri terreni n.a.c.	T_fg_49_part_1092	D04			
36664	TERRENO ZONA RIGLIONE _ terreno su cui insiste l'immobile	61_Terreni - 2106_Altri terreni n.a.c.	T_fg_49_part_1106	D04			
36665	TERRENO ZONA RIGLIONE ADIACENTE L'ACQ. PIERDICINO _ terreno incolto con pozzi acquedotto	61_Terreni - 2106_Altri terreni n.a.c.	T_fg_49_part_1194	D04			
63943	AREA VERDE-GIOCO A RIGLIONE TRA VIA TALAMONE E VIA SALEMI _	61_Terreni - 2106_Altri terreni n.a.c.	T_fg_49_part_1262	D06			
36667	TERRENO ZONA RIGLIONE _ area a verde in via Salemi e porzione della via salemi	61_Terreni - 2106_Altri terreni n.a.c.	T_fg_49_part_1394	D04			
61641	TERRENO COSTITUENTE PORZIONE DELLA VIA CASTELFIDARDO _	61_Terreni - 2106_Altri terreni n.a.c.	T_fg_49_part_1667	D06			
36655	TERRENO ZONA RIGLIONE COSTITUENTE PORZIONE DELLA VIA CASTELFIDARDO _	61_Terreni - 2106_Altri terreni n.a.c.	T_fg_49_part_1668	D06			
36668	TERRENO ZONA RIGLIONE _	61_Terreni - 2106_Altri terreni n.a.c.	T_fg_49_part_1765	D04			

36669	TERRENO ZONA RIGLIONE _ area, tra immolini, utilizzata a parcheggio in via Castelfidardo	61_Terreni - 2106_Altri terreni n.a.c.	T_fg_49_part_1772	D04			
36670	TERRENO ZONA RIGLIONE COSTITUENTE PORZIONE DELLA VIA CASTELFIDARDO _	61_Terreni - 2106_Altri terreni n.a.c.	T_fg_49_part_1774	D06			
36672	TERRENO ZONA RIGLIONE _ terreno con cabina elettrica enel Via Ceria presso Via Novelli	61_Terreni - 2106_Altri terreni n.a.c.	T_fg_49_part_1867	D04			
36673	TERRENO ZONA RIGLIONE _ area costituente la Via Ripaiola	61_Terreni - 2106_Altri terreni n.a.c.	T_fg_49_part_1916	D04			
36674	TERRENO ZONA RIGLIONE _ area costituente la Via Ripaiola	61_Terreni - 2106_Altri terreni n.a.c.	T_fg_49_part_1919	D04			
36675	TERRENO ZONA RIGLIONE _ area costituente la Via Ripaiola	61_Terreni - 2106_Altri terreni n.a.c.	T_fg_49_part_1921	D04			
36676	TERRENO ZONA RIGLIONE _ area costituente la Via Ripaiola	61_Terreni - 2106_Altri terreni n.a.c.	T_fg_49_part_1923	D04			
36677	TERRENO ZONA RIGLIONE _ area costituente la Via Ripaiola	61_Terreni - 2106_Altri terreni n.a.c.	T_fg_49_part_1925	D04			
36678	TERRENO ZONA RIGLIONE _ area costituenteil parcheggio e porzione della Via Ripaiola	61_Terreni - 2106_Altri terreni n.a.c.	T_fg_49_part_1930	D04			
36679	TERRENO ZONA RIGLIONE _ area costituente una porzione di parcheggio in Via Ripaiola	61_Terreni - 2106_Altri terreni n.a.c.	T_fg_49_part_1932	D04			
36656	TERRENO ZONA RIGLIONE _ vialino pedonale a lato del cimitero di riglione	61_Terreni - 2106_Altri terreni n.a.c.	T_fg_49_part_2007	D04			
36153	TERRENO ZONA RIGLIONE _ vialino pedonale a lato del cimitero di riglione	61_Terreni - 2106_Altri terreni n.a.c.	T_fg_49_part_2009	D04			
36657	TERRENO ZONA RIGLIONE _ vialino pedonale a lato del cimitero di riglione	61_Terreni - 2106_Altri terreni n.a.c.	T_fg_49_part_2013	D04			
36688	TERRENO ZONA RIGLIONE ADIBITO A PIAZZA E PARK S. PERTINI _	62_Fabbricati - 2219_Beni immobili n.a.c.	T_fg_49_part_2078	D06			
36689	TERRENO ZONA RIGLIONE ADIBITO A PIAZZA E PARK S. PERTINI _	62_Fabbricati - 2219_Beni immobili n.a.c.	T_fg_49_part_2081	D06			
36690	TERRENO ZONA RIGLIONE ADIBITO A PIAZZA E PARK S. PERTINI _	62_Fabbricati - 2219_Beni immobili n.a.c.	T_fg_49_part_2083	D06			
36691	TERRENO ZONA RIGLIONE ADIBITO A PIAZZA E PARK S. PERTINI _	62_Fabbricati - 2219_Beni immobili n.a.c.	T_fg_49_part_2084	D06			
36138	TERRENO ZONA RIGLIONE _ parcheggio in Via Marsala tra via fonda e via Calatafimi	61_Terreni - 2106_Altri terreni n.a.c.	T_fg_49_part_2097	D04			

36141	TERRENO IN RIGLIONE IN VIA D'ORATOIO TRAVERSA C CONFINANTE CON L'AREA SPORTIVA _ porzione della strada Via D'oratoio traversa C	61_Terreni - 2106_Altri terreni n.a.c.	T_fg_49_part_2195	D04			
63801	terreno Via d'Oratoio traversa C _ PORZIONE STRADA VIA D'ORATOIO TRAVERSA C	61_Terreni - 2102_Terreni agricoli	T_fg_49_part_2218	D06			
55038	TERRENO COSTITUENTE UNA SCARPATA IN VIA FIORENTINA A RIGLIONE _	61_Terreni - 2106_Altri terreni n.a.c.	T_fg_49_part_394,1711	D06			
36661	SEZ.STACCATA RIGLIONE ZONA RIGLIONE _ terreno su cui insiste l'immobile	61_Terreni - 2106_Altri terreni n.a.c.	T_fg_49_part_410	D04			
51858	porzione di fabbricato rurale da sopprimere e rendere Ente Urbano inquanto risultano già correttam _	61_Terreni - 2106_Altri terreni n.a.c.	T_fg_49_part_410	D04			
36662	TERRENO ZONA RIGLIONE _ area costituente la Via Ripaiola	61_Terreni - 2106_Altri terreni n.a.c.	T_fg_49_part_535	D04			
52733	AREA A VERDE IN LOCALITA' PISANELLO A RIGLIONE _	61_Terreni - 2106_Altri terreni n.a.c.	T_fg_49_part_9	D06			
36682	TERRENO ZONA RIGLIONE _ area in Piazza Giuseppe Garibaldi a Riglione ove insiste il monumento di Garibaldi	61_Terreni - 2106_Altri terreni n.a.c.	T_fg_49_part_D	D04			
36683	TERRENO ZONA RIGLIONE _ angolo della Via Fiorentina con Via Fonda su cui insistono alberi e panchine	61_Terreni - 2106_Altri terreni n.a.c.	T_fg_49_part_E	D04			
36684	TERRENO ZONA RIGLIONE _ piccola area angolo via renello gemignani con via Piastroni su cui insiste fontana pubblica	61_Terreni - 2106_Altri terreni n.a.c.	T_fg_49_part_F	D04			
36685	TERRENO ZONA RIGLIONE _ piccolissima area in Via enrico Malatesta angolo via fiorenina su cui insiste un micro manufatto	61_Terreni - 2106_Altri terreni n.a.c.	T_fg_49_part_G	D04			
36692	TERRENO S. PIERO A GRADO _ striscia di area adiacente il viale d'Annunzio a dx da pisa dopo Via Isola del Giglio	61_Terreni - 2106_Altri terreni n.a.c.	T_fg_50_part_1	D04			
62587	TERRENO IN GOLENA D'ARNO A SAN PIERO A GRADO (FG. 50) _	61_Terreni - 2106_Altri terreni n.a.c.	T_fg_50_part_123	D04			
62582	TERRENO IN GOLENA D'ARNO A SAN PIERO A GRADO (FG. 50) _	61_Terreni - 2106_Altri terreni n.a.c.	T_fg_50_part_3	D04			
62583	TERRENO IN GOLENA D'ARNO A SAN PIERO A GRADO (FG. 50) _	61_Terreni - 2106_Altri terreni n.a.c.	T_fg_50_part_6	D04			

62585	TERRENO IN GOLENA D'ARNO A SAN PIERO A GRADO (FG. 50) _	61_Terreni - 2106_Altri terreni n.a.c.	T_fg_50_part_67	D04			
62584	TERRENO IN GOLENA D'ARNO A SAN PIERO A GRADO (FG. 50) _	61_Terreni - 2106_Altri terreni n.a.c.	T_fg_50_part_7	D04			
62586	TERRENO IN GOLENA D'ARNO A SAN PIERO A GRADO (FG. 50) _	61_Terreni - 2106_Altri terreni n.a.c.	T_fg_50_part_71	D04			
43558	TERRENO PERTINENZA EX STAZIONE S. PIERO (F924) _	99_299 - Altri beni materiali - 9910_Beni immobili di valore culturale storico e artistico n.a.c.	T_fg_50_part_79	D04		D06	
36693	TERRENO S. PIERO A GRADO _ striscia di area adiacente il viale d'Annunzio a dx da pisa dopo Via Isola del Giglio	61_Terreni - 2106_Altri terreni n.a.c.	T_fg_50_part_8	D04			
43556	TERRENO PERTINENZA EX STAZIONE S. PIERO (F922) _	99_299 - Altri beni materiali - 9910_Beni immobili di valore culturale storico e artistico n.a.c.	T_fg_50_part_80	D04		D06	
43557	TERRENO COLLEGATO ALLA EX STAZIONE DI S. PIERO _	99_299 - Altri beni materiali - 9910_Beni immobili di valore culturale storico e artistico n.a.c.	T_fg_50_part_81	D04		D06	
36694	TERRENO S. PIERO A GRADO _ striscia di area adiacente il viale d'Annunzio a sinistra da pisa dopo Via Isola del Giglio	61_Terreni - 2106_Altri terreni n.a.c.	T_fg_50_part_9	D04			
62588	TERRENO IN GOLENA D'ARNO A SAN PIERO A GRADO (FG. 51) _	61_Terreni - 2106_Altri terreni n.a.c.	T_fg_51_part_118	D04			
45176	TERRENI ADIACENTO IL CIMITERO DI S. PIERO _	61_Terreni - 2106_Altri terreni n.a.c.	T_fg_51_part_42	D04			
36695	TERRENO S. PIERO A GRADO _ striscia di area adiacente il viale d'Annunzio a dx da pisa dopo Via Isola del Giglio	61_Terreni - 2106_Altri terreni n.a.c.	T_fg_51_part_5	D04			
36696	TERRENO S. PIERO A GRADO _ striscia di area adiacente il viale d'Annunzio a dx da pisa dopo Via Isola del Giglio	61_Terreni - 2106_Altri terreni n.a.c.	T_fg_51_part_6	D04			
36697	TERRENO S. PIERO A GRADO _ striscia di area adiacente il viale d'Annunzio a sinistra da pisa dopo Via Isola del Giglio	61_Terreni - 2106_Altri terreni n.a.c.	T_fg_51_part_8	D04			
36698	TERRENO S. PIERO A GRADO _ striscia di area adiacente il viale d'Annunzio a sinistra da pisa dopo Via Isola del Giglio	61_Terreni - 2106_Altri terreni n.a.c.	T_fg_51_part_9	D04			

36700	AREA A VERDE CON MONUMENTO IN S. PIERO A GRADO - VIA LIVORNESE ANGOLO VIA D. ORLANDI _	61_Terreni - 2106_Altri terreni n.a.c.	T_fg_51_part_B	D06			
36701	TERRENO ZONA LA VETTOLA - S. PIERO LATO ARNO _ striscia di area adiacente il viale d'Annunzio a dx da pisa dopo Via Isola del Giglio	61_Terreni - 2106_Altri terreni n.a.c.	T_fg_52_part_18	D04			
36702	TERRENO ZONA LA VETTOLA - S. PIERO LATO ARNO _ striscia di area adiacente il viale d'Annunzio a sinistra da pisa dopo Via Isola del Giglio	61_Terreni - 2106_Altri terreni n.a.c.	T_fg_52_part_19	D04			
36703	TERRENO ZONA LA VETTOLA - S. PIERO LATO ARNO _ porzione strada via isola di stromboli	61_Terreni - 2106_Altri terreni n.a.c.	T_fg_52_part_279	D06			
36704	TERRENO ZONA LA VETTOLA - S. PIERO LATO ARNO _ porzione strada via isola di stromboli	61_Terreni - 2106_Altri terreni n.a.c.	T_fg_52_part_295	D06			
36705	TERRENO ZONA LA VETTOLA - S. PIERO LATO ARNO _ striscia di area adiacente il viale d'Annunzio a dx da pisa dopo Via Isola del Giglio	61_Terreni - 2106_Altri terreni n.a.c.	T_fg_52_part_296	D04			
36706	TERRENO ZONA LA VETTOLA - S. PIERO LATO ARNO _ porzione strada via isola di stromboli	61_Terreni - 2106_Altri terreni n.a.c.	T_fg_52_part_297	D06			
36707	TERRENO ZONA LA VETTOLA - S. PIERO LATO ARNO _ striscia di area adiacente il viale d'Annunzio a sinistra da pisa dopo Via Isola del Giglio	61_Terreni - 2106_Altri terreni n.a.c.	T_fg_52_part_298	D04			
52723	AREE EX TRACCIATO FERROTRANVIARIO DA VIA LIVORNESE AL CIMITERO S. PIERO DESTINATE A PISTA CICLABILE _	53_Infrastrutture demaniali - 1301_Infrastrutture demaniali stradali	T_fg_52_part_438,612,439,310,309,2918,2,611	D06			
36709	TERRENO ZONA LA VETTOLA - S. PIERO LATO ARNO _ porzione strada via isola di stromboli	61_Terreni - 2106_Altri terreni n.a.c.	T_fg_52_part_553	D06			
36710	TERRENO ZONA LA VETTOLA - S. PIERO LATO ARNO _ porzione strada via isola di stromboli	61_Terreni - 2106_Altri terreni n.a.c.	T_fg_52_part_555	D06			
36711	TERRENO ZONA LA VETTOLA - S. PIERO LATO ARNO _ porzione strada via isola di stromboli	61_Terreni - 2106_Altri terreni n.a.c.	T_fg_52_part_556	D06			

36712	TERRENO ZONA LA VETTOLA - S. PIERO LATO ARNO _ porzione strada via isola di stromboli	61_Terreni - 2106_Altri terreni n.a.c.	T_fg_52_part_557	D06			
36713	TERRENO ZONA LA VETTOLA - S. PIERO LATO ARNO _ porzione strada via isola di stromboli	61_Terreni - 2106_Altri terreni n.a.c.	T_fg_52_part_558	D06			
36714	TERRENO ZONA LA VETTOLA - S. PIERO LATO ARNO _ porzione strada via isola di stromboli	61_Terreni - 2106_Altri terreni n.a.c.	T_fg_52_part_559	D06			
36715	ARGINE STRADA ZONA LA VETTOLA - S. PIERO LATO ARNO _ striscia di area adiacente il viale d'Annunzio a sinistra da pisa dopo Via Isola del Giglio	61_Terreni - 2106_Altri terreni n.a.c.	T_fg_53_part_9	D04			
36716	TERRENO ZONA S. GIUSTO - AEROPORTO _ strada all'intero dell'aeroporto civile lato vigili del fuoco	61_Terreni - 2106_Altri terreni n.a.c.	T_fg_55_part_268	D04			
42732	TERRENO EX CIMITERO S. GIUSTO _	59_Altri beni demaniali - 1901_Altri beni demaniali	T_fg_55_part_A	D04			
36718	TERRENO ZONA S. ERmete ADIACENTE CIMITERO _ striscia di terreno incolto adiacente il cimitero S. Ermete	61_Terreni - 2106_Altri terreni n.a.c.	T_fg_56_part_495	D04			
55439	AREA IN VIA VICINALE DEI VIGNOLI _ terreno incolto in via vicina dei Vignoli lato FI-PI-LI	61_Terreni - 2106_Altri terreni n.a.c.	T_fg_57_part_1119	D04			
42797	APPEZZAMENTO IN VIA IMMAGINETTA _ terreno incolto con vegetazione spontanea a lato Via Immaginetta lungo la FI-PI-LI	61_Terreni - 2106_Altri terreni n.a.c.	T_fg_57_part_1142	D04			
36721	VIABILITÀ CARRABILE ZONA PUTIGNANO _	62_Fabbricati - 2219_Beni immobili n.a.c.	T_fg_57_part_1227	D06			
36722	VIABILITÀ CARRABILE ZONA PUTIGNANO _	62_Fabbricati - 2219_Beni immobili n.a.c.	T_fg_57_part_1311	D06			
55443	AREA IN VIA VICINALE DEI VIGNOLI _ terreno incolto in via vicina dei Vignoli lato FI-PI-LI	61_Terreni - 2106_Altri terreni n.a.c.	T_fg_57_part_490	D04			
36723	TERRENO ZONA PUTIGNANO _ area in Via dell'arginone all'altezza del civico 72 ... enel?	61_Terreni - 2106_Altri terreni n.a.c.	T_fg_57_part_C	D04			
36724	TERRENO ZONA PUTIGNANO _	61_Terreni - 2106_Altri terreni n.a.c.	T_fg_57_part_D	D04			
36725	TERRENO ZONA PUTIGNANO _ altario all'angolo di Via Immaginetta con Via Putignano	61_Terreni - 2106_Altri terreni n.a.c.	T_fg_57_part_E	D04			

55442	AREA IN VIA XIMENES _ area recintata	61_Terreni - 2106_Altri terreni n.a.c.	T_fg_58_part_155	D04			
36726	TERRENO ZONA PUTIGNANO - OSPEDALETTO _ terreno costituente porzione della via fagiana e aree sottostanti il cavalcavia Via G. Gronchi	61_Terreni - 2106_Altri terreni n.a.c.	T_fg_58_part_34	D04			
36727	STRADA ZONA PUTIGNANO - OSPEDALETTO _	61_Terreni - 2106_Altri terreni n.a.c.	T_fg_58_part_366	D06			
51859	porzione del sedime strdale di via fagiana _	62_Fabbricati - 2219_Beni immobili n.a.c.	T_fg_58_part_366	D06			
36728	TRATTO DISMESSO DELLA VIA FAGIANA ZONA PUTIGNANO - OSPEDALET _	62_Fabbricati - 2219_Beni immobili n.a.c.	T_fg_58_part_368	D04			
51887	porzione di via marmiceto da frazionare _	62_Fabbricati - 2219_Beni immobili n.a.c.	T_fg_58_part_372	D04			
36729	STRADA ZONA PUTIGNANO - OSPEDALETTO _	61_Terreni - 2106_Altri terreni n.a.c.	T_fg_58_part_372	D06			
36730	TERRENO ZONA PUTIGNANO - OSPEDALETTO _ terreno costituente porzione della via fagiana e aree sottostanti il cavalcavia Via G. Gronchi	61_Terreni - 2106_Altri terreni n.a.c.	T_fg_58_part_415	D04			
36731	TERRENO ZONA PUTIGNANO - OSPEDALETTO _ terreno costituente porzione della via fagiana e aree sottostanti il cavalcavia Via G. Gronchi	61_Terreni - 2106_Altri terreni n.a.c.	T_fg_58_part_417	D04			
36732	TERRENO ZONA PUTIGNANO - OSPEDALETTO _ terreno costituente porzione della via fagiana e aree sottostanti il cavalcavia Via G. Gronchi	61_Terreni - 2106_Altri terreni n.a.c.	T_fg_58_part_418	D04			
36733	TERRENO ZONA PUTIGNANO - OSPEDALETTO _ terreno costituente porzione della via fagiana e aree sottostanti il cavalcavia Via G. Gronchi	61_Terreni - 2106_Altri terreni n.a.c.	T_fg_58_part_419	D04			
36734	TERRENO ZONA PUTIGNANO - OSPEDALETTO _ terreno costituente porzione della via fagiana e aree sottostanti il cavalcavia Via G. Gronchi	61_Terreni - 2106_Altri terreni n.a.c.	T_fg_58_part_420	D04			

36735	TERRENO ZONA PUTIGNANO - OSPEDALETTO _ terreno costituente porzione della via fagiana e aree sottostanti il cavalcavia Via G. Gronchi	61_Terreni - 2106_Altri terreni n.a.c.	T_fg_58_part_421	D04			
36736	TERRENO ZONA PUTIGNANO - OSPEDALETTO _	61_Terreni - 2106_Altri terreni n.a.c.	T_fg_58_part_422	D04			
36737	TERRENO ZONA PUTIGNANO - OSPEDALETTO _	61_Terreni - 2106_Altri terreni n.a.c.	T_fg_58_part_423	D04			
36738	TERRENO ZONA PUTIGNANO - OSPEDALETTO _	61_Terreni - 2106_Altri terreni n.a.c.	T_fg_58_part_426	D04			
36739	TERRENO ZONA PUTIGNANO - OSPEDALETTO _ terreno costituente porzione della via fagiana e aree sottostanti il cavalcavia Via G. Gronchi	61_Terreni - 2106_Altri terreni n.a.c.	T_fg_58_part_427	D04			
36740	TERRENO ZONA PUTIGNANO - OSPEDALETTO _ terreno costituente parte finale della Via Giovanni Tozzetti Targioni	61_Terreni - 2106_Altri terreni n.a.c.	T_fg_58_part_480	D04			
36741	TERRENO ZONA PUTIGNANO - OSPEDALETTO _ terreno costituente porzione della via fagiana e aree sottostanti il cavalcavia Via G. Gronchi	61_Terreni - 2106_Altri terreni n.a.c.	T_fg_58_part_486	D04			
36742	TERRENO ZONA PUTIGNANO - OSPEDALETTO _ terreno costituente porzione della via fagiana e aree sottostanti il cavalcavia Via G. Gronchi	61_Terreni - 2106_Altri terreni n.a.c.	T_fg_58_part_487	D04			
36743	TERRENO ZONA PUTIGNANO - OSPEDALETTO _ terreno costituente porzione della via fagiana e aree sottostanti il cavalcavia Via G. Gronchi	61_Terreni - 2106_Altri terreni n.a.c.	T_fg_58_part_488	D04			
59998	AREE COSTITUENTI LA VIA F. SQUARTINI _	61_Terreni - 2106_Altri terreni n.a.c.	T_fg_58_part_641,644	D06			
43638	AREE DESTINATE A PARCHEGGIO ED IN PARTE A VERDE VIA SCORNIGIANA _	62_Fabbricati - 2219_Beni immobili n.a.c.	T_fg_58_part_662,665,651,657,654	D06			
36745	TERRENO ZONA PUTIGNANO - OSPEDALETTO _ TERRENO INCOLTO CON VEGETAZIONE SPONTANEA ADIACENTE IL CIMITERO DI PUTIGNANO	61_Terreni - 2106_Altri terreni n.a.c.	T_fg_58_part_694	D04			

37095	VIABILITÀ - VERDE - PARCHEGGI ZONA PUTIGNANO - OSPEDALETTO _	62_Fabbricati - 2219_Beni immobili n.a.c.	T_fg_58_part_760	D06			
36744	VIABILITÀ PRG IN PROLUNGAMENTO VIA SCORNIGIANA ZONA PUTIGNAN _	62_Fabbricati - 2219_Beni immobili n.a.c.	T_fg_58_part_766	D06			
37114	TERRENO ZONA PUTIGNANO - OSPEDALETTO _ vialino pedonale da piazza XXV aprile alle scuole	61_Terreni - 2106_Altri terreni n.a.c.	T_fg_58_part_801	D04			
46678	COLLEGAMENTO PEDONALE PIAZZA XXV APRILE VIA XIMENES _	61_Terreni - 2106_Altri terreni n.a.c.	T_fg_58_part_801, 813,817	D04			
55441	AREA IN VIA XIMENES 20 _ area occupata con manufatti	61_Terreni - 2106_Altri terreni n.a.c.	T_fg_58_part_805	D04			
55438	AREA IN VIA XIMENES 20 _ area occupata con manufatti	61_Terreni - 2106_Altri terreni n.a.c.	T_fg_58_part_820	D04			
55440	AREA IN VIA XIMENES 20 _ area occupata con manufatti	61_Terreni - 2106_Altri terreni n.a.c.	T_fg_58_part_821	D04			
36144	TERRENO ZONA PUTIGNANO - OSPEDALETTO _ TERRENO INCOLTO CON VEGETAZIONE SPONTANE ADIACENTE IL CIMITERO DI PUTIGNANO	61_Terreni - 2106_Altri terreni n.a.c.	T_fg_58_part_839	D04			
36145	TERRENO ZONA PUTIGNANO - OSPEDALETTO _ parcheggio di fronte al cimitero di putignano	61_Terreni - 2106_Altri terreni n.a.c.	T_fg_58_part_841	D04			
36146	TERRENO ZONA PUTIGNANO - OSPEDALETTO _ TERRENO INCOLTO CON VEGETAZIONE SPONTANE ADIACENTE IL CIMITERO DI PUTIGNANO	61_Terreni - 2106_Altri terreni n.a.c.	T_fg_58_part_842	D04			
36081	TERRENO ZONA PUTIGNANO - OSPEDALETTO _ TERRENO INCOLTO CON VEGETAZIONE SPONTANE ADIACENTE IL CIMITERO DI PUTIGNANO	61_Terreni - 2106_Altri terreni n.a.c.	T_fg_58_part_845	D04			
42779	TERRENO IN VIA TOZZETTI _ terreno incolto con vegetazione spontanea adiacente la scuola di putignano	61_Terreni - 2106_Altri terreni n.a.c.	T_fg_58_part_852	D04			
42780	AREE LIMITROFE A VIA TOZZETTI _ terreno incolto con vegetazione spontanea adiacente la scuola di putignano	61_Terreni - 2106_Altri terreni n.a.c.	T_fg_58_part_854	D04			
42599	TERRENI NEI PRESSI DEL SRBATOIO DI ORZIGNANO RAGNATA _	61_Terreni - 2106_Altri terreni n.a.c.	T_fg_59_part_121	D04			
42600	TERRENI NEI PRESSI DEL SRBATOIO DI ORZIGNANO RAGNATA _	61_Terreni - 2106_Altri terreni n.a.c.	T_fg_59_part_122	D04			

42601	TERRENI NEI PRESSI DEL SERBATOIO DI ORZIGNANO RAGNATA _	61_Terreni - 2106_Altri terreni n.a.c.	T_fg_59_part_123	D04			
36752	TERRENO ZONA OSPEDALETTO _	61_Terreni - 2106_Altri terreni n.a.c.	T_fg_59_part_132	D04			
42602	TERRENI NEI PRESSI DEL SERBATOIO DI ORZIGNANO RAGNATA _	61_Terreni - 2106_Altri terreni n.a.c.	T_fg_59_part_132	D04			
36753	TERRENO ZONA OSPEDALETTO _ area a parcheggio in via A. Meucci a Ospedaletto	61_Terreni - 2106_Altri terreni n.a.c.	T_fg_59_part_135	D04			
36754	TERRENO ZONA OSPEDALETTO _ area a parcheggio in via A. Meucci a Ospedaletto	61_Terreni - 2106_Altri terreni n.a.c.	T_fg_59_part_137	D04			
36755	TERRENO ZONA OSPEDALETTO _ area a parcheggio in via A. Meucci a Ospedaletto	61_Terreni - 2106_Altri terreni n.a.c.	T_fg_59_part_176	D04			
36756	TERRENO ZONA OSPEDALETTO _ area a parcheggio in via A. della Gherardesca a Ospedaletto	61_Terreni - 2106_Altri terreni n.a.c.	T_fg_59_part_260	D04			
36757	TERRENO ZONA OSPEDALETTO _ terreno incolto a lato della Via G. Gronchi	61_Terreni - 2106_Altri terreni n.a.c.	T_fg_59_part_361	D04			
36758	TERRENO ZONA OSPEDALETTO _ terreno incolto a lato della Via G. Gronchi	61_Terreni - 2106_Altri terreni n.a.c.	T_fg_59_part_363	D04			
36759	TERRENO ZONA OSPEDALETTO _ area alberata circostante la rampa dello svincolo pisa nord-est della F-PI-LI	61_Terreni - 2106_Altri terreni n.a.c.	T_fg_59_part_373	D04			
36760	TERRENO ZONA OSPEDALETTO _ area alberata circostante la rampa dello svincolo pisa nord-est della F-PI-LI	61_Terreni - 2106_Altri terreni n.a.c.	T_fg_59_part_376	D04			
36761	TERRENO ZONA OSPEDALETTO _ area alberata circostante la rampa dello svincolo pisa nord-est della F-PI-LI	61_Terreni - 2106_Altri terreni n.a.c.	T_fg_59_part_378	D04			
36762	TERRENO ZONA OSPEDALETTO _ area alberata circostante la rampa dello svincolo pisa nord-est della F-PI-LI	61_Terreni - 2106_Altri terreni n.a.c.	T_fg_59_part_381	D04			
36763	TERRENO ZONA OSPEDALETTO _ area alberata circostante la rampa dello svincolo pisa nord-est della F-PI-LI	61_Terreni - 2106_Altri terreni n.a.c.	T_fg_59_part_384	D04			

36764	TERRENO ZONA OSPEDALETTO _ area alberata circostante la rampa dello svincolo pisa nord-est della F-PI-LI	61_Terreni - 2106_Altri terreni n.a.c.	T_fg_59_part_394	D04			
36765	TERRENO ZONA OSPEDALETTO _ area alberata circostante la rampa dello svincolo pisa nord-est della F-PI-LI	61_Terreni - 2106_Altri terreni n.a.c.	T_fg_59_part_403	D04			
36766	TERRENO ZONA OSPEDALETTO _ terreno porzione della Via G. Gronchi con area a verde	61_Terreni - 2106_Altri terreni n.a.c.	T_fg_59_part_420	D04			
36767	TERRENO ZONA OSPEDALETTO _ terreno porzione della Via G. Gronchi con area a verde	61_Terreni - 2106_Altri terreni n.a.c.	T_fg_59_part_421	D04			
51888	TERRENO INCOLTO ED ABBANDONATO POSTO FRA VIA FAGIANO E VIA GIOVANNI GRONCHI _ terreno porzione della Via G. Gronchi con area a verde	61_Terreni - 2106_Altri terreni n.a.c.	T_fg_59_part_422	D04			
36768	TERRENO ZONA OSPEDALETTO _ terreno porzione della Via G. Gronchi	61_Terreni - 2106_Altri terreni n.a.c.	T_fg_59_part_450	D04			
44120	TERRENO ATTESTANTE LA VIA FAGIANA _	61_Terreni - 2106_Altri terreni n.a.c.	T_fg_59_part_451	D06			
36769	TERRENO ZONA OSPEDALETTO _ terreno porzione della Via G. Gronchi con area a verde	61_Terreni - 2106_Altri terreni n.a.c.	T_fg_59_part_484	D04			
36748	TERRENO ZONA OSPEDALETTO _ terreno in via del fosso vecchio in parte incolta ed in parte occupato dalla Via G. Gronchi e rotonda e inizio Via Capiteta	61_Terreni - 2106_Altri terreni n.a.c.	T_fg_59_part_49	D04			
36770	TERRENO ZONA OSPEDALETTO _ terreno incolto in Via G. Malasoma	61_Terreni - 2106_Altri terreni n.a.c.	T_fg_59_part_545	D04			
36771	TERRENO ZONA OSPEDALETTO _ terreno incolto in Via G. Malasoma	61_Terreni - 2106_Altri terreni n.a.c.	T_fg_59_part_547	D04			
36749	TERRENO ZONA OSPEDALETTO _ terreno incolto con in via del fosso vecchio	61_Terreni - 2106_Altri terreni n.a.c.	T_fg_59_part_55	D04			
36772	TERRENO ZONA OSPEDALETTO _ terreno incolto in Via G. Malasoma	61_Terreni - 2106_Altri terreni n.a.c.	T_fg_59_part_550	D04			
36773	TERRENO ZONA OSPEDALETTO _ terreno incolto con vegetazione spontanea a confine con Via G. Gronchi	61_Terreni - 2106_Altri terreni n.a.c.	T_fg_59_part_553	D04			

36774	TERRENO ZONA OSPEDALETTO _ piccola striscia di terreno incolto Via G. Gronchi	61_Terreni - 2106_Altri terreni n.a.c.	T_fg_59_part_555	D04			
36775	TERRENO ZONA OSPEDALETTO _ area alberata circostante la rampa dello svincolo pisa nord-est della F-PI-LI	61_Terreni - 2106_Altri terreni n.a.c.	T_fg_59_part_556	D04			
36776	TERRENO ZONA OSPEDALETTO _ area alberata circostante la rampa dello svincolo pisa nord-est della F-PI-LI	61_Terreni - 2106_Altri terreni n.a.c.	T_fg_59_part_558	D04			
36777	TERRENO ZONA OSPEDALETTO _ area alberata circostante la rampa dello svincolo pisa nord-est della F-PI-LI	61_Terreni - 2106_Altri terreni n.a.c.	T_fg_59_part_560	D04			
36778	TERRENO ZONA OSPEDALETTO _ area alberata circostante la rampa dello svincolo pisa nord-est della F-PI-LI	61_Terreni - 2106_Altri terreni n.a.c.	T_fg_59_part_562	D04			
36779	TERRENO ZONA OSPEDALETTO _ area alberata circostante la rampa dello svincolo pisa nord-est della F-PI-LI	61_Terreni - 2106_Altri terreni n.a.c.	T_fg_59_part_564	D04			
36780	TERRENO ZONA OSPEDALETTO _ area alberata circostante la rampa dello svincolo pisa nord-est della F-PI-LI	61_Terreni - 2106_Altri terreni n.a.c.	T_fg_59_part_566	D04			
36781	TERRENO ZONA OSPEDALETTO _ terreno incolto con vegetazione spontanea a confine con Via G. Gronchi	61_Terreni - 2106_Altri terreni n.a.c.	T_fg_59_part_568	D04			
36782	TERRENO ZONA OSPEDALETTO _ area alberata circostante la rampa dello svincolo pisa nord-est della F-PI-LI	61_Terreni - 2106_Altri terreni n.a.c.	T_fg_59_part_570	D04			
36783	TERRENO ZONA OSPEDALETTO _ terreno incolto a lato della Via G. Gronchi	61_Terreni - 2106_Altri terreni n.a.c.	T_fg_59_part_578	D04			
36750	TERRENO ZONA OSPEDALETTO _ terreno incolto con vegetazione spontanea, in via del fosso vecchio, con esistenza di piazzale	61_Terreni - 2106_Altri terreni n.a.c.	T_fg_59_part_58	D04			
36784	TERRENO ZONA OSPEDALETTO _ terreno incolto a lato della Via G. Gronchi	61_Terreni - 2106_Altri terreni n.a.c.	T_fg_59_part_580	D04			

36785	TERRENO ZONA OSPEDALETTO _ terreno costituente in parte porzione della Via G. Gronchi, della pista ciclabile e porzione di terreno incolto nella parte finale di Via Gherardesca	61_Terreni - 2106_Altri terreni n.a.c.	T_fg_59_part_582	D04			
36786	TERRENO ZONA OSPEDALETTO _ piccola striscia di terreno incolto a sinistra del distributore Q8	61_Terreni - 2106_Altri terreni n.a.c.	T_fg_59_part_584	D04			
36787	TERRENO ZONA OSPEDALETTO _ terreno incolto a lato della Via G. Gronchi	61_Terreni - 2106_Altri terreni n.a.c.	T_fg_59_part_586	D04			
36788	TERRENO ZONA OSPEDALETTO _ terreno incolto a lato della Via G. Gronchi	61_Terreni - 2106_Altri terreni n.a.c.	T_fg_59_part_589	D04			
36789	TERRENO ZONA OSPEDALETTO _ terreno incolto a lato della Via G. Gronchi	61_Terreni - 2106_Altri terreni n.a.c.	T_fg_59_part_590	D04			
36790	TERRENO ZONA OSPEDALETTO _ terreno incolto a lato della Via G. Gronchi	61_Terreni - 2106_Altri terreni n.a.c.	T_fg_59_part_593	D04			
36791	TERRENO ZONA OSPEDALETTO _ terreno incolto a lato della Via G. Gronchi	61_Terreni - 2106_Altri terreni n.a.c.	T_fg_59_part_597	D04			
36792	TERRENO ZONA OSPEDALETTO _ striscia di terreno costituente porzione della Via G. Malasoma	61_Terreni - 2106_Altri terreni n.a.c.	T_fg_59_part_616	D04			
36751	TERRENO ZONA OSPEDALETTO _ area a parcheggio in via A. Meucci a Ospedaletto	61_Terreni - 2106_Altri terreni n.a.c.	T_fg_59_part_75	D04			
49956	AREE IN VIA CAMPALDO PER EDILIZIA CONVENZIONATA _	61_Terreni - 2106_Altri terreni n.a.c.	T_fg_6_part_1064,1066	D13	APES	APES	
50736	AREA VIA DELLE CASCINE ANGOLO VIA AURELIA NORD _	62_Fabbricati - 2219_Beni immobili n.a.c.	T_fg_6_part_1121	D06			
50737	AREA VIA DELLE CASCINE ANGOLO VIA AURELIA NORD _	62_Fabbricati - 2219_Beni immobili n.a.c.	T_fg_6_part_1124	D06			
36157	TERRENOINTERESSE GENERALE- AMBULANZE VIA PIETRASANTINA ZONA C _ terreno abbandonato	61_Terreni - 2106_Altri terreni n.a.c.	T_fg_6_part_669	D04			
36158	VERDE PRIVATO O DI RISPETTO FRA F.S. E VIA PIETRASANTINA ZON _	61_Terreni - 2106_Altri terreni n.a.c.	T_fg_6_part_852	D06			
43796	TERRENO COSTITUENTE UN VIALE DI ACCESSO IN VIA DI CAMPALDO _	61_Terreni - 2106_Altri terreni n.a.c.	T_fg_6_part_990	D04			
47976	AREA IN VIA MAGGIORE DI ORATOIO _	61_Terreni - 2106_Altri terreni n.a.c.	T_fg_60_part_290	D04			

48641	AREE PERTINENZIALI DEL DEPURATORE DI ORATOIO _	61_Terreni - 2106_Altri terreni n.a.c.	T_fg_60_part_303	D06			
36797	TERRENO ZONA OSPEDALETTO - ORATOIO _ marciapiede all'angolo di via gioacchino volpe	61_Terreni - 2106_Altri terreni n.a.c.	T_fg_60_part_512	D04			
42607	TERRENO SU CUI INSISTONO I LOCALI DELL ACQUEDOTTO DI ASCIANO _	61_Terreni - 2106_Altri terreni n.a.c.	T_fg_60_part_57	D04			
37073	TERRENO ZONA OSPEDALETTO - ORATOIO _ cimitero d'oratoio	61_Terreni - 2106_Altri terreni n.a.c.	T_fg_60_part_679	D04			
36801	TERRENO ZONA LITORALE MARINA DI PISA _ porzione area interno porto chiusa in fondo a Via Curzolari	61_Terreni - 2106_Altri terreni n.a.c.	T_fg_61_part_205	D04			
36802	TERRENO ZONA LITORALE MARINA DI PISA _ area a verde cicostante la palazzina liberty	61_Terreni - 2106_Altri terreni n.a.c.	T_fg_62_part_155	D04			
36803	TERRENO ZONA LITORALE MARINA DI PISA _ triangolo di area a verde sul retro del Barrino a Marina di Pisa	61_Terreni - 2106_Altri terreni n.a.c.	T_fg_62_part_177	D04			
36804	TERRENO ZONA LITORALE MARINA DI PISA _ area a verde con camminamenti Piazza delle Baleari	61_Terreni - 2106_Altri terreni n.a.c.	T_fg_62_part_250	D04			
36805	TERRENO ZONA LITORALE MARINA DI PISA _ area a verde con camminamenti Piazza delle Baleari	61_Terreni - 2106_Altri terreni n.a.c.	T_fg_62_part_251	D04			
51506	TERRENO RETRO DI VIA MILAZZO _ area circostante il complesso erp via milazzo 19 (erp)	61_Terreni - 2106_Altri terreni n.a.c.	T_fg_62_part_362	D04			
52742	AREE DI PERTINENZA ALLOGGI ERP IN VIA MILAZZO A MARINA DI PISA _	62_Fabbricati - 2219_Beni immobili n.a.c.	T_fg_62_part_362,363,364,316,318,483,484	D13	APES	APES	
60361	TERRENO CON IMMOBILE DI 8 APPARTAMENTI E 8 GARAGES CON DIRITTO DI SUPERFICIE A MARINA DI PISA _	61_Terreni - 2104_Terreni edificabili	T_fg_62_part_539	D04			
36806	TERRENO MARINA DI PISA ZONA PORTO _ area boscata in fondo a Via Ciurini nei pressi dell'acquedotto	61_Terreni - 2106_Altri terreni n.a.c.	T_fg_62_part_542,594	D04			
36807	TERRENO ZONA LITORALE MARINA DI PISA _ area a verde giardino ufficio boschi in Via Milazzo	61_Terreni - 2106_Altri terreni n.a.c.	T_fg_62_part_556	D04			
37124	TERRENO VIA CIURINI NEI PRESSI DELLA ZONA PORTO _	61_Terreni - 2106_Altri terreni n.a.c.	T_fg_62_part_578	D06			
36833	TERRENO ZONA A RIDOSSO DEL LITORALE - ZONA PORTO _ area costituente strada e rotonda SP224 Via Barbolani	61_Terreni - 2106_Altri terreni n.a.c.	T_fg_62_part_580,281	D04			

36008	TERRENO BOSCHIVO MARINA DI PISA - ADIACENTE CAMPO SPORTIVO _	61_Terreni - 2106_Altri terreni n.a.c.	T_fg_62_part_586	D06			
37122	TERRENO BOSCHIVO MARINA DI PISA (retro Via Ciurini) _	61_Terreni - 2106_Altri terreni n.a.c.	T_fg_62_part_591	D06			
36110	TERRENO BOSCHIVO ZONA LITORALE _	61_Terreni - 2106_Altri terreni n.a.c.	T_fg_62_part_593	D04			
44176	TERRENO IN VIA CIURINI NEI PRESSI ZONA PORTO _ piccola porzione di strada interna non asfaltata in fondo a Via Ciurini	61_Terreni - 2106_Altri terreni n.a.c.	T_fg_62_part_595	D04			
37123	AREA A VERDE E NON, ANTISTANTE IL CAMPO SPORTIVO-MARINA PI _ area a verde che va dal ristorante pineta in via Ivizza a via Gugliero a. Iori angolo via Francardi	61_Terreni - 2106_Altri terreni n.a.c.	T_fg_62_part_603	D06			
36809	TERRENO ZONA LITORALE MARINA DI PISA _ area boscata sul retro di via Milazzo	61_Terreni - 2106_Altri terreni n.a.c.	T_fg_63_part_222	D04			
59959	area a verde in Via dell'Ordine di Santo Stefano davanti a Via Gusmari _	61_Terreni - 2106_Altri terreni n.a.c.	T_fg_63_part_510	D06			
60163	AREA ADIBITA A PARCHEGGIO IN VIA ORDINE S. STEFANO NEI PRESSI DELLA COOP _	61_Terreni - 2106_Altri terreni n.a.c.	T_fg_63_part_575,574,509	D06			
36810	TERRENO ZONA LITORALE MARINA DI PISA _ porzione strada Via Inghirami	61_Terreni - 2106_Altri terreni n.a.c.	T_fg_63_part_582	D06			
36811	TERRENO ZONA LITORALE MARINA DI PISA _ porzione marciapiede o strada Via di Gualduccio	61_Terreni - 2106_Altri terreni n.a.c.	T_fg_63_part_589	D06			
36812	PORZIONE DI TERRENO IN AREA VIA MILAZZO SUD ZONA LITORALE M _ striscia di terreno a fianco ad un 'area incolta in via Lamberto Orlandi	61_Terreni - 2106_Altri terreni n.a.c.	T_fg_63_part_591	D04			
36813	AREA A VERDE CON PERCORSO GINNICO A MARINA DI PISA LUNGO L'EX FERROVIA DEL TRAMMINO _	61_Terreni - 2106_Altri terreni n.a.c.	T_fg_63_part_596,614,598	D06			
36814	TERRENO ZONA LITORALE MARINA DI PISA su cui insiste Chalet _ area a verde su cui insiste lo chalet del Lorenzini piero	61_Terreni - 2106_Altri terreni n.a.c.	T_fg_63_part_603	D04			
36815	TERRENO ZONA LITORALE MARINA DI PISA _ porzione strada Via Inghirami	61_Terreni - 2106_Altri terreni n.a.c.	T_fg_63_part_611	D06			

36816	TERRENO ZONA LITORALE MARINA DI PISA _ porzione strada Via Inghirami	61_Terreni - 2106_Altri terreni n.a.c.	T_fg_63_part_612	D06			
60162	AREE COSTITUENTI PARTE DELLA VIA IACOPO INGHIRAMI _	61_Terreni - 2106_Altri terreni n.a.c.	T_fg_63_part_612,611,613,465	D06			
36817	TERRENO ZONA LITORALE MARINA DI PISA _ porzione strada Via Inghirami	61_Terreni - 2106_Altri terreni n.a.c.	T_fg_63_part_613	D06			
36808	TERRENO ZONA LITORALE MARINA DI PISA _ area a verde con camminamenti in Piazza Gorgona a Marina di pisa	61_Terreni - 2106_Altri terreni n.a.c.	T_fg_63_part_98	D04			
36819	TERRENO ZONA LITORALE MARINA DI PISA _ area boscata sul retro di via milazzo	61_Terreni - 2106_Altri terreni n.a.c.	T_fg_64_part_144	D04			
51512	PORZIONE CORTILE SCUOLA MEDIA NICCOLO' PISANO _	61_Terreni - 2106_Altri terreni n.a.c.	T_fg_64_part_147	D04			
36820	TERRENO ZONA LITORALE MARINA DI PISA _ area a verde con camminamenti PIAZZA SARDEGNA	61_Terreni - 2106_Altri terreni n.a.c.	T_fg_64_part_148	D04			
36821	TERRENO ZONA LITORALE MARINA DI PISA _ terreno costituente porzione del Largo Marco Betti a Marina con parcheggio	61_Terreni - 2106_Altri terreni n.a.c.	T_fg_64_part_340	D04			
36822	TERRENO ZONA LITORALE MARINA DI PISA _ terreno costituente porzione del Largo Marco Betti a Marina	61_Terreni - 2106_Altri terreni n.a.c.	T_fg_64_part_341	D04			
36824	TERRENO ZONA LITORALE MARINA DI PISA _ terreno costituente porzione del Largo Marco Betti a Marina con parcheggio	61_Terreni - 2106_Altri terreni n.a.c.	T_fg_64_part_462	D04			
52725	AREE EX TRACCIATO FERROTRANVIARIO DAL LAMONE A VIA ARNINO MARINA DI PISA DESTINATE A PISTA CICLABILE _	53_Infrastrutture demaniali - 1301_Infrastrutture demaniali stradali	T_fg_64_part_477,54,476,473,221,56 1,62,58,50,563	D06			
61340	TERRENO SUL RETRO DI VIA MILAZZO TRA LA VIA INGHIRAMI E VIA CAGLIARITANA _ vastissima area con manufatti ed aree incolte e non	61_Terreni - 2106_Altri terreni n.a.c.	T_fg_64_part_503	D04			
50898	PINETA CIRCOSTANTE GLI CHALETS - VIA F. ANDO' _	61_Terreni - 2106_Altri terreni n.a.c.	T_fg_65_part_386	D06			
50899	TERRENO EDIFICABILE CIRCOSTANTE GLI CHALETS - VIA F. ANDO' _	61_Terreni - 2104_Terreni edificabili	T_fg_65_part_387	D04			
50900	TERRENO EDIFICABILE CIRCOSTANTE GLI CHALETS - VIA F. ANDO' _	61_Terreni - 2104_Terreni edificabili	T_fg_65_part_388	D04			

36825	TERRENO ZONA LITORALE MARINA DI PISA _ area boscata sul retro di via milazzo	61_Terreni - 2106_Altri terreni n.a.c.	T_fg_65_part_55	D04			
42753	PRESELLA IN GOLENA D'ARNO _	61_Terreni - 2106_Altri terreni n.a.c.	T_fg_66_part_101	D04			
36830	TERRENO ZONA GOLENA D'ARNO _	61_Terreni - 2106_Altri terreni n.a.c.	T_fg_66_part_103	D04			
44223	BENE IN GOLENA D'ARNO _	61_Terreni - 2106_Altri terreni n.a.c.	T_fg_66_part_104	D04			
44222	BENE IN GOLENA D'ARNO _	61_Terreni - 2106_Altri terreni n.a.c.	T_fg_66_part_106	D04			
44221	BENE IN GOLENA D'ARNO _	61_Terreni - 2106_Altri terreni n.a.c.	T_fg_66_part_107	D04			
36831	TERRENO ZONA A RIDOSSO DEL LITORALE A MARINA DI PISA _ dovrebbe essere il passo tra il rimessaggio antoni e la caletta di ghionzoli .. Occupato	61_Terreni - 2106_Altri terreni n.a.c.	T_fg_66_part_108	D04			
58621	terreno su cui insiste manufatto - golena - lungarno dannunzio 234 _	61_Terreni - 2104_Terreni edificabili	T_fg_66_part_109	D04			
42786	PRESELLA IN GOLENA D'ARNO _	61_Terreni - 2106_Altri terreni n.a.c.	T_fg_66_part_11	D04			
36832	TERRENO IN GOLENA D'ARNO _	61_Terreni - 2106_Altri terreni n.a.c.	T_fg_66_part_110	D04			
36828	TERRENO ZONA GOLENA D'ARNO _	61_Terreni - 2106_Altri terreni n.a.c.	T_fg_66_part_13	D04			
36834	SEDIME STRADALE ZONA A RIDOSSO DEL LITORALE A MARINA DI PIS _	62_Fabbricati - 2219_Beni immobili n.a.c.	T_fg_66_part_294	D06			
36088	TERRENO IN GOLENA D'ARNO _	61_Terreni - 2106_Altri terreni n.a.c.	T_fg_66_part_302	D04			
36082	TERRENO ZONA A RIDOSSO DEL LITORALE A MARINA DI PISA _ terreno occupato da DONATI MASSIMO	61_Terreni - 2106_Altri terreni n.a.c.	T_fg_66_part_306	D04			
36083	TERRENO ZONA A RIDOSSO DEL LITORALE A MARINA DI PISA _ porzione della rotonda SP224 sul viale d'annunzio	61_Terreni - 2106_Altri terreni n.a.c.	T_fg_66_part_307	D04			
36084	TERRENO ZONA A RIDOSSO DEL LITORALE A MARINA DI PISA _ terreno occupato da DONATI MARCO	61_Terreni - 2106_Altri terreni n.a.c.	T_fg_66_part_308	D04			
36085	TERRENO ZONA A RIDOSSO DEL LITORALE A MARINA DI PISA - Golena d'Arno _ terreno occupato da LENZI GIULIA	61_Terreni - 2106_Altri terreni n.a.c.	T_fg_66_part_309	D04			

36086	TERRENO ZONA A RIDOSSO DEL LITORALE A MARINA DI PISA _ terreno occupato da CIRCOLO RICREATIVO LO SCORFANO	61_Terreni - 2106_Altri terreni n.a.c.	T_fg_66_part_310	D04			
36087	TERRENO ZONA A RIDOSSO DEL LITORALE A MARINA DI PISA _ porzione area ex vendita del pesce	61_Terreni - 2106_Altri terreni n.a.c.	T_fg_66_part_311	D04			
36009	TERRENO BOSCHIVO ADIACENTE IL CAMPO SPORTIVO DI MARINA _	61_Terreni - 2106_Altri terreni n.a.c.	T_fg_66_part_314	D06			
36829	TERRENO ZONA A RIDOSSO DEL LITORALE - ZONA PORTO _ area costituente strada e rotonda SP224 Via Barbolani	61_Terreni - 2106_Altri terreni n.a.c.	T_fg_66_part_88	D04			
44220	BENE IN GOLENA D'ARNO _	61_Terreni - 2106_Altri terreni n.a.c.	T_fg_66_part_98	D04			
44219	BENE IN GOLENA D'ARNO _	61_Terreni - 2106_Altri terreni n.a.c.	T_fg_66_part_99	D04			
36836	TERRENO ZONA COLMATA D"ARNINO _ area boscata sul retro di via milazzo	61_Terreni - 2106_Altri terreni n.a.c.	T_fg_67_part_131	D04			
36837	TERRENO ZONA COLMATA D"ARNINO _ area denominata colmata d'arnino con orti e manufatti	61_Terreni - 2106_Altri terreni n.a.c.	T_fg_67_part_141	D04			
36835	TERRENO ZONA COLMATA D"ARNINO _ area boscata sul retro di via milazzo	61_Terreni - 2106_Altri terreni n.a.c.	T_fg_67_part_30	D04			
36838	TERRENO ZONA MARINA DI PISA LUNGO LA EX FERROVIA ELETTRICA _ terreno con manufatto in Via della Foce	61_Terreni - 2106_Altri terreni n.a.c.	T_fg_68_part_225	D04			
36161	AREA ADIACENTE LA NECROPOLI ETRUSCA _ area facente parte della necropoli	61_Terreni - 2106_Altri terreni n.a.c.	T_fg_7_part_159	D06			
48637	AREE PERTINENZIALI DEL DEPURATORE DI SAN JACOPO _	61_Terreni - 2106_Altri terreni n.a.c.	T_fg_7_part_281,344,342,297,293,292,282,217,2,285	D06			
51639	verde pubblico fra il cimitero ed il parcheggio scambiatore di via pietrasantina _	61_Terreni - 2106_Altri terreni n.a.c.	T_fg_7_part_353,435,441	D06			
51641	porzione del piazzale di partenza del trenino per piazza dei miracoli posto in localita parcheggio scambiatore _	62_Fabbricati - 2219_Beni immobili n.a.c.	T_fg_7_part_433	D06			
36072	TERRENO VIA PIETRASANTINA (LATO CIMITERO) VERDE PUBBLICO _	61_Terreni - 2106_Altri terreni n.a.c.	T_fg_7_part_436	D06			

36163	TERRENO VIA PIETRASANTINA (LATO CIMITERO) _ terreno sterrato usato come parcheggio sul retro del cimitero suburbano	61_Terreni - 2106_Altri terreni n.a.c.	T_fg_7_part_44	D04			
36073	TERRENO VIA PIETRASANTINA (LATO CIMITERO) _ area adiacente i capannoni di via S. Jacopo - Una parte è incolta - fabbricati non accatastati	61_Terreni - 2106_Altri terreni n.a.c.	T_fg_7_part_459 - fabbricati non accatastati	D04			
36165	TERRENO VIA PIETRASANTINA (LATO CIMITERO) _ terreno su cui è stata costruita un'ala del cimitero suburbano	61_Terreni - 2106_Altri terreni n.a.c.	T_fg_7_part_53	D06	D06	D06	
41891	PARCO ARCHEOLOGICO NECROPOLI ETRUSCA _	62_Fabbricati - 2224_Siti archeologici di valore culturale storico ed artistico	T_fg_7_part_7	D02			D06
47222	AREA ADIBITA A PARCHEGGIO DELLA NECROPOLI ETRUSCA _	61_Terreni - 2106_Altri terreni n.a.c.	T_fg_7_part_8	D06			
62549	TERRENO IN GOLENA D'ARNO A SAN PIERO A GRADO (FG. 70) _	61_Terreni - 2106_Altri terreni n.a.c.	T_fg_70_part_10	D04		D06	
62550	TERRENO IN GOLENA D'ARNO A SAN PIERO A GRADO (FG. 70) _	61_Terreni - 2106_Altri terreni n.a.c.	T_fg_70_part_17	D04		D06	
62551	TERRENO IN GOLENA D'ARNO A SAN PIERO A GRADO (FG. 70) _	61_Terreni - 2106_Altri terreni n.a.c.	T_fg_70_part_18	D04		D06	
62546	TERRENO IN GOLENA D'ARNO A SAN PIERO A GRADO (FG. 70) _	61_Terreni - 2106_Altri terreni n.a.c.	T_fg_70_part_2	D04		D06	
52724	AREE EX TRACCIATO FERROTRANVIARIO DAL CIMITERO S. PIERO AL LAMONE DESTINATE A PISTA CICLABILE _	53_Infrastrutture demaniali - 1301_Infrastrutture demaniali stradali	T_fg_70_part_34,53,56,70,40,31,78,39,36	D06			
62552	TERRENO IN GOLENA D'ARNO A SAN PIERO A GRADO (FG. 70) _	61_Terreni - 2106_Altri terreni n.a.c.	T_fg_70_part_43	D04		D06	
62553	TERRENO IN GOLENA D'ARNO A SAN PIERO A GRADO (FG. 70) _	61_Terreni - 2106_Altri terreni n.a.c.	T_fg_70_part_45	D04		D06	
62554	TERRENO IN GOLENA D'ARNO A SAN PIERO A GRADO (FG. 70) _	61_Terreni - 2106_Altri terreni n.a.c.	T_fg_70_part_49	D04		D06	
62555	TERRENO IN GOLENA D'ARNO A SAN PIERO A GRADO (FG. 70) _	61_Terreni - 2106_Altri terreni n.a.c.	T_fg_70_part_55	D04		D06	
62547	TERRENO IN GOLENA D'ARNO A SAN PIERO A GRADO (FG. 70) _	61_Terreni - 2106_Altri terreni n.a.c.	T_fg_70_part_6	D04		D06	
62556	TERRENO IN GOLENA D'ARNO A SAN PIERO A GRADO (FG. 70) _	61_Terreni - 2106_Altri terreni n.a.c.	T_fg_70_part_67	D04		D06	
62557	TERRENO IN GOLENA D'ARNO A SAN PIERO A GRADO (FG. 70) _	61_Terreni - 2106_Altri terreni n.a.c.	T_fg_70_part_74	D04		D06	
62548	TERRENO IN GOLENA D'ARNO A SAN PIERO A GRADO (FG. 70) _	61_Terreni - 2106_Altri terreni n.a.c.	T_fg_70_part_8	D04		D06	

62558	TERRENO IN GOLENA D'ARNO A SAN PIERO A GRADO (FG. 70) _	61_Terreni - 2106_Altri terreni n.a.c.	T_fg_70_part_80	D04		D06	
60159	TERRENO IN GOLENA D'ARNO A SAN PIERO A GRADO _	61_Terreni - 2106_Altri terreni n.a.c.	T_fg_71_part_1	D04		D06	
62511	TERRENO IN GOLENA D'ARNO A SAN PIERO A GRADO (FG. 71) _	61_Terreni - 2106_Altri terreni n.a.c.	T_fg_71_part_1	D04		D06	
60161	TERRENO IN GOLENA D'ARNO A SAN PIERO A GRADO _	61_Terreni - 2106_Altri terreni n.a.c.	T_fg_71_part_2	D04		D06	
62512	TERRENO IN GOLENA D'ARNO A SAN PIERO A GRADO (FG. 71) _	61_Terreni - 2106_Altri terreni n.a.c.	T_fg_71_part_2	D04		D06	
62514	TERRENO IN GOLENA D'ARNO A SAN PIERO A GRADO (FG. 71) _	61_Terreni - 2106_Altri terreni n.a.c.	T_fg_71_part_27	D04		D06	
62513	TERRENO IN GOLENA D'ARNO A SAN PIERO A GRADO (FG. 71) _	61_Terreni - 2106_Altri terreni n.a.c.	T_fg_71_part_3	D04		D06	
62515	TERRENO IN GOLENA D'ARNO A SAN PIERO A GRADO (FG. 71) _	61_Terreni - 2106_Altri terreni n.a.c.	T_fg_71_part_39	D04		D06	
51889	FASCIA DI TERRENO POSTO FRA IL FIUME ARNO E IL VIALE D'ANNUNZIO _ scarpata con alberature, a sinistra del viale d'annunziom che va dalla via vecchia di marina a Via di Torretta	61_Terreni - 2106_Altri terreni n.a.c.	T_fg_71_part_4	D04			
62516	TERRENO IN GOLENA D'ARNO A SAN PIERO A GRADO (FG. 71) _	61_Terreni - 2106_Altri terreni n.a.c.	T_fg_71_part_42	D04		D06	
62517	TERRENO IN GOLENA D'ARNO A SAN PIERO A GRADO (FG. 71) _	61_Terreni - 2106_Altri terreni n.a.c.	T_fg_71_part_61	D04		D06	
62518	TERRENO IN GOLENA D'ARNO A SAN PIERO A GRADO (FG. 71) _	61_Terreni - 2106_Altri terreni n.a.c.	T_fg_71_part_62	D04		D06	
62519	TERRENO IN GOLENA D'ARNO A SAN PIERO A GRADO (FG. 71) _	61_Terreni - 2106_Altri terreni n.a.c.	T_fg_71_part_62	D04		D06	
62520	TERRENO IN GOLENA D'ARNO A SAN PIERO A GRADO (FG. 71) _	61_Terreni - 2106_Altri terreni n.a.c.	T_fg_71_part_63	D04		D06	
62521	TERRENO IN GOLENA D'ARNO A SAN PIERO A GRADO (FG. 71) _	61_Terreni - 2106_Altri terreni n.a.c.	T_fg_71_part_64	D04		D06	
62522	TERRENO IN GOLENA D'ARNO A SAN PIERO A GRADO (FG. 71) _	61_Terreni - 2106_Altri terreni n.a.c.	T_fg_71_part_66	D04		D06	
52732	TERRENI COSTITUENTI LA VIA SCAURO A S. PIERO A GRADO _	62_Fabbricati - 2219_Beni immobili n.a.c.	T_fg_72_part_110,114	D06			
36093	TERRENO ZONA S. PIERO A GRADO _ terreno costituente la Via SCAURO	61_Terreni - 2106_Altri terreni n.a.c.	T_fg_72_part_111	D04			
36152	TERRENO ZONA S. PIERO A GRADO _ terreno costituente la Via SCAURO	61_Terreni - 2106_Altri terreni n.a.c.	T_fg_72_part_113	D04			
36094	TERRENO ZONA S. PIERO A GRADO _ terreno costituente la Via SCAURO	61_Terreni - 2106_Altri terreni n.a.c.	T_fg_72_part_115	D04			
51511	TERRENO IN VIA DEI CONDOTTI DI ASCIANO _	61_Terreni - 2106_Altri terreni n.a.c.	T_fg_72_part_38	D04			

42593	TERRENI IN VALLE DELLE FONTI NEI PRESSI DELL ACQUEDOTTO _	61_Terreni - 2106_Altri terreni n.a.c.	T_fg_73_part_193	D04			
42594	TERRENI IN VALLE DELLE FONTI NEI PRESSI DELL ACQUEDOTTO _	61_Terreni - 2106_Altri terreni n.a.c.	T_fg_73_part_211	D04			
42595	TERRENI IN VALLE DELLE FONTI NEI PRESSI DELL ACQUEDOTTO _	61_Terreni - 2106_Altri terreni n.a.c.	T_fg_73_part_212	D04			
42596	TERRENI IN VALLE DELLE FONTI NEI PRESSI DELL ACQUEDOTTO _	61_Terreni - 2106_Altri terreni n.a.c.	T_fg_73_part_214	D04			
42597	TERRENI IN VALLE DELLE FONTI NEI PRESSI DELL ACQUEDOTTO _	61_Terreni - 2106_Altri terreni n.a.c.	T_fg_73_part_217	D04			
42605	TERRENI _	61_Terreni - 2106_Altri terreni n.a.c.	T_fg_73_part_286	D04			
36839	TERRENO ZONA S. PIERO A GRADO COSTITUENTE PORZIONE DELLA VIA E. REPETTI _	61_Terreni - 2106_Altri terreni n.a.c.	T_fg_73_part_337	D06			
36840	TERRENO ZONA S. PIERO A GRADO COSTITUENTE PORZIONE DELLA VIA E. REPETTI _	61_Terreni - 2106_Altri terreni n.a.c.	T_fg_73_part_339	D06			
61642	TERRENI IN S. PIERO A GRADO COSTITUENTI PORZIONE DELLA VIA E. REPETTI _	61_Terreni - 2106_Altri terreni n.a.c.	T_fg_73_part_373,343	D06			
42598	TERRENI IN VALLE DELLE FONTI NEI PRESSI DELL ACQUEDOTTO _	61_Terreni - 2106_Altri terreni n.a.c.	T_fg_73_part_894	D04			
42799	BOSCO LA FAETA _	61_Terreni - 2106_Altri terreni n.a.c.	T_fg_74_part_2	D04			
42800	BOSCO LA FAETA _	61_Terreni - 2106_Altri terreni n.a.c.	T_fg_75_part_2	D04			
42801	BOSCO LA FAETA _	61_Terreni - 2106_Altri terreni n.a.c.	T_fg_75_part_3	D04			
37105	TERRENO ZONA NAVICELLI _ zona Aurelia - fosso con aree laterali circostanti dalla strada di accesso al depuratore alla strada di accesso all'ikea - con pista ciclabile?	61_Terreni - 2106_Altri terreni n.a.c.	T_fg_76_part_101	D04			
37104	TERRENO ZONA NAVICELLI _ zona Aurelia - fosso con aree laterali circostanti dalla strada di accesso al depuratore alla strada di accesso all'ikea - con pista ciclabile?	61_Terreni - 2106_Altri terreni n.a.c.	T_fg_76_part_103	D04			
37103	TERRENO ZONA NAVICELLI _ zona Aurelia - fosso con aree laterali circostanti dalla strada di accesso al depuratore alla strada di accesso all'ikea - con pista ciclabile?	61_Terreni - 2106_Altri terreni n.a.c.	T_fg_76_part_104	D04			

37101	TERRENO ZONA NAVICELLI _ zona aurelia - pannelli fotovoltaici - fosso con area circostante - pista ciclabile?	61_Terreni - 2106_Altri terreni n.a.c.	T_fg_76_part_110	D04			
37100	TERRENO ZONA NAVICELLI _ zona aurelia - pannelli fotovoltaici - fosso con area circostante - pista ciclabile?	61_Terreni - 2106_Altri terreni n.a.c.	T_fg_76_part_112	D04			
37098	TERRENO ZONA NAVICELLI _ zona aurelia - pannelli fotovoltaici - fosso con area circostante - pista ciclabile?	61_Terreni - 2106_Altri terreni n.a.c.	T_fg_76_part_114	D04			
37099	TERRENO ZONA NAVICELLI _ zona aurelia - pannelli fotovoltaici - fosso con area circostante - pista ciclabile?	61_Terreni - 2106_Altri terreni n.a.c.	T_fg_76_part_117	D04			
47717	NUOVI SCOLI DI PISA - 2° TRATTO _	61_Terreni - 2106_Altri terreni n.a.c.	T_fg_76_part_19,116,91,94,95,96,107,86,85,83,99	D06			
48316	TERRENO CON IMPIANTO FOTOVOLTAICO IN DIRITTO DI SUPERFICIE A TERZI _	61_Terreni - 2104_Terreni edificabili	T_fg_76_part_419	D04			
36842	TERRENO LIMITROFO IMPIANTO FOTOVOLTAICO _ accesso al depuratore	61_Terreni - 2106_Altri terreni n.a.c.	T_fg_76_part_79	D04			
42606	TERRENO LUNGO I CONDOTTI DI ASCIANO _	61_Terreni - 2106_Altri terreni n.a.c.	T_fg_77_part_134	D04			
36074	TERRENO ZONA GAGNO - I PASSI _ terreno sterrato in parte utilizzato come campo sportivo	61_Terreni - 2106_Altri terreni n.a.c.	T_fg_8_part_1004	D14			
36091	TERRENO ZONA GAGNO - I PASSI (IN PORZIONE VIA PIETRO GIORDANI) _ Porzione della Via P. Giordani con area incolta	61_Terreni - 2106_Altri terreni n.a.c.	T_fg_8_part_1006	D04			
62341	TERRENO COSTITUENTE LA ROTATORIA SUL PROLUNGAMENTO DI VIA GIOACCHINO BELLI _	61_Terreni - 2106_Altri terreni n.a.c.	T_fg_8_part_1062	D06			
63923	AREA LUNGO IL FIUME MORTE A FIANCO IMPIANTO SPORTIVO PRIVATO (ORTI SOCIALI) _	61_Terreni - 2106_Altri terreni n.a.c.	T_fg_8_part_1112	D06			
63920	AREA SU CUI SONO IN COSTRUZIONE 18 ALLOGGI ERP VIA BELLI LOC. I PASSI (progetto HOPE) _	61_Terreni - 2104_Terreni edificabili	T_fg_8_part_1113	D13			
42616	TERRENI ADIACENTI E LIMITROFI ALL ACQUEDOTTO DI FILETTOLE _	61_Terreni - 2106_Altri terreni n.a.c.	T_fg_8_part_1114	D04			

63922	AREA A CONFINE CON STRUTTURA GEODETICA I PASSI, DESTINATA A STRADA VIA G. BELLI _	61_Terreni - 2106_Altri terreni n.a.c.	T_fg_8_part_1114	D06			
63921	AREA A CONFINE CON STRUTTURA GEODETICA I PASSI, DESTINATA A PARCHEGGIO _	61_Terreni - 2106_Altri terreni n.a.c.	T_fg_8_part_1115	D06			
47559	TERRENO EX ATER _ porzione di terreno interno area residenziale Via di Gagno	61_Terreni - 2106_Altri terreni n.a.c.	T_fg_8_part_147	D04			
52746	AREE DI PERTINENZA ALLOGGI ERP IN GAGNO _	62_Fabbricati - 2219_Beni immobili n.a.c.	T_fg_8_part_158,560	D13	APES	APES	
42621	TERRENI ADIACENTI E LIMITROFI ALL ACQUEDOTTO DI FILETTOLE _	61_Terreni - 2106_Altri terreni n.a.c.	T_fg_8_part_165	D04			
42623	TERRENI ADIACENTI E LIMITROFI ALL ACQUEDOTTO DI FILETTOLE _	61_Terreni - 2106_Altri terreni n.a.c.	T_fg_8_part_169	D04			
42610	TERRENI ADIACENTI E LIMITROFI ALL ACQUEDOTTO DI FILETTOLE _	61_Terreni - 2106_Altri terreni n.a.c.	T_fg_8_part_172	D04			
42625	TERRENI ADIACENTI E LIMITROFI ALL ACQUEDOTTO DI FILETTOLE _	61_Terreni - 2106_Altri terreni n.a.c.	T_fg_8_part_173	D04			
42626	TERRENI ADIACENTI E LIMITROFI ALL ACQUEDOTTO DI FILETTOLE _	61_Terreni - 2106_Altri terreni n.a.c.	T_fg_8_part_176	D04			
42627	TERRENI ADIACENTI E LIMITROFI ALL ACQUEDOTTO DI FILETTOLE _	61_Terreni - 2106_Altri terreni n.a.c.	T_fg_8_part_177	D04			
42629	TERRENI ADIACENTI E LIMITROFI ALL ACQUEDOTTO DI FILETTOLE _	61_Terreni - 2106_Altri terreni n.a.c.	T_fg_8_part_181	D04			
42630	TERRENI ADIACENTI E LIMITROFI ALL ACQUEDOTTO DI FILETTOLE _	61_Terreni - 2106_Altri terreni n.a.c.	T_fg_8_part_182	D04			
42631	TERRENI ADIACENTI E LIMITROFI ALL ACQUEDOTTO DI FILETTOLE _	61_Terreni - 2106_Altri terreni n.a.c.	T_fg_8_part_185	D04			
42635	TERRENI ADIACENTI E LIMITROFI ALL ACQUEDOTTO DI FILETTOLE _	61_Terreni - 2106_Altri terreni n.a.c.	T_fg_8_part_186	D04			
42633	TERRENI ADIACENTI E LIMITROFI ALL ACQUEDOTTO DI FILETTOLE _	61_Terreni - 2106_Altri terreni n.a.c.	T_fg_8_part_196	D04			
42634	TERRENI ADIACENTI E LIMITROFI ALL ACQUEDOTTO DI FILETTOLE _	61_Terreni - 2106_Altri terreni n.a.c.	T_fg_8_part_207	D04			
42622	TERRENI ADIACENTI E LIMITROFI ALL ACQUEDOTTO DI FILETTOLE _	61_Terreni - 2106_Altri terreni n.a.c.	T_fg_8_part_208	D04			
42617	TERRENI ADIACENTI E LIMITROFI ALL ACQUEDOTTO DI FILETTOLE _	61_Terreni - 2106_Altri terreni n.a.c.	T_fg_8_part_212	D04			
42632	TERRENI ADIACENTI E LIMITROFI ALL ACQUEDOTTO DI FILETTOLE _	61_Terreni - 2106_Altri terreni n.a.c.	T_fg_8_part_219	D04			
42624	TERRENI ADIACENTI E LIMITROFI ALL ACQUEDOTTO DI FILETTOLE _	61_Terreni - 2106_Altri terreni n.a.c.	T_fg_8_part_220	D04			
42611	TERRENI ADIACENTI E LIMITROFI ALL ACQUEDOTTO DI FILETTOLE _	61_Terreni - 2106_Altri terreni n.a.c.	T_fg_8_part_221	D04			

42612	TERRENI ADIACENTI E LIMITROFI ALL ACQUEDOTTO DI FILETTOLE _	61_Terreni - 2106_Altri terreni n.a.c.	T_fg_8_part_222	D04			
42613	TERRENI ADIACENTI E LIMITROFI ALL ACQUEDOTTO DI FILETTOLE _	61_Terreni - 2106_Altri terreni n.a.c.	T_fg_8_part_223	D04			
42614	TERRENI ADIACENTI E LIMITROFI ALL ACQUEDOTTO DI FILETTOLE _	61_Terreni - 2106_Altri terreni n.a.c.	T_fg_8_part_238	D04			
42615	TERRENI ADIACENTI E LIMITROFI ALL ACQUEDOTTO DI FILETTOLE _	61_Terreni - 2106_Altri terreni n.a.c.	T_fg_8_part_239	D04			
42618	TERRENI ADIACENTI E LIMITROFI ALL ACQUEDOTTO DI FILETTOLE _	61_Terreni - 2106_Altri terreni n.a.c.	T_fg_8_part_250	D04			
42619	TERRENI ADIACENTI E LIMITROFI ALL ACQUEDOTTO DI FILETTOLE _	61_Terreni - 2106_Altri terreni n.a.c.	T_fg_8_part_252	D04			
42620	TERRENI ADIACENTI E LIMITROFI ALL ACQUEDOTTO DI FILETTOLE _	61_Terreni - 2106_Altri terreni n.a.c.	T_fg_8_part_268	D04			
36188	TERRENO LUNGO LA FERROVIA - ZONA GAGNO - I PASSI _	61_Terreni - 2106_Altri terreni n.a.c.	T_fg_8_part_35	D04			
36184	AREA N.5 POSTA IN GAGNO ZONA GAGNO - I PASSI _ triangolo di area a verde in Via S. Jacopo a fianco ferrovia	61_Terreni - 2106_Altri terreni n.a.c.	T_fg_8_part_36	D04			
36178	AREA A VERDE CON IMPIANTO PALLACANESTRO _ area a verde attrezzato	61_Terreni - 2106_Altri terreni n.a.c.	T_fg_8_part_440	D04			
47556	TERRENO EX ATER _	61_Terreni - 2106_Altri terreni n.a.c.	T_fg_8_part_449	D04			
47557	TERRENO EX ATER _ porzione di terreno incolto recintato in Via Tommaso Pisano	61_Terreni - 2106_Altri terreni n.a.c.	T_fg_8_part_497	D04			
36181	TERRENO ZONA GAGNO - I PASSI _ terreno sterrato in parte utilizzato come campo sportivo	61_Terreni - 2106_Altri terreni n.a.c.	T_fg_8_part_724	D14			
36182	TERRENO ZONA GAGNO - I PASSI (VIA FERDINANDO GALIANI) _ Via Ferdiano Galiani con area a parcheggio	61_Terreni - 2106_Altri terreni n.a.c.	T_fg_8_part_893	D06			
36183	TERRENO ZONA GAGNO - I PASSI _ area a verde lungo la via S. Jacopo che va da Via di Gagno a Via Marzabotto (erp?)	61_Terreni - 2106_Altri terreni n.a.c.	T_fg_8_part_925	D13			
36171	TERRENO LUNGO LA FERROVIA - ZONA GAGNO - I PASSI _	61_Terreni - 2106_Altri terreni n.a.c.	T_fg_8_part_950	D04			
36172	TERRENO LUNGO LA FERROVIA - ZONA GAGNO - I PASSI _	61_Terreni - 2106_Altri terreni n.a.c.	T_fg_8_part_952	D04			
36190	TERRENO LUNGO LA FERROVIA - ZONA GAGNO - I PASSI _	61_Terreni - 2106_Altri terreni n.a.c.	T_fg_8_part_954	D04			

36185	TERRENO LUNGO LA FERROVIA - ZONA GAGNO - I PASSI _	61_Terreni - 2106_Altri terreni n.a.c.	T_fg_8_part_956	D04			
36175	TERRENO LUNGO LA FERROVIA - ZONA GAGNO - I PASSI _	61_Terreni - 2106_Altri terreni n.a.c.	T_fg_8_part_958	D04			
36066	TERRENO ZONA GAGNO - I PASSI _ area a verde in Via Marzabotto	61_Terreni - 2106_Altri terreni n.a.c.	T_fg_8_part_993	D04			
36067	TERRENO ZONA GAGNO - I PASSI _ porzione della Via Marzabotto	61_Terreni - 2106_Altri terreni n.a.c.	T_fg_8_part_994	D04			
36844	TERRENO ZONA OSPEDALETTO - VIA EMILIA _ area parcheggio largo C. N. Massei a Ospedaletto	61_Terreni - 2106_Altri terreni n.a.c.	T_fg_82_part_109	D04			
36846	TERRENO ZONA OSPEDALETTO - VIA EMILIA _ area parcheggio largo C. N. Massei a Ospedaletto	61_Terreni - 2106_Altri terreni n.a.c.	T_fg_82_part_269	D04			
36847	TERRENO ZONA OSPEDALETTO - VIA EMILIA _ striscia di terreno a lato Maxicar in Via a. Meucci	61_Terreni - 2106_Altri terreni n.a.c.	T_fg_82_part_345	D04			
36848	TERRENO ZONA OSPEDALETTO - VIA EMILIA _ striscia di terreno a lato Maxicar in Via a. Meucci	61_Terreni - 2106_Altri terreni n.a.c.	T_fg_82_part_359	D04			
36850	TERRENO ZONA OSPEDALETTO - VIA EMILIA _ terreno in via del fosso vecchio incolto con vegetazione spontanea	61_Terreni - 2106_Altri terreni n.a.c.	T_fg_82_part_459	D04			
36851	TERRENO ZONA OSPEDALETTO - VIA EMILIA _ terreno incolto lungo Via del Fosso Vecchio	61_Terreni - 2106_Altri terreni n.a.c.	T_fg_82_part_460	D04			
36852	TERRENO ZONA OSPEDALETTO - VIA EMILIA _ terreno incolto lungo Via del Fosso Vecchio	61_Terreni - 2106_Altri terreni n.a.c.	T_fg_82_part_462	D04			
36843	TERRENI ED AREE COSTITUENTI LARGO C.N. MASSEI IN OSPEDALETTO _	61_Terreni - 2106_Altri terreni n.a.c.	T_fg_82_part_52,111,452,697,696,699	D06			
36853	TERRENO ZONA OSPEDALETTO - VIA EMILIA _ terreno costituente porzione della Via Pontecorvo in adiacenza alla rotonta, con area a verde	61_Terreni - 2106_Altri terreni n.a.c.	T_fg_82_part_559	D04			
36854	TERRENO ZONA OSPEDALETTO - VIA EMILIA _ terreno costituente porzione della Via Pontecorvo in adiacenza alla rotonta, con area a verde	61_Terreni - 2106_Altri terreni n.a.c.	T_fg_82_part_560	D04			

36855	TERRENO ZONA OSPEDALETTO - VIA EMILIA _ terreno costituente porzione di Via del Fosso Vecchio con terreni incolti adiacenti	61_Terreni - 2106_Altri terreni n.a.c.	T_fg_82_part_579	D04			
36856	TERRENO ZONA OSPEDALETTO - VIA EMILIA _ porzione, dalla SS 206, della Via del Caligi	61_Terreni - 2106_Altri terreni n.a.c.	T_fg_82_part_582	D04			
36857	TERRENO ZONA OSPEDALETTO - VIA EMILIA _ terreno costituente porzione della Via Pontecorvo in adiacenza alla rotonda, con area a verde	61_Terreni - 2106_Altri terreni n.a.c.	T_fg_82_part_590	D04			
36858	TERRENO ZONA OSPEDALETTO - VIA EMILIA _ terreno costituente porzione della Via Pontecorvo in adiacenza alla rotonda, con area a verde	61_Terreni - 2106_Altri terreni n.a.c.	T_fg_82_part_591	D04			
36859	TERRENO ZONA OSPEDALETTO - VIA EMILIA _	61_Terreni - 2106_Altri terreni n.a.c.	T_fg_82_part_657	D04			
36860	TERRENO ZONA OSPEDALETTO - VIA EMILIA _	61_Terreni - 2106_Altri terreni n.a.c.	T_fg_82_part_658	D04			
36861	TERRENO ZONA OSPEDALETTO - VIA EMILIA _	61_Terreni - 2106_Altri terreni n.a.c.	T_fg_82_part_659	D04			
36862	TERRENO ZONA OSPEDALETTO - VIA EMILIA _ terreni costituenti porzione di Via del Fosso Vecchio, della rotonda e di porzione di Via Giovanni Gronchi	61_Terreni - 2106_Altri terreni n.a.c.	T_fg_82_part_683	D04			
43013	TERRENO tra VIA LE RENE e VIA BENEDETTINI - area a verde attrezzato e sgambatura cani _	61_Terreni - 2106_Altri terreni n.a.c.	T_fg_82_part_692	D06			
36864	TERRENO ZONA OSPEDALETTO - VIA EMILIA _ vialino pedonale che da largo C. N. Massei porta alla pista sportiva	61_Terreni - 2106_Altri terreni n.a.c.	T_fg_82_part_695	D04			
64281	GIARDINO DELLA SCUOLA ELEMENTARE BARACCA _	61_Terreni - 2106_Altri terreni n.a.c.	T_fg_82_part_701,705,707	D06			
36869	TERRENO ZONA OSPEDALETTO - VIA EMILIA _ vialino pedonale che da largo C. N. Massei porta alla pista sportiva	61_Terreni - 2106_Altri terreni n.a.c.	T_fg_82_part_703	D04			
60363	TERRENO IN VIA LE RENE CON DIRITTO DI SUPERFICIE _	61_Terreni - 2104_Terreni edificabili	T_fg_82_part_718	D04			

36006	TERRENO ZONA OSPEDALETTO - VIA EMILIA - VIA DEL FOSSO VECCHIO _ terreno in via del Fosso Vecchio incolto su cui insiste SRB di telefonia mobile	61_Terreni - 2106_Altri terreni n.a.c.	T_fg_82_part_756	D04			
36005	TERRENO ZONA OSPEDALETTO - VIA EMILIA _ terreno in via del Fosso Vecchio incolto	61_Terreni - 2106_Altri terreni n.a.c.	T_fg_82_part_757	D04			
36004	TERRENO ZONA OSPEDALETTO - VIA EMILIA _ terreno in via del Fosso Vecchio incolto	61_Terreni - 2106_Altri terreni n.a.c.	T_fg_82_part_759	D04			
36003	TERRENO ZONA OSPEDALETTO - VIA EMILIA _ terreno in via del Fosso Vecchio incolto	61_Terreni - 2106_Altri terreni n.a.c.	T_fg_82_part_761	D04			
37086	TERRENO ZONA OSPEDALETTO - VIA EMILIA _ terreni costituenti porzione della rotonda inizio di Via Giovanni Gronchi	61_Terreni - 2106_Altri terreni n.a.c.	T_fg_82_part_764	D04			
36872	TERRENO ZONA OSPEDALETTO - VIA EMILIA _ terreno incolto con vegetazione spontanea adiacente il campo nomadi	61_Terreni - 2106_Altri terreni n.a.c.	T_fg_83_part_11	D04			
36879	TERRENO ZONA OSPEDALETTO - VIA EMILIA _ terreno incolto tra Via Maggiore d'Oratoio e Via C.L. Ragghianti e porzione della Via C.L. Ragghianti	61_Terreni - 2106_Altri terreni n.a.c.	T_fg_83_part_124	D04			
36880	TERRENO ZONA OSPEDALETTO - VIA EMILIA _ terreno incolto tra Via Maggiore d'Oratoio e Via C.L. Ragghianti e porzione della Via C.L. Ragghianti	61_Terreni - 2106_Altri terreni n.a.c.	T_fg_83_part_125	D04			
36881	TERRENO ZONA OSPEDALETTO - VIA EMILIA _ terreno incolto tra Via Maggiore d'Oratoio e Via C.L. Ragghianti e porzione della Via C.L. Ragghianti	61_Terreni - 2106_Altri terreni n.a.c.	T_fg_83_part_126	D04			
36883	TERRENO ZONA OSPEDALETTO - VIA EMILIA _ terreno incolto con vegetazione spontanea in Via A. Meucci angolo Via SS 206	61_Terreni - 2106_Altri terreni n.a.c.	T_fg_83_part_131	D04			
36873	TERRENO ZONA OSPEDALETTO - VIA EMILIA _ campo nomadi??	61_Terreni - 2106_Altri terreni n.a.c.	T_fg_83_part_15	D04			
51891	PORZIONE DI VIA RAGLIANTI _	62_Fabbricati - 2219_Beni immobili n.a.c.	T_fg_83_part_232	D06			

51892	resede in uso ai capannoni che hanno accesso da via ferraris _ terreno intercluso sul retro della Cassa Edile in Via Ferraris	61_Terreni - 2106_Altri terreni n.a.c.	T_fg_83_part_266	D04			
51893	terreni incolti/abbandonati adiacenti via maggiore di oratoio _ terreno incolto in Via Maggiore di oratoio angolo via Ferraris	61_Terreni - 2106_Altri terreni n.a.c.	T_fg_83_part_292,293	D04			
51890	PORZIONE DI VIA CANNIZZARO DA FRAZIONARE _ terreno incolto con vegetazione spontanea a lato della Via Jan Palach	61_Terreni - 2106_Altri terreni n.a.c.	T_fg_83_part_308,311,307,303,143,312,304	D04			
36884	TERRENO ZONA OSPEDALETTO - VIA EMILIA _ terreno incolto con vegetazione spontanea a lato della Via Jan Palach	61_Terreni - 2106_Altri terreni n.a.c.	T_fg_83_part_330	D04			
37097	TERRENO ZONA OSPEDALETTO - VIA EMILIA _ terreno costituente porzione di Via del Fosso Vecchio con terreni incolti adiacenti	61_Terreni - 2106_Altri terreni n.a.c.	T_fg_83_part_354	D04			
61009	TERRENO IN VIA BRECCIA ANGOLO VIA BELLATALLA TRAVERSA _ area incolta che dovrebbe fare parte della strada	61_Terreni - 2106_Altri terreni n.a.c.	T_fg_83_part_449	D04			
49949	TERRENO IN VIA MEUCCI A OSPEDALETTO _ terreno incolto con vegetazione spontanea in Via A. Meucci angolo Via SS 206	61_Terreni - 2106_Altri terreni n.a.c.	T_fg_83_part_485	D04			
47397	TERRENO IN OSPEDALETTO _ area con manufatto particolare (Impianto??) accanto al parcheggio Unday	61_Terreni - 2106_Altri terreni n.a.c.	T_fg_83_part_489	D04			
36089	TERRENO ZONA OSPEDALETTO - VIA EMILIA _ terreno costituente porzione di Via del Fosso Vecchio con terreni incolti adiacenti	61_Terreni - 2106_Altri terreni n.a.c.	T_fg_83_part_507	D04			
36874	TERRENO ZONA OSPEDALETTO - VIA EMILIA _ terreno incolto con vegetazione spontanea in Via A. Meucci angolo Via SS 206	61_Terreni - 2106_Altri terreni n.a.c.	T_fg_83_part_66	D04			
36876	TERRENO ZONA OSPEDALETTO - VIA EMILIA _ terreno incolto tra Via Maggiore d'Oratoio e Via C.L. Raghianti e porzione della Via C.L. Raghianti	61_Terreni - 2106_Altri terreni n.a.c.	T_fg_83_part_69	D04			

36877	TERRENO ZONA OSPEDALETTO - VIA EMILIA SU CUI INSISTE LA EX TABACCAIA _	61_Terreni - 2106_Altri terreni n.a.c.	T_fg_83_part_85 (PART 578)	D04			
36878	TERRENO ZONA OSPEDALETTO - VIA EMILIA _	61_Terreni - 2106_Altri terreni n.a.c.	T_fg_83_part_89	D04			
36885	TERRENO ZONA MARINA DI PISA - TIRRENIA _	61_Terreni - 2106_Altri terreni n.a.c.	T_fg_84_part_12	D04			
36890	TERRENO ZONA MARINA DI PISA - TIRRENIA _ area all'interno del parcheggio Bagno la perla	61_Terreni - 2106_Altri terreni n.a.c.	T_fg_84_part_1735	D04			
36891	TERRENO ZONA MARINA DI PISA - TIRRENIA _ vasta area adibita in parte a parcheggio ed in parte area boscata Via Litoranea via Enrico diacono	61_Terreni - 2106_Altri terreni n.a.c.	T_fg_84_part_1772	D04			
36893	TERRENO ZONA MARINA DI PISA - TIRRENIA _ area marciapiede o cabine bagno balena?	61_Terreni - 2106_Altri terreni n.a.c.	T_fg_84_part_1884	D04			
36894	TERRENO ZONA MARINA DI PISA - TIRRENIA _ area marciapiede o cabine bagno balena?	61_Terreni - 2106_Altri terreni n.a.c.	T_fg_84_part_1885	D04			
36895	TERRENO ZONA MARINA DI PISA - TIRRENIA _ porzioncina di terreno a lato di INVILLA sulla via litoranea	61_Terreni - 2106_Altri terreni n.a.c.	T_fg_84_part_1886	D04			
36896	TERRENO ZONA MARINA DI PISA - TIRRENIA (MANUFATTO NEI PRESSI DEL BOBOBA VIA LITORANEA 7 A MARINA DI _ terreno su cui insiste un immobile non accatastato	61_Terreni - 2106_Altri terreni n.a.c.	T_fg_84_part_1887	D04			
36897	TERRENO ZONA MARINA DI PISA - TIRRENIA _ porzione di marciapiede davanti a Roca de Mar	61_Terreni - 2106_Altri terreni n.a.c.	T_fg_84_part_1888	D04			
36898	TERRENO ZONA MARINA DI PISA - TIRRENIA _ porzione di terreno con manufatto in muratura davanti al Cipriano's Roca de mar	61_Terreni - 2106_Altri terreni n.a.c.	T_fg_84_part_1889	D04			
36899	TERRENO ZONA MARINA DI PISA - TIRRENIA _ terreno incolto con ampia vegetazione ai margini della sede stradale	61_Terreni - 2106_Altri terreni n.a.c.	T_fg_84_part_1891	D04			
36900	TERRENO ZONA MARINA DI PISA - TIRRENIA _ striscia di terreno incolto lungo l'argine del canale dei navicelli	61_Terreni - 2106_Altri terreni n.a.c.	T_fg_84_part_1896	D04			

36901	TERRENO ZONA MARINA DI PISA - TIRRENIA _ porzione di terreno dunale fronte mare con siepe + aree a parcheggio - Bagno La Perla	61_Terreni - 2106_Altri terreni n.a.c.	T_fg_84_part_1899	D04			
36886	TERRENO ZONA MARINA DI PISA - TIRRENIA _ area boscata lungo la via dei pioppi che va dalla bigattiera fino al viale della selva comprende anche la strada Via dei Girasoli e via delle abetelle e via delle mortelle	61_Terreni - 2106_Altri terreni n.a.c.	T_fg_84_part_19	D04			
36902	TERRENO ZONA MARINA DI PISA - TIRRENIA _ porzione di terreno fronte mare con aree a parcheggio - Bagno Calypso	61_Terreni - 2106_Altri terreni n.a.c.	T_fg_84_part_1902	D04			
52726	AREE EX TRACCIATO FERROTRANVIARIO DA VIA ARNINO MARINA DI PISA A TIRRENIA VIONE VANNINI _	53_Infrastrutture demaniali - 1301_Infrastrutture demaniali stradali	T_fg_84_part_20,2055,1767	D04			
36055	TERRENO ZONA MARINA DI PISA - TIRRENIA _ porzione di terreno con manufatto + area a verde - Bagno Miramare Resort	61_Terreni - 2106_Altri terreni n.a.c.	T_fg_84_part_2082	D04			
60401	TERRENO LUNGO IL VIALE DEL TIRRENO NEI PRESSI DEL BOBOBA _	61_Terreni - 2106_Altri terreni n.a.c.	T_fg_84_part_2084	D06			
36043	TERRENO ZONA MARINA DI PISA - TIRRENIA _ porzione di terreno con vegetazione ed area a parcheggio davanti al Cipriano's Roca de mar	61_Terreni - 2106_Altri terreni n.a.c.	T_fg_84_part_2086	D04			
36056	TERRENO ZONA MARINA DI PISA - TIRRENIA _ piccolissima porzione di terreno con manufatto - Bagno Corallo	61_Terreni - 2106_Altri terreni n.a.c.	T_fg_84_part_2281	D04			
36046	TERRENO ZONA MARINA DI PISA - TIRRENIA _ porzione di terreno fronte mare con alberi + manufatti - a ridosso del Bagno Continental Resort	61_Terreni - 2106_Altri terreni n.a.c.	T_fg_84_part_2288	D04			
36058	TERRENO ZONA MARINA DI PISA - TIRRENIA _ piccolissima porzione di terreno con area a parcheggio - Bagno Venere	61_Terreni - 2106_Altri terreni n.a.c.	T_fg_84_part_2501	D04			
36059	TERRENO ZONA MARINA DI PISA - TIRRENIA _ piccolissima porzione di terreno con manufatto - Bagno Venere	61_Terreni - 2106_Altri terreni n.a.c.	T_fg_84_part_2502	D04			

36035	TERRENO ZONA MARINA DI PISA - TIRRENIA _ striscia di terreno fronte mare con alberi + manufatti + aree a parcheggio - a ridosso di vari Bagni	61_Terreni - 2106_Altri terreni n.a.c.	T_fg_84_part_2788	D04			
36036	TERRENO ZONA MARINA DI PISA - TIRRENIA _ piccola striscia di terreno all'interno del Bagno La Pace	61_Terreni - 2106_Altri terreni n.a.c.	T_fg_84_part_2792	D04			
36037	TERRENO ZONA MARINA DI PISA - TIRRENIA _ piccola striscia di bosco adiacente il Bagno La Pace	61_Terreni - 2106_Altri terreni n.a.c.	T_fg_84_part_2794	D04			
36038	TERRENO ZONA MARINA DI PISA - TIRRENIA _ piccola striscia di terreno adiacente il Bagno Lido	61_Terreni - 2106_Altri terreni n.a.c.	T_fg_84_part_2795	D04			
36047	TERRENO ZONA MARINA DI PISA - TIRRENIA _ porzione di terreno fronte mare con alberi + manufatti + aree a parcheggio - a ridosso di vari Bagni	61_Terreni - 2106_Altri terreni n.a.c.	T_fg_84_part_2796	D04			
36050	TERRENO ZONA MARINA DI PISA - TIRRENIA _ terreno con manufatti - Bagno Paradiso	61_Terreni - 2106_Altri terreni n.a.c.	T_fg_84_part_2801	D04			
36052	TERRENO ZONA MARINA DI PISA - TIRRENIA _ piccolissima porzione di terreno con manufatto - Bagno Lido	61_Terreni - 2106_Altri terreni n.a.c.	T_fg_84_part_2806	D04			
36053	TERRENO ZONA MARINA DI PISA - TIRRENIA _ porzione di terreno con manufatto - Bagno La Pace	61_Terreni - 2106_Altri terreni n.a.c.	T_fg_84_part_2809	D04			
36042	TERRENO ZONA MARINA DI PISA - TIRRENIA _ porzione di bosco ed area a parcheggio davanti al Cipriano's Roca de mar	61_Terreni - 2106_Altri terreni n.a.c.	T_fg_84_part_2851	D04			
36039	TERRENO ZONA MARINA DI PISA - TIRRENIA _ piccola striscia di terreno incolto adiacente il Bagno Lido	61_Terreni - 2106_Altri terreni n.a.c.	T_fg_84_part_2861	D04			
36040	TERRENO ZONA MARINA DI PISA - TIRRENIA _ piccola striscia di bosco adiacente il Bagno Lido	61_Terreni - 2106_Altri terreni n.a.c.	T_fg_84_part_2862	D04			
36041	TERRENO ZONA MARINA DI PISA - TIRRENIA _ piccola striscia di terreno incolto adiacente il Bagno Lido	61_Terreni - 2106_Altri terreni n.a.c.	T_fg_84_part_2865	D04			
36048	TERRENO ZONA MARINA DI PISA - TIRRENIA _ porzione di terreno fronte mare con alberi + manufatti - a ridosso del Bagno Lido	61_Terreni - 2106_Altri terreni n.a.c.	T_fg_84_part_2867	D04			

36049	TERRENO ZONA MARINA DI PISA - TIRRENIA _ piccola porzione di terreno sabbioso Bagno Lido	61_Terreni - 2106_Altri terreni n.a.c.	T_fg_84_part_2868	D04			
36051	TERRENO ZONA MARINA DI PISA - TIRRENIA _ terreno sabbioso con manufatti - Bagno Lido	61_Terreni - 2106_Altri terreni n.a.c.	T_fg_84_part_2872	D04			
36044	TERRENO ZONA MARINA DI PISA - TIRRENIA _ porzione di terreno fronte mare con alberi + manufatti + aree a parcheggio - a ridosso di vari Bagni	61_Terreni - 2106_Altri terreni n.a.c.	T_fg_84_part_2952	D04			
36045	TERRENO ZONA MARINA DI PISA - TIRRENIA _ porzione di bosco + terreno con manufatti adiacente il Bagno Tirrenia	61_Terreni - 2106_Altri terreni n.a.c.	T_fg_84_part_2956	D04			
36034	TERRENO ZONA MARINA DI PISA - TIRRENIA _ striscia di terreno fronte mare con alberi + manufatti + aree a parcheggio - a ridosso di vari Bagni	61_Terreni - 2106_Altri terreni n.a.c.	T_fg_84_part_2959	D04			
36057	TERRENO ZONA MARINA DI PISA - TIRRENIA _ porzione di terreno fronte mare con alberi + manufatti + aree a parcheggio - a ridosso di vari Bagni	61_Terreni - 2106_Altri terreni n.a.c.	T_fg_84_part_2967	D04			
50748	TERRENO CIRCOSTANTE LA SCUOLA EL. VIVIANI marina di pisa - VIA ARNINO/VIA GUIDI (manufatti) _ area boscata incolta con vegetazione spontanea intorno il complesso ex colonia Viviani con entrata da via camillo guidi	61_Terreni - 2106_Altri terreni n.a.c.	T_fg_84_part_3304	D06			
50747	TERRENO BOSCO MISTO ZONA MARINA DI PISA - TIRRENIA _	61_Terreni - 2106_Altri terreni n.a.c.	T_fg_84_part_3306	D06			
36054	TERRENO BOSCHIVO ZONA MARINA DI PISA - TIRRENIA _	61_Terreni - 2106_Altri terreni n.a.c.	T_fg_84_part_3310	D04			
60038	PORZIONE DI TERRENO ADIBITA A PARCHEGGIO NEI PRESSI DELL'EX BAGNO DEGLI AMERICANI _	61_Terreni - 2106_Altri terreni n.a.c.	T_fg_84_part_3311	D06			
42798	TERRENO LATO MARE DOPO IL CAMPEGGIO INTERNAZIONALE, ADIACENTE VIALE L'INGRESSO EX RIFORMATORIO _	61_Terreni - 2106_Altri terreni n.a.c.	T_fg_84_part_3557	D04			
36888	TERRENO ZONA MARINA DI PISA - TIRRENIA _ area boscata lungo la via litoranea da viale della selva a via Pisorno	61_Terreni - 2106_Altri terreni n.a.c.	T_fg_84_part_377	D04			

36889	TERRENO ZONA MARINA DI PISA - TIRRENIA _ porzione strada Via Belvedere a Tirrenia	61_Terreni - 2106_Altri terreni n.a.c.	T_fg_84_part_381	D06			
36887	TERRENO ZONA MARINA DI PISA - TIRRENIA _ area boscata angola Via Litoranea Via della Bigattiera	61_Terreni - 2106_Altri terreni n.a.c.	T_fg_84_part_80	D04			
36903	TERRENO ZONA MARINA DI PISA LUNGO IL LAMONE _ bosco in via della bigattiera	61_Terreni - 2106_Altri terreni n.a.c.	T_fg_85_part_19	D04			
36032	TERRENO BOSCO MISTO ZONA MARINA DI PISA LUNGO IL LAMONE _	61_Terreni - 2106_Altri terreni n.a.c.	T_fg_85_part_394	D06			
36033	TERRENO BOSCO MISTO ZONA MARINA DI PISA LUNGO IL LAMONE _	61_Terreni - 2106_Altri terreni n.a.c.	T_fg_85_part_411	D06			
36022	TERRENO BOSCHIVO ADIACENTE IL CAMPO KENNEDY _	61_Terreni - 2106_Altri terreni n.a.c.	T_fg_85_part_433	D06			
36023	TERRENO BOSCHIVO ZONA MARINA DI PISA LUNGO IL LAMONE _	61_Terreni - 2106_Altri terreni n.a.c.	T_fg_85_part_434	D06			
36192	TERRENO ZONA PORTA A LUCCA _	61_Terreni - 2106_Altri terreni n.a.c.	T_fg_9_part_11	D04			
36193	TERRENO ZONA PORTA A LUCCA _	61_Terreni - 2106_Altri terreni n.a.c.	T_fg_9_part_1153	D04			
36194	TERRENO ZONA PORTA A LUCCA _	61_Terreni - 2106_Altri terreni n.a.c.	T_fg_9_part_1154	D04			
36195	TERRENO ZONA PORTA A LUCCA _ terreno utilizzati da privato in Via G. Bertini 10	61_Terreni - 2106_Altri terreni n.a.c.	T_fg_9_part_1155	D04			
36196	TERRENO ZONA PORTA A LUCCA _	61_Terreni - 2106_Altri terreni n.a.c.	T_fg_9_part_1156	D04			
36197	TERRENO ZONA PORTA A LUCCA _	61_Terreni - 2106_Altri terreni n.a.c.	T_fg_9_part_1157	D04			
36198	TERRENO ZONA PORTA A LUCCA _	61_Terreni - 2106_Altri terreni n.a.c.	T_fg_9_part_12	D04			
43037	AREA IN VIA DI GELLO _ area a verde angolo Via di Gello-Via G. Falcone	61_Terreni - 2106_Altri terreni n.a.c.	T_fg_9_part_1327	D04			
36200	TERRENO ZONA PORTA A LUCCA _	61_Terreni - 2106_Altri terreni n.a.c.	T_fg_9_part_1329	D04			
36201	TERRENO ZONA PORTA A LUCCA _	61_Terreni - 2106_Altri terreni n.a.c.	T_fg_9_part_1332	D04			
36203	TERRENO ZONA PORTA A LUCCA _	61_Terreni - 2106_Altri terreni n.a.c.	T_fg_9_part_1334	D04			
36205	TERRENO ZONA PORTA A LUCCA (via giovanni falcone) _ terreno incolto con vegetazione spontanea in via G. Falcone a lato del parco cani	61_Terreni - 2106_Altri terreni n.a.c.	T_fg_9_part_1341	D04			

55366	AREA A VERDE LUNGO LA VIA GIOVANNI FALCONE _	61_Terreni - 2106_Altri terreni n.a.c.	T_fg_9_part_1341	D06			
36206	TERRENO ZONA PORTA A LUCCA (via giovanni falcone) _ terreno incolto con vegetazione spontanea in via G. Falcone a lato del parco cani	61_Terreni - 2106_Altri terreni n.a.c.	T_fg_9_part_1343	D04			
36207	TERRENO ZONA PORTA A LUCCA _	61_Terreni - 2106_Altri terreni n.a.c.	T_fg_9_part_1344	D04			
36208	TERRENO ZONA PORTA A LUCCA _	61_Terreni - 2106_Altri terreni n.a.c.	T_fg_9_part_1347	D04			
36209	TERRENO ZONA PORTA A LUCCA (via giovanni falcone) _ terreno incolto con vegetazione spontanea in via G. Falcone a lato del parco cani	61_Terreni - 2106_Altri terreni n.a.c.	T_fg_9_part_1348	D04			
36210	TERRENO ZONA PORTA A LUCCA _ terreno incolto con vegetazione spontanea in via G. Falcone a lato del parco cani	61_Terreni - 2106_Altri terreni n.a.c.	T_fg_9_part_1349	D04			
36211	TERRENO ZONA PORTA A LUCCA _	61_Terreni - 2106_Altri terreni n.a.c.	T_fg_9_part_1351	D04			
36212	TERRENO ZONA PORTA A LUCCA _	61_Terreni - 2106_Altri terreni n.a.c.	T_fg_9_part_1353	D04			
36214	TERRENO ZONA PORTA A LUCCA - VIA DI GELLO _ area recintata impianti enel?	61_Terreni - 2106_Altri terreni n.a.c.	T_fg_9_part_1356	D04			
42776	TERRENO PER SISTEMAZIONE IDRAULICA PISA NORD - IDROVORA _	61_Terreni - 2106_Altri terreni n.a.c.	T_fg_9_part_1405	D06			
42774	TERRENO PER SISTEMAZIONE IDRAULICA PISA NORD - IDROVORA _	61_Terreni - 2106_Altri terreni n.a.c.	T_fg_9_part_1406	D06			
55365	TERRENO COSTITUENTE LA VIA PIETRO CONSANI E PARTE DELLA VIA GIOVANNI FALCONE _	61_Terreni - 2106_Altri terreni n.a.c.	T_fg_9_part_1414	D06			
63988	AREE COSTITUENTI LA VIA LUIGI RIZZO _	61_Terreni - 2106_Altri terreni n.a.c.	T_fg_9_part_1446	D06			
42773	TERRENO PER SISTEMAZIONE IDRAULICA PISA NORD - IDROVORA _	61_Terreni - 2106_Altri terreni n.a.c.	T_fg_9_part_501	D06			
36215	TERRENO ZONA PORTA A LUCCA _	61_Terreni - 2106_Altri terreni n.a.c.	T_fg_9_part_654	D04			
36216	TERRENO ZONA PORTA A LUCCA _	61_Terreni - 2106_Altri terreni n.a.c.	T_fg_9_part_759	D04			
36217	TERRENO ZONA PORTA A LUCCA _ marciapiede via Padro Roques	61_Terreni - 2106_Altri terreni n.a.c.	T_fg_9_part_934	D06			

36218	TERRENO ZONA PORTA A LUCCA _ marciapiede via Padro Roques	61_Terreni - 2106_Altri terreni n.a.c.	T_fg_9_part_935	D06			
36917	TERRENO ZONA OSPEDALETTO - LUNGO FERROVIA VOLTERRA-PISA _ terreno incolto con vegeta zione spontanea con fabbricato rurale diroccato in area ex Tabaccaia	61_Terreni - 2106_Altri terreni n.a.c.	T_fg_93_part_12	D04			
36925	TERRENO ZONA OSPEDALETTO - LUNGO FERROVIA VOLTERRA-PISA _ terreno incolto con vegeta zione spontanea con fabbricato rurale diroccato in area ex Tabaccaia	61_Terreni - 2106_Altri terreni n.a.c.	T_fg_93_part_124	D04			
36926	TERRENO ZONA OSPEDALETTO - LUNGO FERROVIA VOLTERRA-PISA _ terreno incolto con vegeta zione spontanea con fabbricato rurale diroccato in area ex Tabaccaia	61_Terreni - 2106_Altri terreni n.a.c.	T_fg_93_part_129	D04			
36927	TERRENO ZONA OSPEDALETTO - LUNGO FERROVIA VOLTERRA-PISA _ terreno porzione via A. Bellatalla	61_Terreni - 2106_Altri terreni n.a.c.	T_fg_93_part_130	D04			
36928	TERRENO ZONA OSPEDALETTO - LUNGO FERROVIA VOLTERRA-PISA _ area costituente la rotonda dalla Via SS 206 a Via A. Bellatalla	61_Terreni - 2106_Altri terreni n.a.c.	T_fg_93_part_132	D04			
36918	TERRENO ZONA OSPEDALETTO - LUNGO FERROVIA VOLTERRA-PISA _ terreno incolto, a confine SS 206, adiacente complessi industriali, tra la Via Ennio de Giorgi ed il fosso	61_Terreni - 2106_Altri terreni n.a.c.	T_fg_93_part_15	D04			
36933	TERRENO ZONA OSPEDALETTO - LUNGO FERROVIA VOLTERRA-PISA _ terreno costituente porzione della Via A. Bellatalla Traversa	61_Terreni - 2106_Altri terreni n.a.c.	T_fg_93_part_158	D04			
36934	TERRENO ZONA OSPEDALETTO - LUNGO FERROVIA VOLTERRA-PISA _ terreno costituente porzione della Via A. Bellatalla Traversa	61_Terreni - 2106_Altri terreni n.a.c.	T_fg_93_part_167	D04			
36937	TERRENO ZONA OSPEDALETTO - LUNGO FERROVIA VOLTERRA-PISA _ terreno incolto con vegetazione spontanea all'inizio di Via A. Bellatalla	61_Terreni - 2106_Altri terreni n.a.c.	T_fg_93_part_170	D04			

36919	TERRENO ZONA OSPEDALETTO - LUNGO FERROVIA VOLTERRA-PISA _ terreno incolto dopo il fosso della Via Maggiore d'Oratoio - are ex Tabaccaia	61_Terreni - 2106_Altri terreni n.a.c.	T_fg_93_part_18	D04			
36943	TERRENO ZONA OSPEDALETTO - LUNGO FERROVIA VOLTERRA-PISA _ terreno incolto, a confine SS 206, adiacente il complesso FORTI	61_Terreni - 2106_Altri terreni n.a.c.	T_fg_93_part_187	D04			
36944	TERRENO ZONA OSPEDALETTO - LUNGO FERROVIA VOLTERRA-PISA _ terreno incolto, a confine SS 206, adiacente il complesso FORTI	61_Terreni - 2106_Altri terreni n.a.c.	T_fg_93_part_188	D04			
36945	TERRENO ZONA OSPEDALETTO - LUNGO FERROVIA VOLTERRA-PISA _ terreno incolto, a confine SS 206, adiacente complessi industriali, tra la Via Ennio de Giorgi ed il fosso, costituente anche porzione della Via A. Bellatalla Traversa	61_Terreni - 2106_Altri terreni n.a.c.	T_fg_93_part_189	D04			
36946	TERRENO ZONA OSPEDALETTO - LUNGO FERROVIA VOLTERRA-PISA _ terreno incolto, a confine SS 206, adiacente il complesso FORTI	61_Terreni - 2106_Altri terreni n.a.c.	T_fg_93_part_194	D04			
36947	TERRENO ZONA OSPEDALETTO - LUNGO FERROVIA VOLTERRA-PISA _ terreno costituente la Via Archimede Bellatalla	61_Terreni - 2106_Altri terreni n.a.c.	T_fg_93_part_196	D04			
36948	TERRENO ZONA OSPEDALETTO - LUNGO FERROVIA VOLTERRA-PISA _ terreno incolto, a confine SS 206, adiacente complessi industriali, tra la Via Ennio de Giorgi ed il fosso	61_Terreni - 2106_Altri terreni n.a.c.	T_fg_93_part_200	D04			
36949	TERRENO ZONA OSPEDALETTO - LUNGO FERROVIA VOLTERRA-PISA _ terreno costituente la Via Archimede Bellatalla	61_Terreni - 2106_Altri terreni n.a.c.	T_fg_93_part_201	D04			
36950	TERRENO ZONA OSPEDALETTO - LUNGO FERROVIA VOLTERRA-PISA _ terreno costituente la Via Archimede Bellatalla	61_Terreni - 2106_Altri terreni n.a.c.	T_fg_93_part_203	D04			
36951	TERRENO ZONA OSPEDALETTO - LUNGO FERROVIA VOLTERRA-PISA _ terreno costituente la Via Archimede Bellatalla	61_Terreni - 2106_Altri terreni n.a.c.	T_fg_93_part_206	D04			

36952	TERRENO ZONA OSPEDALETTO - LUNGO FERROVIA VOLTERRA-PISA _ terreno costituente la Via Archimede Bellatalla	61_Terreni - 2106_Altri terreni n.a.c.	T_fg_93_part_207	D04			
36953	TERRENO ZONA OSPEDALETTO - LUNGO FERROVIA VOLTERRA-PISA _ terreno costituente la Via Archimede Bellatalla	61_Terreni - 2106_Altri terreni n.a.c.	T_fg_93_part_210	D04			
36954	TERRENO ZONA OSPEDALETTO - LUNGO FERROVIA VOLTERRA-PISA _ terreno costituente la Via Archimede Bellatalla	61_Terreni - 2106_Altri terreni n.a.c.	T_fg_93_part_211	D04			
36955	TERRENO ZONA OSPEDALETTO - LUNGO FERROVIA VOLTERRA-PISA _ terreno costituente la Via Archimede Bellatalla	61_Terreni - 2106_Altri terreni n.a.c.	T_fg_93_part_214	D04			
36904	TERRENO ZONA OSPEDALETTO - MONTACCHIELLO _ terreno incolto tra Via Maggiore d'Oratoio e Via C.L. Ragghianti su cui insiste un impianto per distributore di benzina	61_Terreni - 2106_Altri terreni n.a.c.	T_fg_93_part_227	D04			
36905	TERRENO ZONA OSPEDALETTO - LUNGO FERROVIA VOLTERRA-PISA _ terreno costituente porzione della Via A. Bellatalla Traversa	61_Terreni - 2106_Altri terreni n.a.c.	T_fg_93_part_229	D04			
36906	TERRENO ZONA OSPEDALETTO - LUNGO FERROVIA VOLTERRA-PISA _ terreno costituente porzione della Via A. Bellatalla Traversa	61_Terreni - 2106_Altri terreni n.a.c.	T_fg_93_part_230	D04			
36907	TERRENO ZONA OSPEDALETTO - LUNGO FERROVIA VOLTERRA-PISA _ terreno costituente porzione della Via A. Bellatalla Traversa	61_Terreni - 2106_Altri terreni n.a.c.	T_fg_93_part_232	D04			
36908	TERRENO ZONA OSPEDALETTO - LUNGO FERROVIA VOLTERRA-PISA _ terreno costituente porzione della Via A. Bellatalla Traversa	61_Terreni - 2106_Altri terreni n.a.c.	T_fg_93_part_233	D04			
36909	TERRENO ZONA OSPEDALETTO - LUNGO FERROVIA VOLTERRA-PISA _ terreno con fabbricati - tutto recintato - di fronte all'inceneritore	61_Terreni - 2106_Altri terreni n.a.c.	T_fg_93_part_259	D04			
36910	TERRENO ZONA OSPEDALETTO - LUNGO FERROVIA VOLTERRA-PISA _ terreno incolto, a confine SS 206, adiacente il complesso FORTI	61_Terreni - 2106_Altri terreni n.a.c.	T_fg_93_part_299	D04			

36911	TERRENO ZONA OSPEDALETTO - LUNGO FERROVIA VOLTERRA-PISA _ terreno incolto, a confine SS 206, adiacente il complesso FORTI	61_Terreni - 2106_Altri terreni n.a.c.	T_fg_93_part_301	D04			
36912	TERRENO ZONA OSPEDALETTO - LUNGO FERROVIA VOLTERRA-PISA _ terreno incolto, a confine SS 206, adiacente il complesso FORTI	61_Terreni - 2106_Altri terreni n.a.c.	T_fg_93_part_303	D04			
36913	TERRENO ZONA OSPEDALETTO - LUNGO FERROVIA VOLTERRA-PISA _ terreno incolto, a confine SS 206, adiacente il complesso FORTI	61_Terreni - 2106_Altri terreni n.a.c.	T_fg_93_part_305	D04			
36914	TERRENO ZONA OSPEDALETTO - LUNGO FERROVIA VOLTERRA-PISA _ terreno incolto, a confine SS 206, adiacente il complesso FORTI	61_Terreni - 2106_Altri terreni n.a.c.	T_fg_93_part_307	D04			
36915	TERRENO ZONA OSPEDALETTO - LUNGO FERROVIA VOLTERRA-PISA _ terreno incolto, a confine SS 206, adiacente il complesso FORTI	61_Terreni - 2106_Altri terreni n.a.c.	T_fg_93_part_309	D04			
36920	TERRENO ZONA OSPEDALETTO - LUNGO FERROVIA VOLTERRA-PISA _ terreno incolto, a confine SS 206, adiacente complessi industriali, tra la Via Ennio de Giorgi ed il fosso	61_Terreni - 2106_Altri terreni n.a.c.	T_fg_93_part_31	D04			
36916	TERRENO ZONA OSPEDALETTO - LUNGO FERROVIA VOLTERRA-PISA _ terreno incolto, a confine SS 206, adiacente il complesso FORTI	61_Terreni - 2106_Altri terreni n.a.c.	T_fg_93_part_311	D04			
36090	TERRENO ZONA OSPEDALETTO - LUNGO FERROVIA VOLTERRA-PISA _ terreno incolto, sul retro dei complessi industriali Colombani e Ghibli nei pressi di Via A. Bellatalla	61_Terreni - 2106_Altri terreni n.a.c.	T_fg_93_part_317	D04			
36921	TERRENO ZONA OSPEDALETTO - LUNGO FERROVIA VOLTERRA-PISA _ terreno incolto, a confine SS 206, adiacente complessi industriali, tra la Via Ennio de Giorgi ed il fosso	61_Terreni - 2106_Altri terreni n.a.c.	T_fg_93_part_32	D04			
36922	TERRENO ZONA OSPEDALETTO - LUNGO FERROVIA VOLTERRA-PISA _ terreno incolto tra Via Maggiore d'Oratoio e Via C.L. Raghianti	61_Terreni - 2106_Altri terreni n.a.c.	T_fg_93_part_85	D04			
36959	TERRENO ZONA TIRRENIA _ piccolissima porzione di terreno boschivo prima del Bagno Roma	61_Terreni - 2106_Altri terreni n.a.c.	T_fg_94_part_110	D04			

51478	ente urbano utilizzato per attraversamento con cavi elettrici _	61_Terreni - 2106_Altri terreni n.a.c.	T_fg_94_part_14	D04			
36962	TERRENO ZONA TIRRENIA _ porzione di bosco fronte mare + 2 vialetti interni a ridosso di vari Bagni	61_Terreni - 2106_Altri terreni n.a.c.	T_fg_94_part_1586	D04			
36963	TERRENO ZONA TIRRENIA _ porzione di terreno con alberi e di vialetto interno Bagno Golf	61_Terreni - 2106_Altri terreni n.a.c.	T_fg_94_part_1608	D04			
36964	TERRENO ZONA TIRRENIA _ porzione di terreno con alberi + terreno boschivo Bagno Nettuno	61_Terreni - 2106_Altri terreni n.a.c.	T_fg_94_part_1645	D04			
36965	TERRENO ZONA TIRRENIA _ porzione di terreno dunale + porzione di campo di calcio + area attrezzata Bagno Nettuno	61_Terreni - 2106_Altri terreni n.a.c.	T_fg_94_part_1646	D04			
36966	TERRENO ZONA TIRRENIA _ porzione di terreno boschivo Bagno Nettuno	61_Terreni - 2106_Altri terreni n.a.c.	T_fg_94_part_1648	D04			
37061	TERRENO VIA ERICHE ANGOLO VIA DEL BOSSOLO A TIRRENIA _	61_Terreni - 2106_Altri terreni n.a.c.	T_fg_94_part_1763P	D04			
36013	TERRENO BOSCHIVO ZONA TIRRENIA _	61_Terreni - 2106_Altri terreni n.a.c.	T_fg_94_part_1777	D06			
36015	TERRENO BOSCHIVO ZONA TIRRENIA _	61_Terreni - 2106_Altri terreni n.a.c.	T_fg_94_part_1779	D06			
36021	TERRENO BOSCHIVO ZONA TIRRENIA _	61_Terreni - 2106_Altri terreni n.a.c.	T_fg_94_part_1787	D06			
37062	TERRENO ZONA TIRRENIA _ striscia di terreno incolto fra la sede stradale ed alcune villette private	61_Terreni - 2106_Altri terreni n.a.c.	T_fg_94_part_1788	D04			
37063	TERRENO ZONA TIRRENIA _ striscia di terreno incolto fra la sede stradale ed alcune villette private	61_Terreni - 2106_Altri terreni n.a.c.	T_fg_94_part_1789	D04			
37064	TERRENO ZONA TIRRENIA _ striscia di terreno incolto fra la sede stradale ed alcune villette private	61_Terreni - 2106_Altri terreni n.a.c.	T_fg_94_part_1790	D04			
36014	TERRENO BOSCHIVO ZONA TIRRENIA _	61_Terreni - 2106_Altri terreni n.a.c.	T_fg_94_part_1791	D06			
36016	TERRENO ZONA TIRRENIA NEI PRESSI DEL COSMOPOLITAN _	61_Terreni - 2106_Altri terreni n.a.c.	T_fg_94_part_1792	D06			
37065	TERRENO ZONA TIRRENIA _ terreno con prato e alberi sopra la sede stradale + vialetto interno verso il mare + area a parcheggio con manufatti	61_Terreni - 2106_Altri terreni n.a.c.	T_fg_94_part_1797	D04			
37066	TERRENO ZONA TIRRENIA _	61_Terreni - 2106_Altri terreni n.a.c.	T_fg_94_part_1805	D04			

37067	TERRENO ZONA TIRRENIA _ striscia di bosco interno fra Sunlight e mare	61_Terreni - 2106_Altri terreni n.a.c.	T_fg_94_part_1806	D04			
36060	TERRENO ZONA TIRRENIA _ porzione di terreno fronte mare con alberi + manufatti + aree a parcheggio - a ridosso di vari Bagni	61_Terreni - 2106_Altri terreni n.a.c.	T_fg_94_part_1845	D04			
50920	AREA BOSCATI / PINETA TRA LARGO BELVEDERE E VIONE S. GUIDO _	61_Terreni - 2106_Altri terreni n.a.c.	T_fg_94_part_2458	D06			
36010	TERRENO BOSCHIVO ZONA TIRRENIA _	61_Terreni - 2106_Altri terreni n.a.c.	T_fg_94_part_2607	D06			
36960	TERRENO ZONA TIRRENIA _ porzione di terreno con sovrastanti fabbricati commerciali a ridosso di Piazza Belvedere	61_Terreni - 2106_Altri terreni n.a.c.	T_fg_94_part_283	D04			
36961	TERRENO ZONA TIRRENIA _ porzione di terreno nel giardino interno di una villetta privata Via dei Gattici	61_Terreni - 2106_Altri terreni n.a.c.	T_fg_94_part_352	D04			
36957	TERRENO ZONA TIRRENIA _ porzione di terreno lastricato recintato Acque Via Degli Oleandri	61_Terreni - 2106_Altri terreni n.a.c.	T_fg_94_part_61	D04			
36958	TERRENO ex EAT IN VIA DEGLI ONTANI _ porzione di bosco a ridosso di Via degli Ontani	61_Terreni - 2106_Altri terreni n.a.c.	T_fg_94_part_99	D04			
36967	TERRENO BOSCHIVO ZONA TIRRENIA - TRA IL LAMONE E LA LAMA _	61_Terreni - 2106_Altri terreni n.a.c.	T_fg_95_part_11	D06			
36025	TERRENO BOSCHIVO _	61_Terreni - 2106_Altri terreni n.a.c.	T_fg_95_part_20	D06			
36973	TERRENO ZONA TOMBOLO - PUNTA DEI PINI _ terreno incolto	61_Terreni - 2106_Altri terreni n.a.c.	T_fg_97_part_10	D04			
36969	TERRENO IN ZONA TOMBOLO - PUNTA DEI PINI _ area camp darby	61_Terreni - 2106_Altri terreni n.a.c.	T_fg_97_part_18	D04			
36974	TERRENO IN LOCALITA' PUNTA DEI PINI - LAGHETTO ARTIFICIALE _ terreno incontro con laghetto	61_Terreni - 2106_Altri terreni n.a.c.	T_fg_97_part_19	D04			
36970	TERRENO IN LOC. PUNTA DEI PINI - MANEGGIO CAVALLI _	61_Terreni - 2106_Altri terreni n.a.c.	T_fg_97_part_5	D04			
36971	TERRENO ZONA TOMBOLO - PUNTA DEI PINI - maneggio cavalli _	61_Terreni - 2106_Altri terreni n.a.c.	T_fg_97_part_6	D04			
36968	TERRENO IN ZONA TOMBOLO - PUNTA DEI PINI _ parte strada provinciale 22 con verde limitrofo	61_Terreni - 2106_Altri terreni n.a.c.	T_fg_97_part_8	D04			
36972	TERRENO ZONA TOMBOLO - PUNTA DEI PINI - MANEGGIO CAVALLI _	61_Terreni - 2106_Altri terreni n.a.c.	T_fg_97_part_9	D04			
36975	TERRENO IN LOCALITA' PUNTA DEI PINI _ terreno incolto	61_Terreni - 2106_Altri terreni n.a.c.	T_fg_98_part_17	D04			

36976	TERRENO IN LOCALITA' PUNTA DEI PINI _ terreno incolto	61_Terreni - 2106_Altri terreni n.a.c.	T_fg_98_part_32	D04			
51508	TERRENO RETRO DI VIA MILAZZO _	61_Terreni - 2106_Altri terreni n.a.c.		D04			