

## ARCHITETTO MICHELE GHIMENTI

## COLLABORATORI

Via Lungo Le Mura 36,  
56021, Cascina , Pisa  
tel 050/ 700740  
mail ghimele@hotmail.it

Arch. Valentina Toni

Geom. Pietro Rielli

Geol. Andrea Carmignani

## GEOMETRA TONI GIOVANNI

Piazza Martiri della Libertà 1C,  
56031, Bientina, Pisa  
tel.0587/723950  
mail info@studiotecnicotoni.it

oggetto:	
<b>PIANO ATTUATIVO</b> AI SENSI DELL'ART. 1.5.0 DELLE NTA DEL REGOLAMENTO URBANISTICO PER LA REALIZZAZIONE DI ABITAZIONI COLLETTIVE - Residenza Sanitaria Assistita RSA , Residenza Sanitaria a Carattere Comunitario per persone a rischio psico-sociale RSCC & Appartamenti per Anziani Senior Housing -	
ubicazione: <b>Comune di Pisa, Loc. Barbaricina, Via G. Pastore</b>	richiedente: <b>Romano Riccardo, CORI Impresa Sociale SRL, NEXT SRL</b>
Progettisti Capogruppo <b>Arch. Michele Ghimenti &amp; Geom. Giovanni Toni</b>	proprietà: <b>Parrocchia di Sant'Apollinare in Barbaricina</b>
<h1>TAV 7</h1> <p>Render e Fotoinserimenti</p>	
scala: -	data: Giugno 2020

**RENDER n°1**  
Vista Ingresso Ovest



**RENDER n°2**  
Vista Ingresso Sud

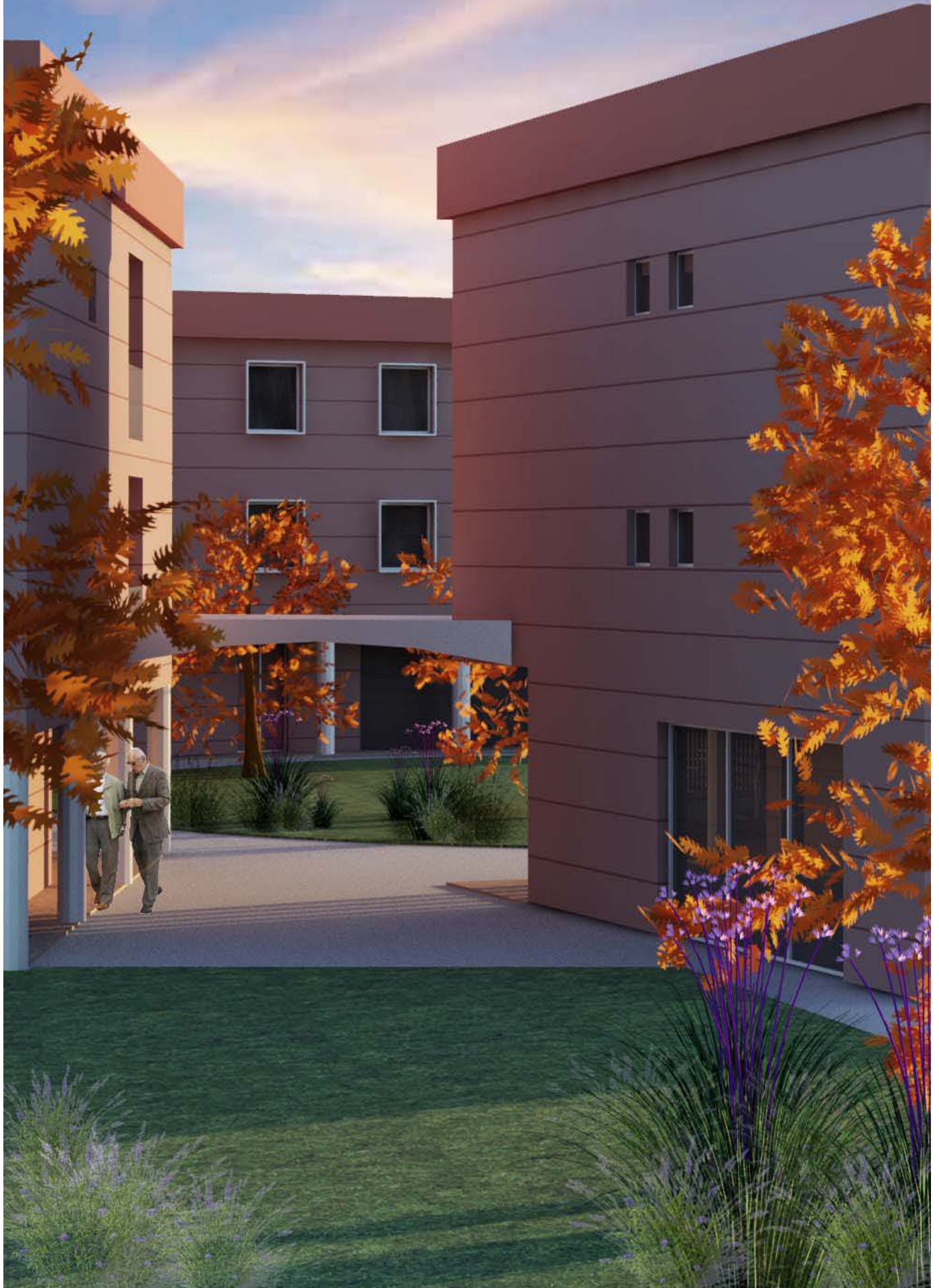

**RENDER n°3**  
Vista Prospetto Est Ingresso Principale



# FOTOINSERIMENTO n°1

Vista Volo d'Uccello



# FOTOINSERIMENTO n°2

Vista Volo d'Uccello

