

PROSPETTO NORD

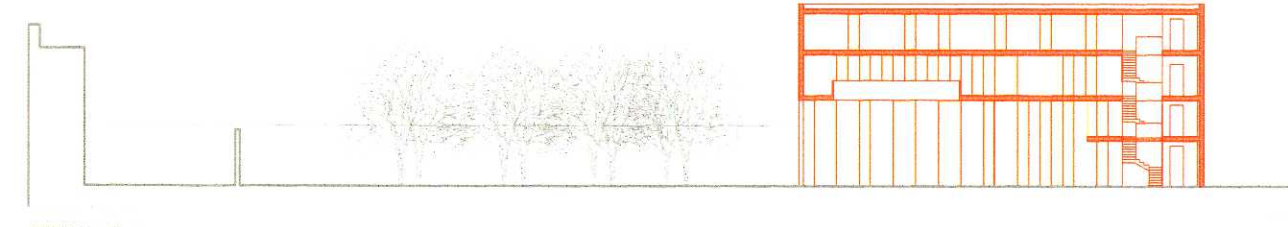

SEZIONE E_E

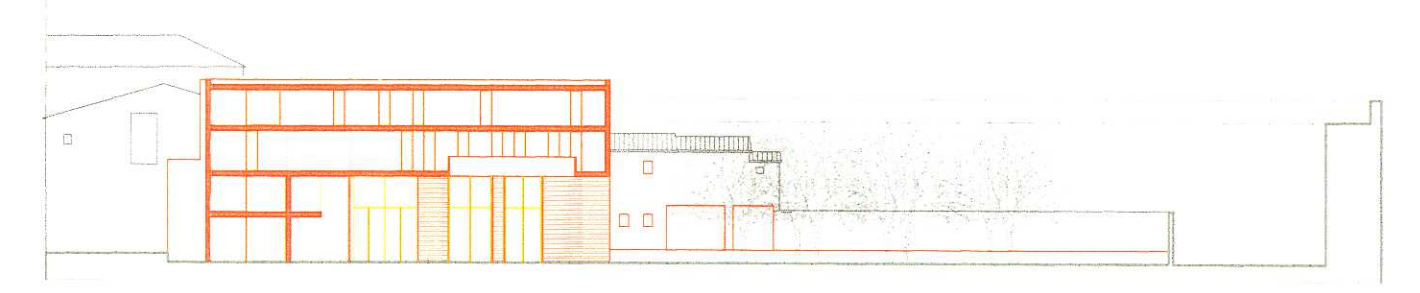

SEZIONE F_F

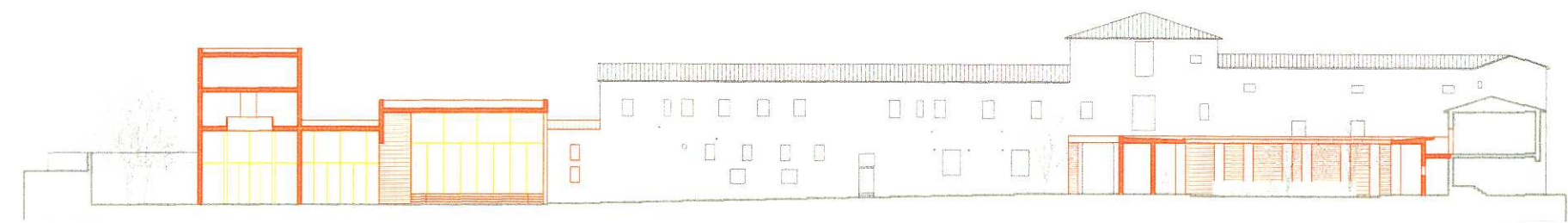

SEZIONE A_A

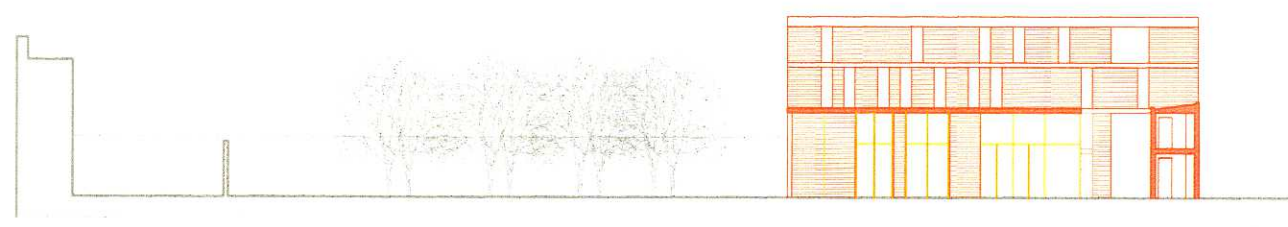

SEZIONE G_G

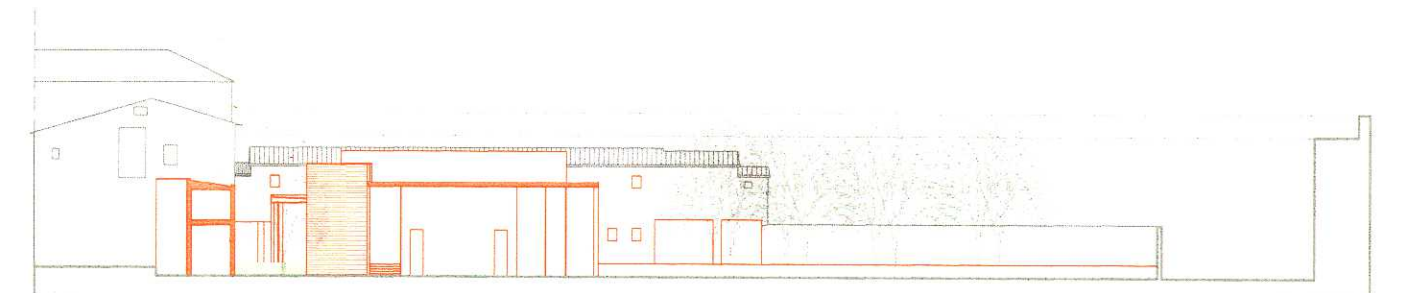

SEZIONE H_H

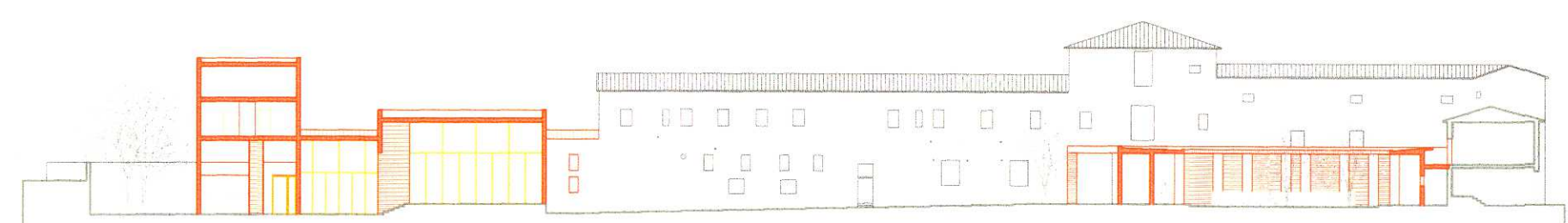

SEZIONE B_B

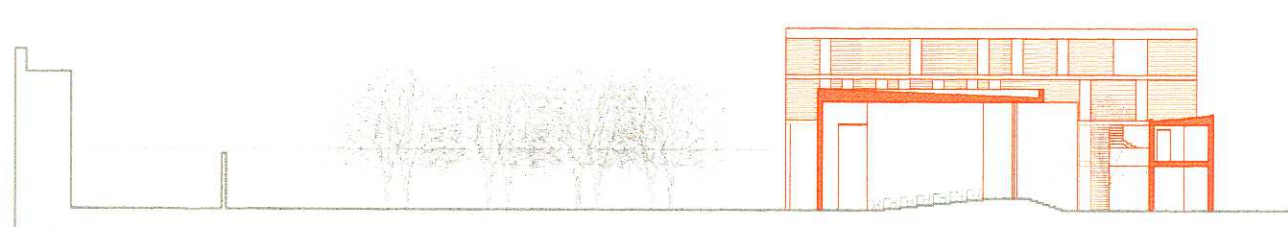

SEZIONE I_I

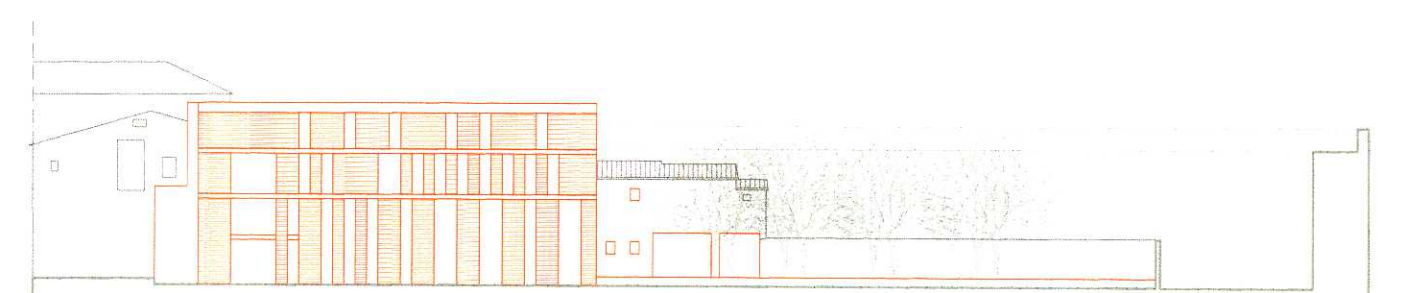

PROSPETTO LATO OVEST

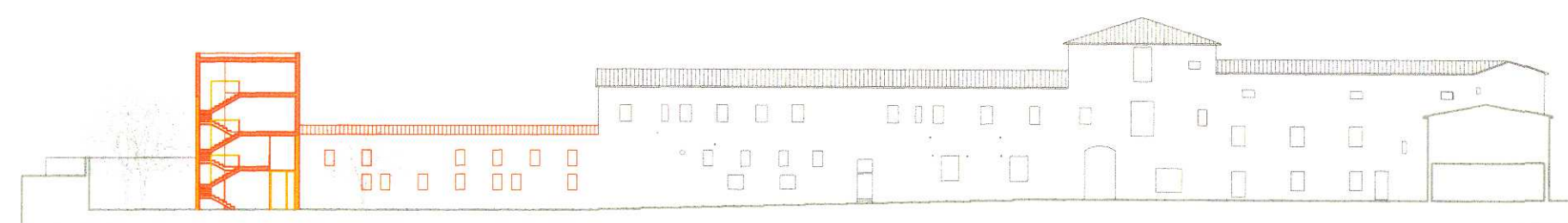

SEZIONE D_D

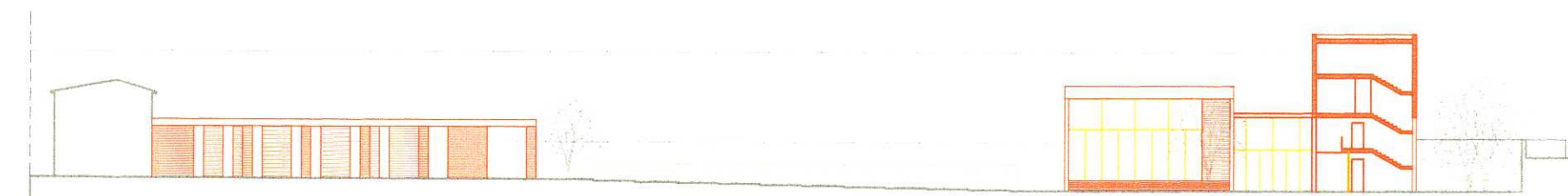

SEZIONE C_C

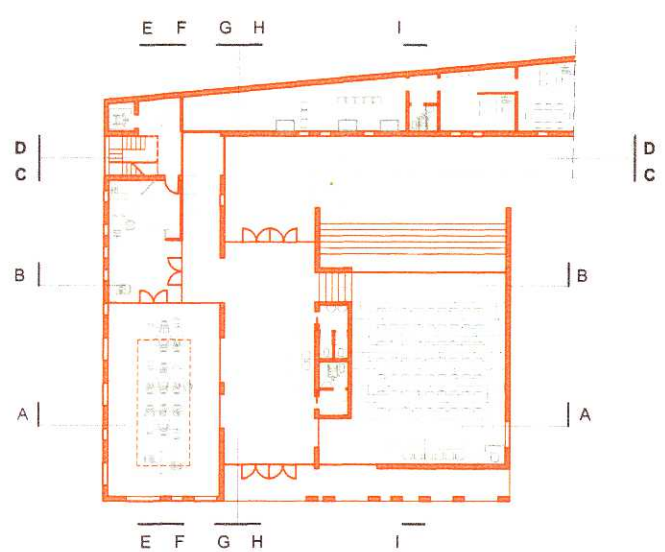

LIVELLO +0.00

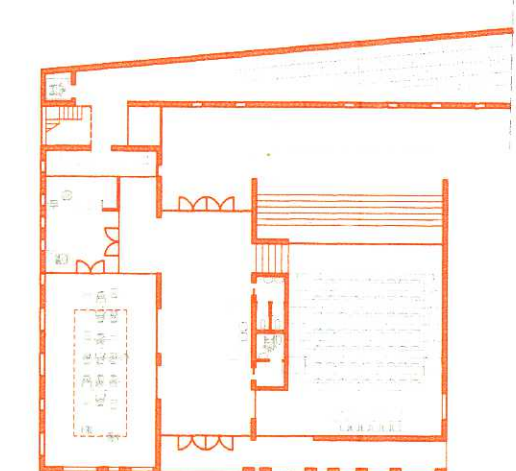

LIVELLO +330

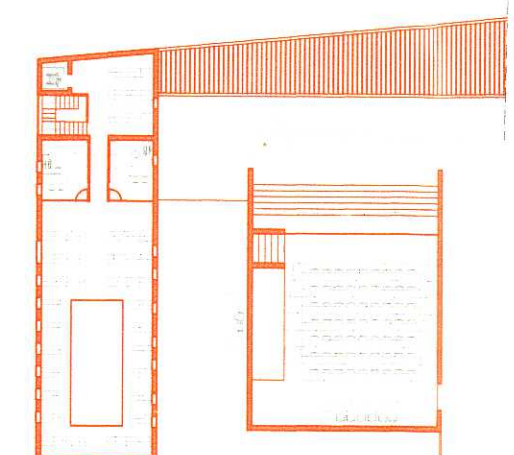

LIVELLO +600

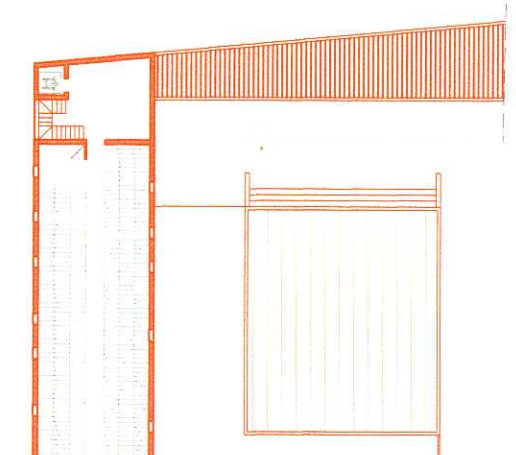

LIVELLO +900



Stefania FRANCESCHI Leonardo GERMANI architetti associati
 Borgo Stretto, 3 - 56127 Pisa ITALIA t. (+39) 050 3192926 e.mail st.franceschi@awn.it le.germani@awn.it

collaboratori
 Giulia Macchia

committente:
 Provincia Toscana Dell' Ordine dei Carmelitani Scalzi Padre Remo Battistini - Superiore Protempore Convento di San Torpè

oggetto:
 progetto di ampliamento Biblioteca del convento di San Torpè sita a Pisa data: giugno 2010

PROSPETTI E SEZIONI STATO DI PROGETTO
 PIANTE VARI LIVELLI STATO DI PROGETTO

scala grafica 1:500 0 5 10 25 tav. 2_2

Il presente elaborato è tutelato dalle normative vigenti in materia contro le riproduzioni non autorizzate; i concetti redatti sono, pertanto, di proprietà esclusiva di FRANCESCHI GERMANI architetti associati