

RELAZIONE DI DUE DILIGENCE TECNICO AMMINISTRATIVA



CODICE IMMOBILE: 011
INDIRIZZO: Via Dante Alighieri 13 - Comune di Palaia (PI) Località Forcoli
PROPRIETÀ: Comune di Pisa



ALLEGATO B – DOCUMENTI CATASTALI

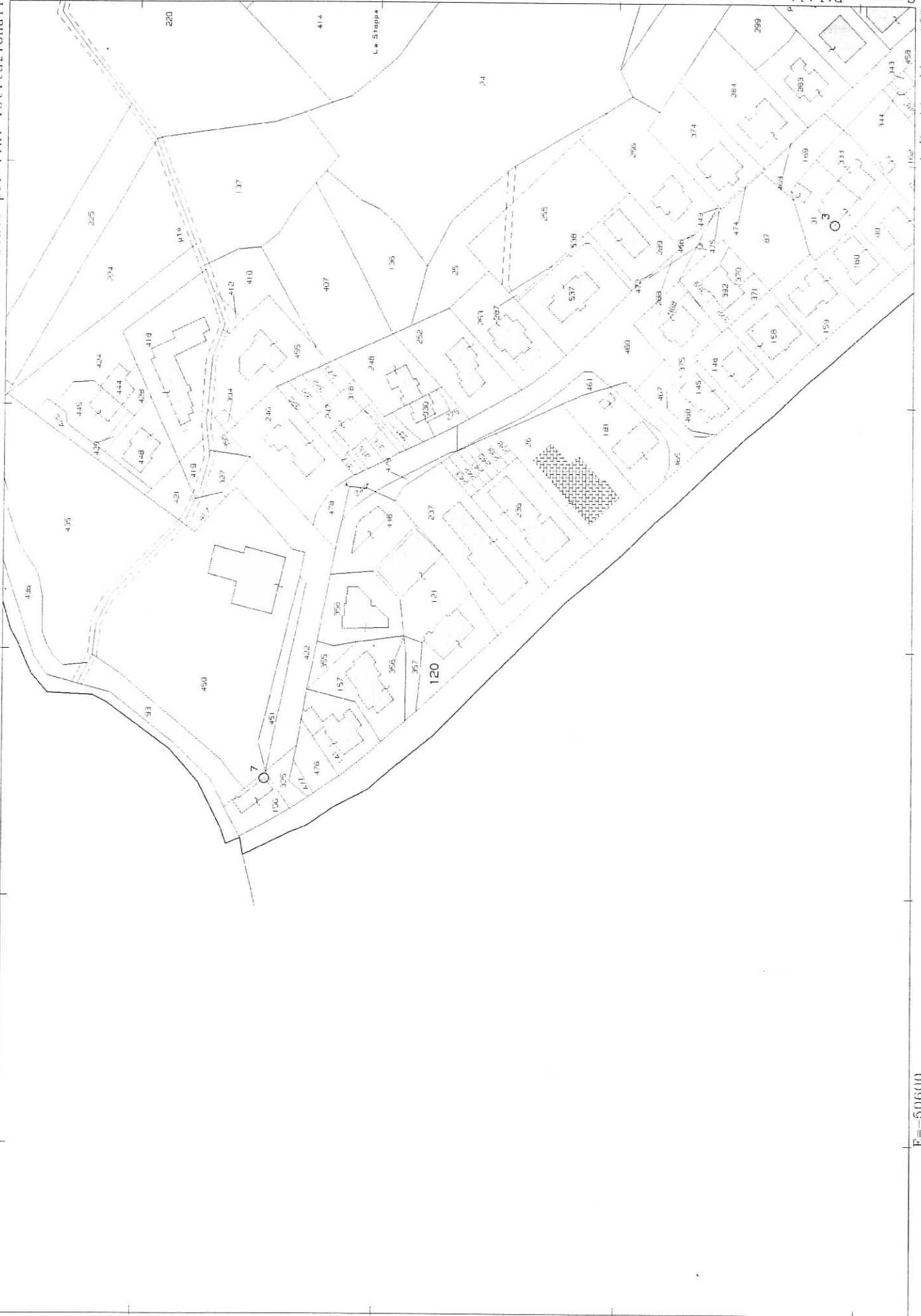

X

Localizzazione di dettaglio dell'immobile nel contesto urbano

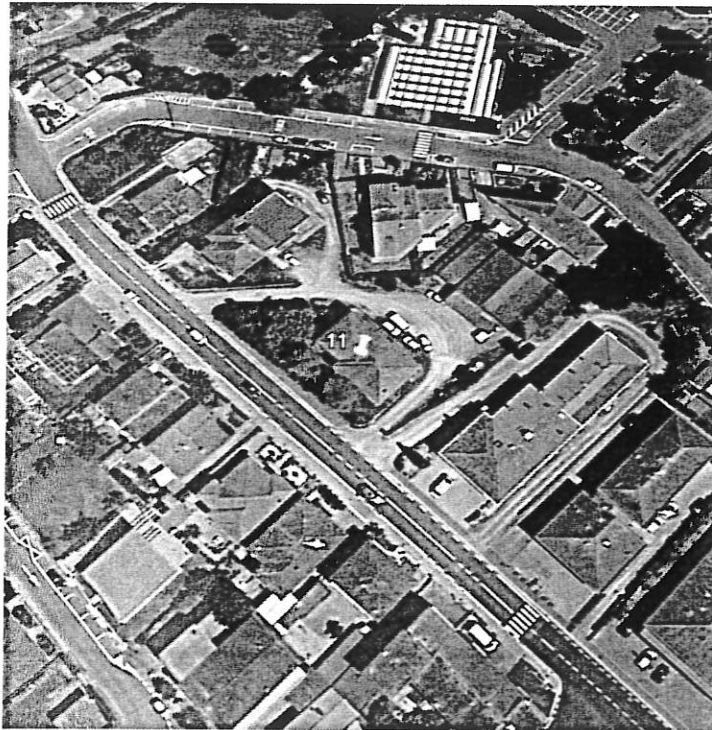

Estratto del foglio di Mappa Catastale

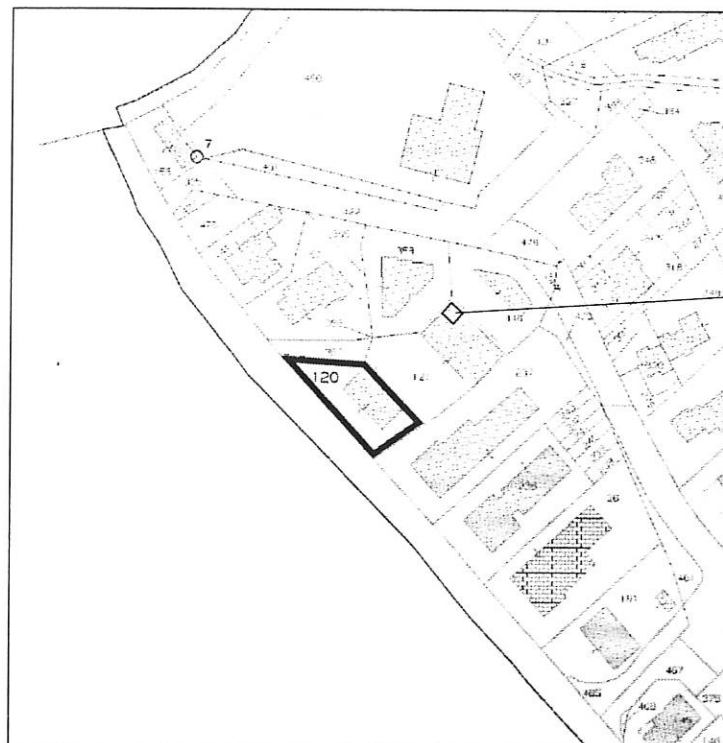

Sub. 3
(pertinenza)

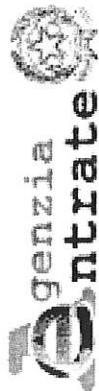

Direzione Provinciale di Pisa
Ufficio Provinciale - Territorio
Servizi Catastali

Visura per immobile

Situazione degli atti informatizzati al 27/02/2020

Data: 27/02/2020 - Ora: 13.22.08 Fine
Visura n.: T241215 Pag: 1

Dati della richiesta	Comune di PALAIA (Codice: G254)
Catasto Fabbricati	Provincia di PISA
Unità immobiliare	Foglio: 49 Particella: 120

N.	DATI IDENTIFICATIVI					DATI DI CLASSAMENTO				DATI DERIVANTI DA		
	Sezione	Foglio	Particella	Sub	Zona	Micro	Categoria	Classe	Consistenza		Superficie	Rendita
1	Urbana	49	120		Cens.	Zona	A/8	2	17,5 vani	Catastale Totale: 448 m ² Totale escluse aree scoperte** : 444 m ²	Euro 2.666,21	Variazione del 09/11/2015 - Inscrittimento in visura dei dati di superficie.
Indirizzo	VIA DANTE ALIGHIERI n. 13 piano: S1-T-1;											
Notifica	P10010073/2005											
Annotazioni	Partita - Mod.58 -											

INTESTATO

N.	DATI ANAGRAFICI		CODICE FISCALE
1	COMUNE DI PISA con sede in PISA		00341620508*
DATI DERIVANTI DA	ISTRUMENTO (ATTO PUBBLICO) del 15/12/2004 Nota presentata con Modello Unico in atti dal 18/01/2005 Repertorio n.: 6318 Rogante: CARIELLO MASSIMO Sede: PISA		
	Registrazione: Sede: COMPRAVENDITA (n. 421-1/2005)		

Mappali Terreni Correlati

Codice Comune G254 - Sezione - Foglio 49 - Particella 120

Unità immobiliari n. 1

Visura telematica esente per fini istituzionali

* Codice Fiscale Validato in Anagrafe Tributaria

** Si intendono escluse le "superfici di balconi, terrazzi e aree scoperte pertinenziali e accessorie, comunicanti o non comunicanti" (cfr. Provvedimento del Direttore dell'Agenzia delle Entrate 29 marzo 2013).

**Agenzia del Territorio
CATASTO FABBRICATI
Ufficio Provinciale di
Pisa**

Dichiarazione protocollo n. PI0187356 del 29/11/2004	
Planimetria di u.i.u. in Comune di Palaia	
Via Dante	civ. 13
Identificativi Catastali:	Compilata da: Meini Raffaele
Sezione:	Iscritto all'albo: Geometri
Foglio: 49	Prov. Pisa
Particella: 120	N. 1074
Subalterno:	

Scheda n. 1 Scala 1:500

Catasto dei Fabbricati - Situazione al 01/12/2008 - Comune di PALAIA(G257) - Foglio: 49 Particella: 120 > - Sub: VIA DANTE ALIGHIERI n. 13 piano: S1-T-1;

PLANIMETRIA GENERALE

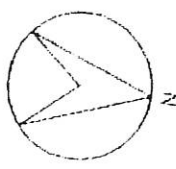
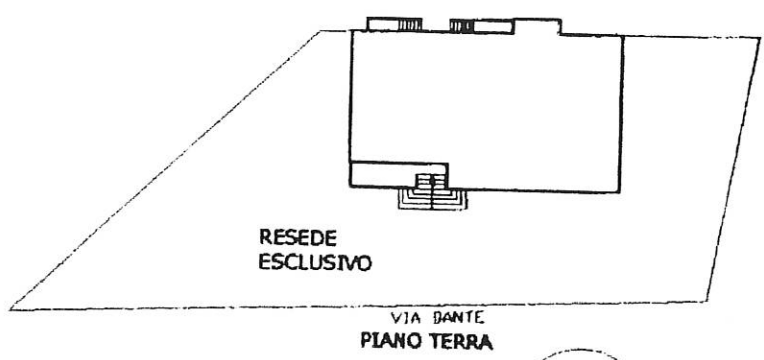

Ultima Planimetria in atti

X

**Agenzia del Territorio
CATASTO FABBRICATI
Ufficio Provinciale di
Pisa**

Dichiarazione protocollo n. PI0187356 del 29/11/2004	
Planimetria di u.i.u. in Comune di Palaia	
Via Dante	
civ. 13	
Identificativi Catastali:	Compilata da: Meini Raffaele
Sezione:	Iscritto all'albo: Geometri
Foglio: 49	Prov. Pisa
Particella: 120	N. 1074
Subalterno:	

Scheda n. 2 Scala 1:200

Catasto dei Fabbricati - Situazione al 01/12/2008 - Comune di PALAIA (G254) - Foglio 49 Particella 120 s - Sub. VIA DANTE ALIGHIERI n. 13 piano: S1-I-1;

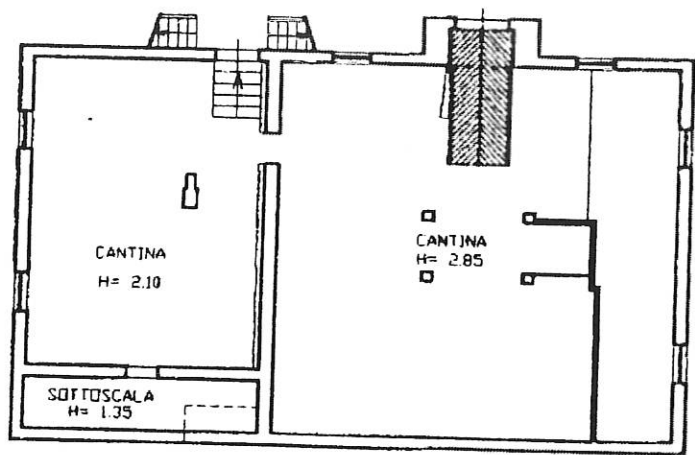

PIANO SEMINTERRATO

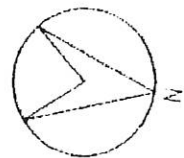

Ultima Planimetria in atti

2

**Agenzia del Territorio
CATASTO FABBRICATI
Ufficio Provinciale di
Pisa**

Dichiarazione protocollo n. PI0187356 del 29/11/2004	
Planimetria di u.i.u. in Comune di Palaia	
Via Dante	
civ. 13	
Identificativi Catastali:	
Sezione:	Compilata da: Meini Raffaele
Foglio: 49	Iscritto all'albo: Geometri
Particella: 120	Prov. Pisa
Subalterno:	N. 1074

Scheda n. 3 Scala 1:200

Catasto dei Fabbricati - Situazione al 01/12/2008 - Comune di PALAIA (G254) - Foglio: 49 Particella: 120 - Sub: VIA DANTE ALIGHIERI n. 13 piano: S1-T-1;

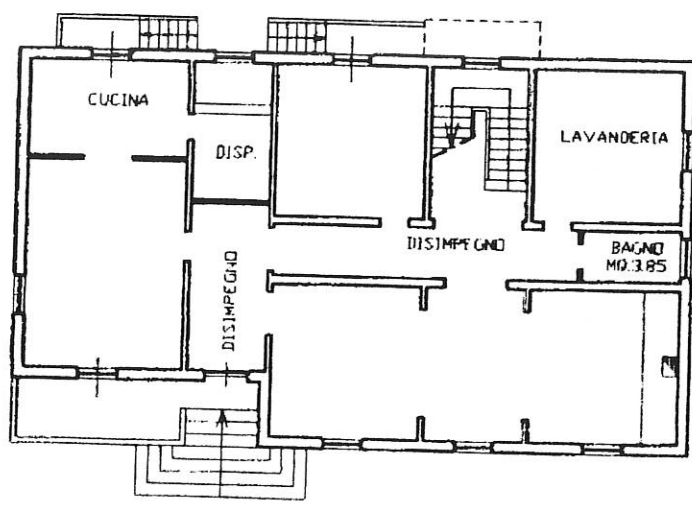

PIANO TERRA
h= 3.51

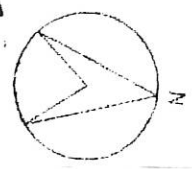

Ultima Planimetria in atti

**Agenzia del Territorio
CATASTO FABBRICATI
Ufficio Provinciale di
Pisa**

Dichiarazione protocollo n. PI0187356 del 29/11/2004	
Planimetria di u.i.u. in Comune di Palaia	
Via Dante civ. 13	
Identificativi Catastali:	Compilata da: Meini Raffaele
Sezione:	Iscritto all'albo: Geometri
Foglio: 49	Prov. Pisa
Particella: 120	N. 1074
Subalterno:	

Scheda n. 4 Scala 1:200

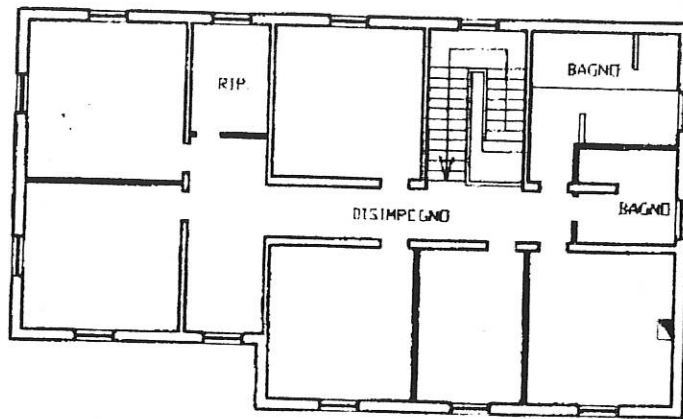

PIANO PRIMO

h = 2.84

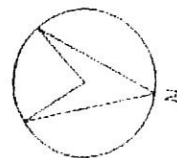

Catasto dei Fabbricati - Situazione al 01/12/2008 - Comune di PALAIA (G254) - Foglio: 49 Particella: 120 s - Sub: VIA DANTE ALLIGHERI n. 13 piano: S1-T-1;

Ultima Planimetria in atti

**Agenzia del Territorio
CATASTO FABBRICATI
Ufficio Provinciale di
Pisa**

Dichiarazione protocollo n. PI0187356 del 29/11/2004

Planimetria di u.i.u. in Comune di Palaia

Via Dante

civ. 13

Identificativi Catastali:

Sezione:

Foglio: 49

Particella: 120

Subalterno:

Compilata da:
Meini Raffaele

Iscritto all'albo:
Geometri

Prov. Pisa

N. 1074

Scheda n. 5

Scala 1:100

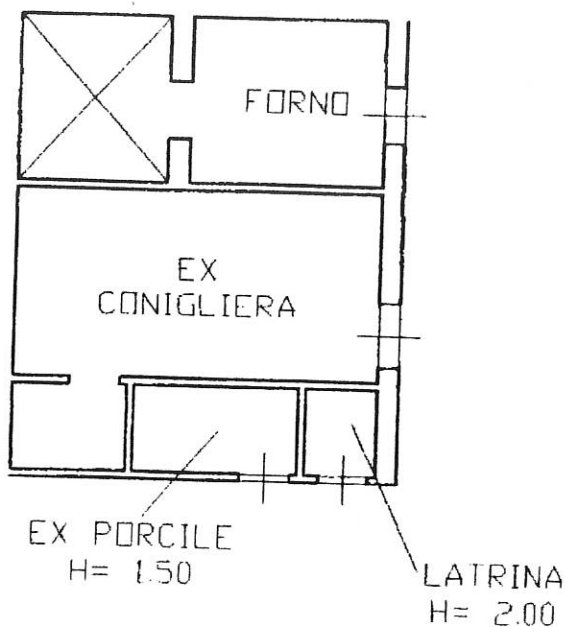

PIANO TERRA

h= 3.70

Catasto dei Fabbricati - Situazione al 01/12/2008 - Comune di PALAIA (G257) - Foglio: 49 Particella: 120 - Sub: VIA DANTE ALIGHIERI n. 13 piano: S1-T-1;

Ultima Planimetria in atti