

Realizzazione di complesso  
residenziale - ricettivo  
-edificio B- **ALLEGATO 11**

Piano Attuativo Convenzionato  
Via Andrea Pisano - Via Francesco Gabba, Pisa  
Delib. G.C.n°374 del 09/05/2000

Concessione Edilizia n° 31/2002  
Variante in corso d' opera

Proprietà :

**LA NINFEA s.r.l.**  
Via Carducci, n°60, Ghezzano  
San Giuliano Terme



IL FUNZIONARIO  
(TOMEI C. ALBERTO)



Tavola **8** Disegno **Prospetti - Sezioni** Scala **1 : 100**

**Archit Architetti Associati**  
Arch. Paolo Bertolucci & Arch. Gian Luca Gabrielli  
via Raimondo n° 29 Pisa tel. 050-566951 - via Sarzanese Nord n° 2762 Piano del Quercione (LI) tel. 0564-939967



Prospetto anteriore



Prospetto laterale



Prospetto posteriore



Prospetto laterale



Sezione A - A

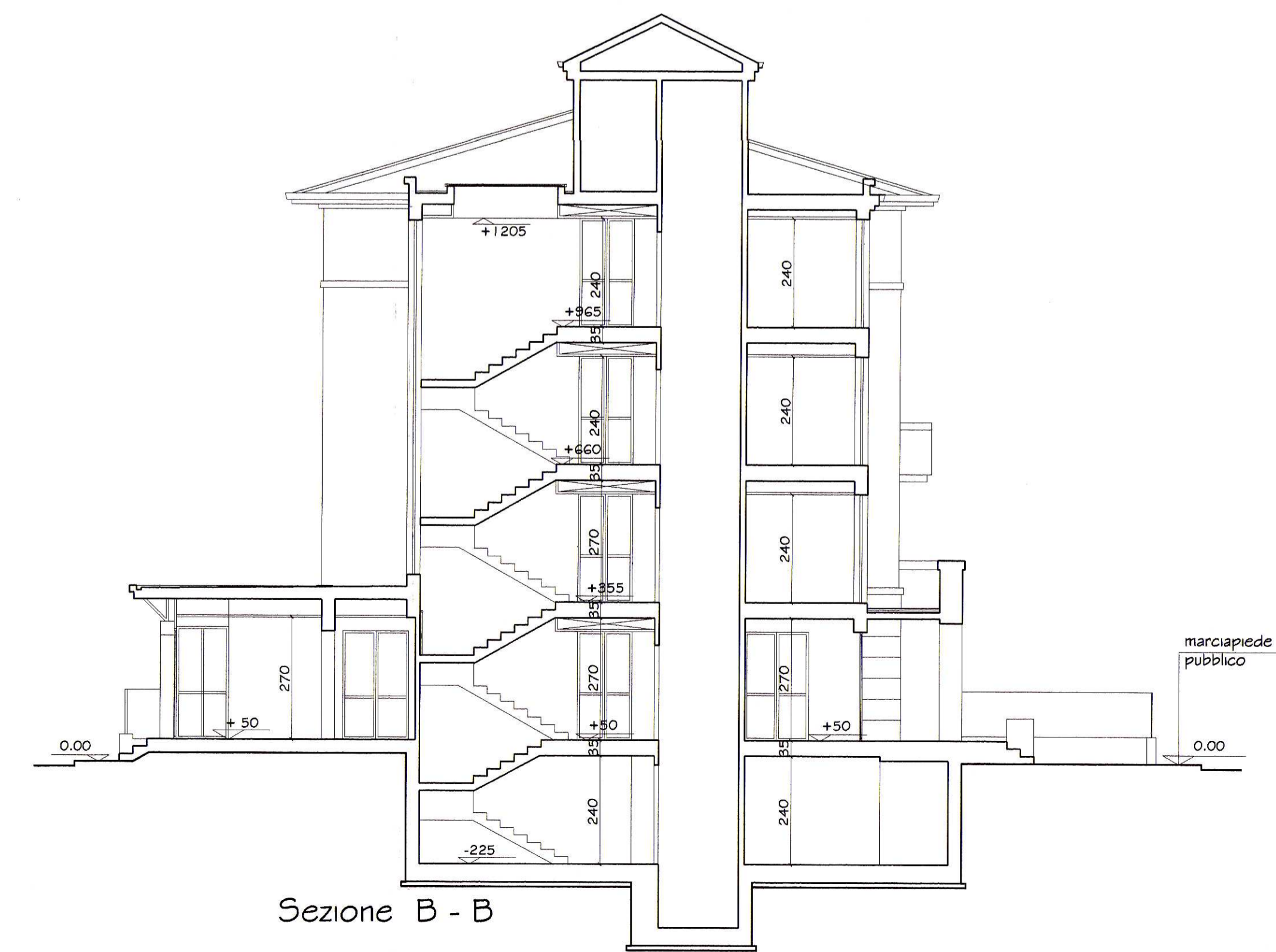

Sezione B - B



Sezione C - C