

Realizzazione di complesso
residenziale - ricettivo
-edificio B- **ALLEGATO 9**

Piano Attuativo Convenzionato
Via Andrea Pisano - Via Francesco Gabba, Pisa
Delib. G.C.n°374 del 09/05/2000

Concessione Edilizia n° 31/2002
Variante in corso d' opera

Proprietà : **LA NINFEA s.r.l.**
Via Carducci, n°60, Ghezzi
San Giuliano Terme



Tavola **6** Disegno **Pianta Piano Terzo** Scala **1 : 100**

Archit Architetti Associati
Arch. Paolo Bertolucci & Arch. Gian Luca Gabrielli
via Raimondo n° 29 Pisa tel. 050-564951 - via Sarzanese Nord n° 2762 Piano del Quercione (LU) tel. 0584-938967

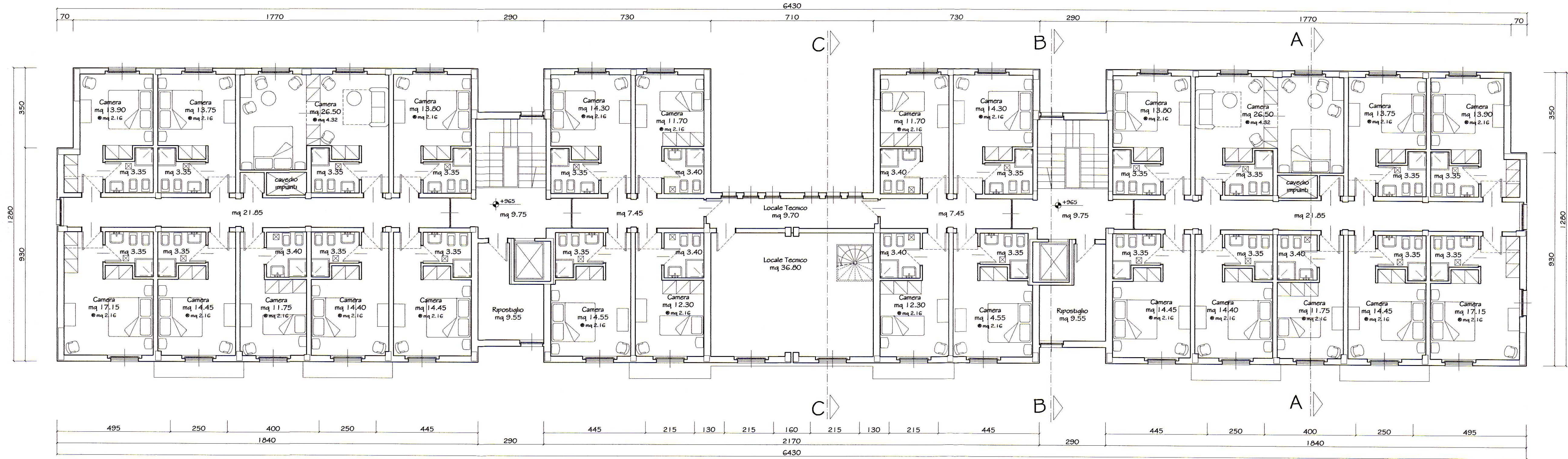

☒ Aereazione forzata Ⓜ Superficie finestrata apribile