

Realizzazione di complesso
residenziale - ricettivo
-edificio B- **ALLEGATO 5**

Piano Attuativo Convenzionato
Via Andrea Pisano - Via Francesco Gabba, Pisa
Delib. G.C.n°374 del 09/05/2000

Concessione Edilizia n° 31/2002
Variante in corso d' opera

Proprietà :

LA NINFEA s.r.l.
Via Carducci, n°60, Ghezzano
San Giuliano Terme



IL FUNZIONARIO
(TOMEI C. ALBERTO)



Tavola 2	Disegno Pianta Piano Interrato	Scala 1 : 100
--------------------	-----------------------------------	------------------

Archit Architetti Associati
Arch. Paolo Bertolucci & Arch. Gian Luca Gabrielli
via Rismondo n° 29 Pisa tel. 050-564951 - via Sarzanese Nord n° 2762 Piano del Quercione (LU) tel. 0584-938967

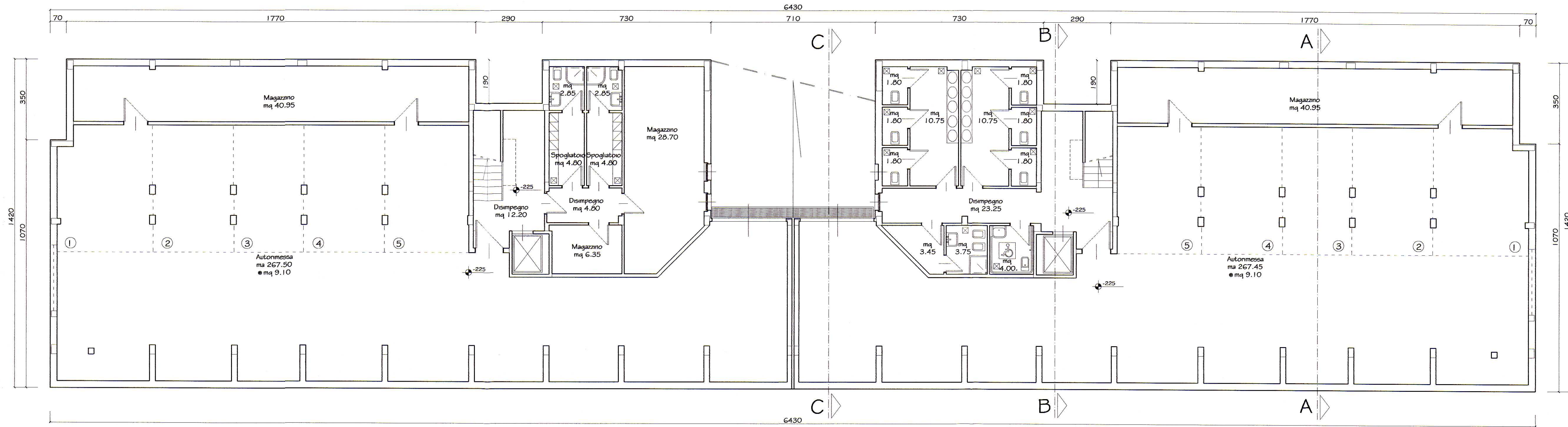

☒ Aerazione forzata