



**COMUNE DI PISA**

DIREZIONE URBANISTICA – EDILIZIA PRIVATA

**VARIANTE PER RIQUALIFICAZIONE FUNZIONALE ED  
AMBIENTALE DELL'ARENA GARIBALDI – STADIO  
ROMEO ANCONETANI.**

**VARIANTE AL REGOLAMENTO URBANISTICO  
F5 - ESTRATTI TAVOLA DEL REGOLAMENTO  
URBANISTICO – STATO ATTUALE/STATO  
MODIFICATO**

ADOZIONE



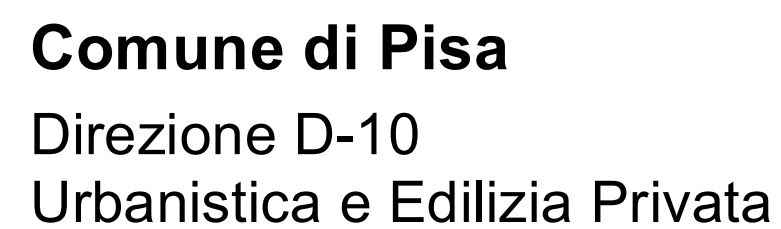

**Variante al Regolamento Urbanistico vigente  
Scheda n.09.2 P.ta a Lucca - Area Garibaldi**

## Stato Attuale

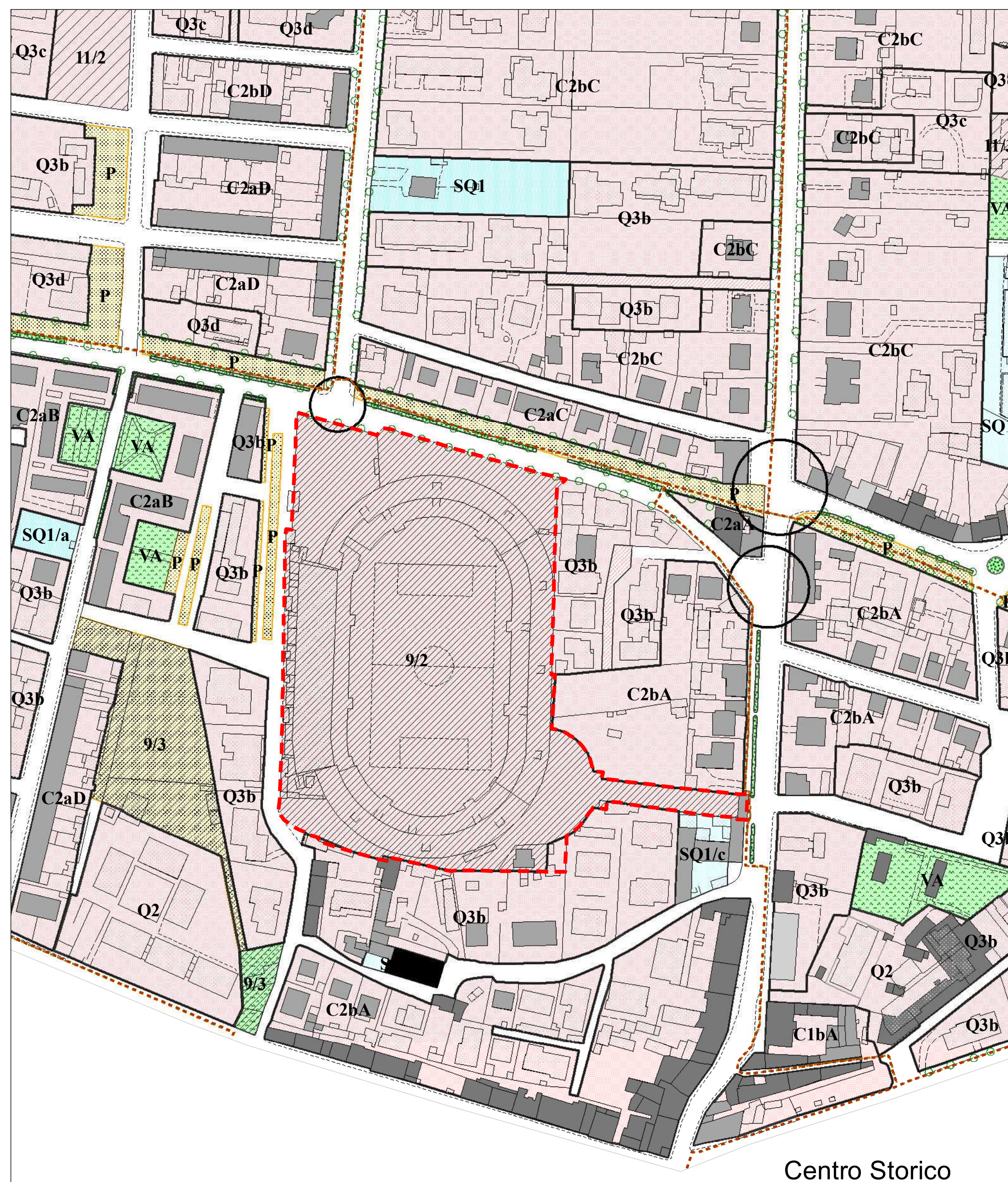

## Centro Storico

## Stato Variato

## Adozione - Agosto 2019

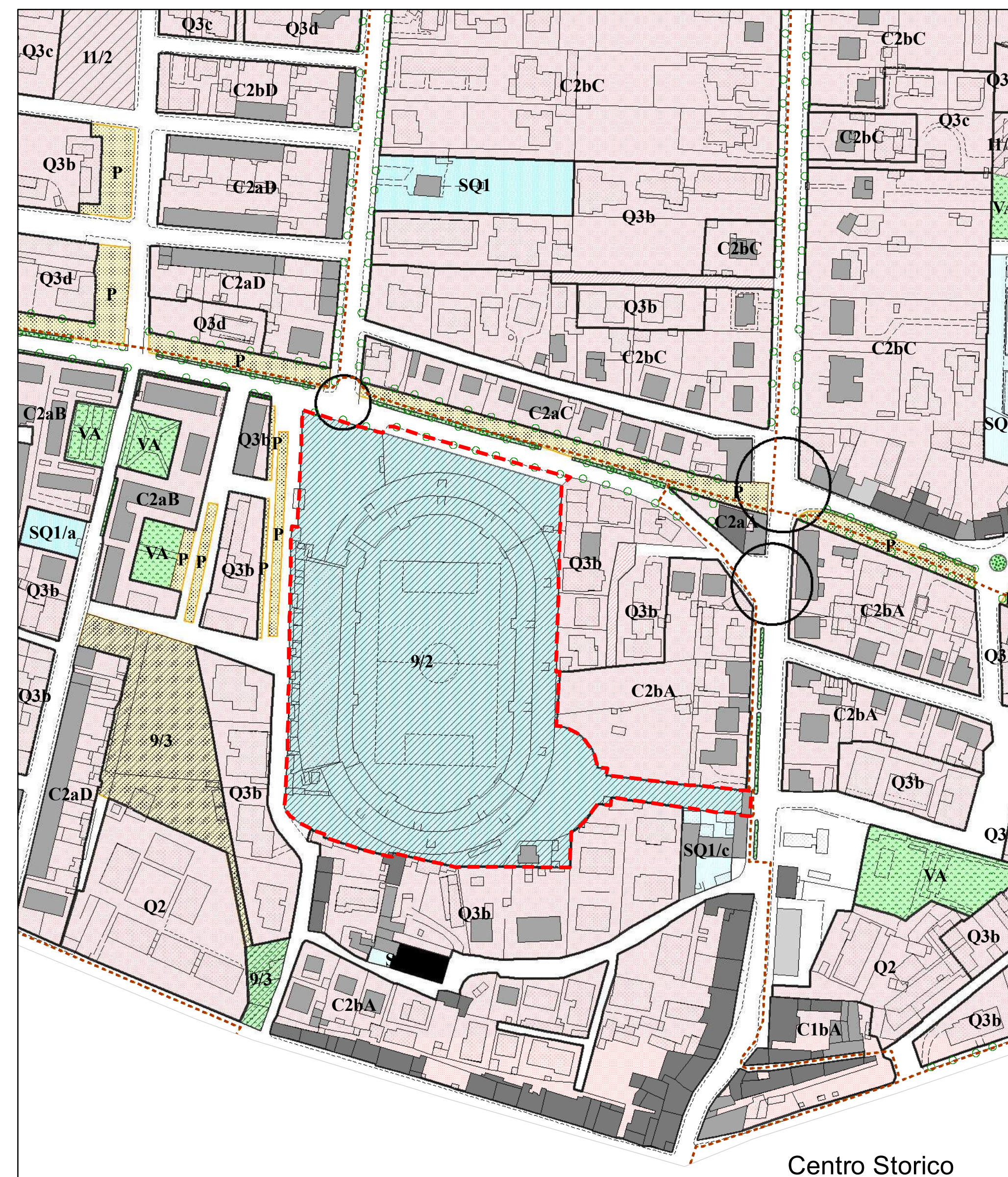

## Centro Storico

--- perimetro variante

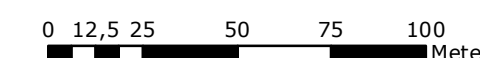





**Comune di Pisa**

Direzione D-10

Urbanistica e Edilizia Privata

**Stato Attuale**

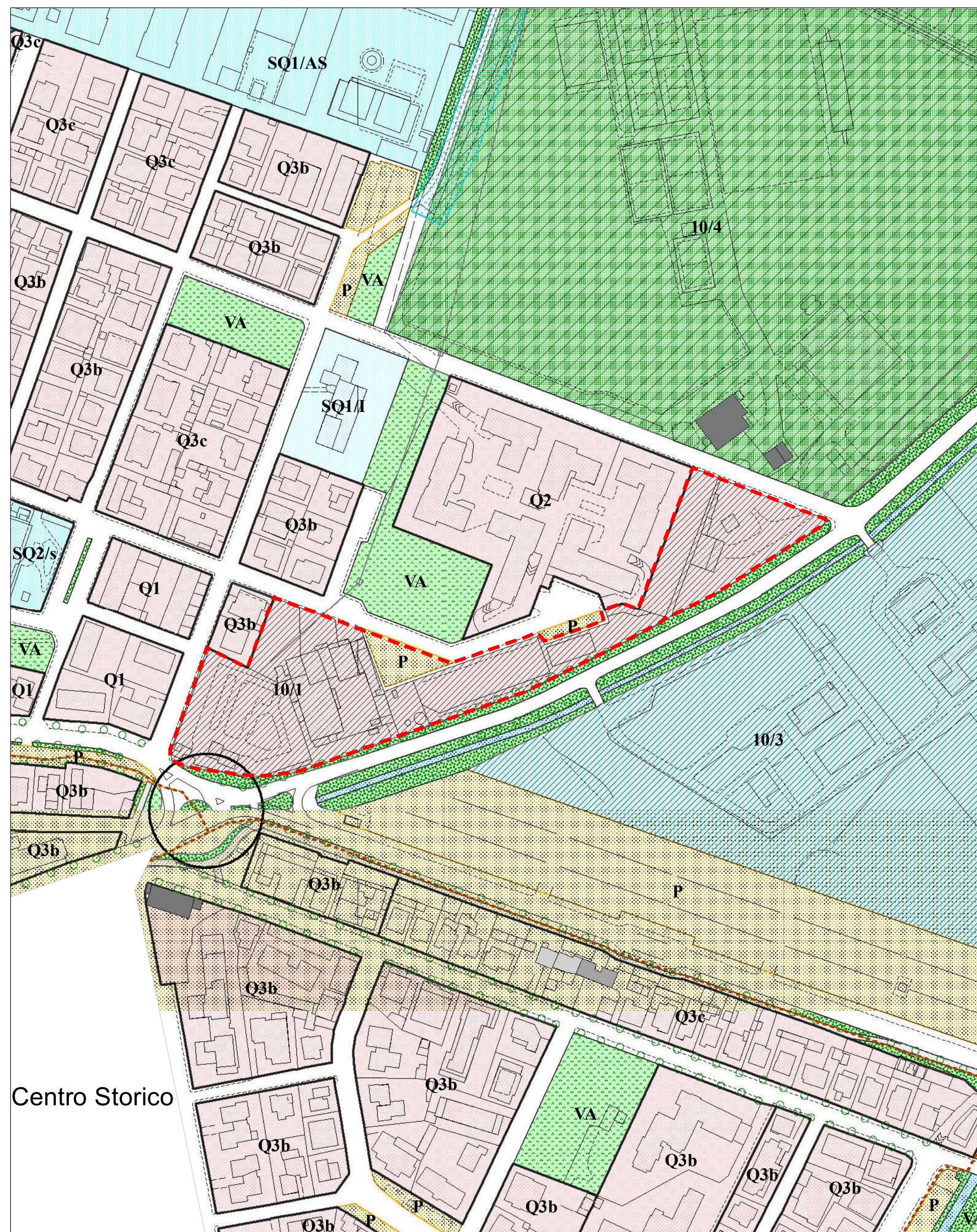

**Variante al Regolamento Urbanistico vigente**  
**Piazza Martin Luter King - Via Lucchese - ex Scheda 10.1 - Porta a Lucca Enel**

**Stato Variato**

**Adozione - Agosto 2019**

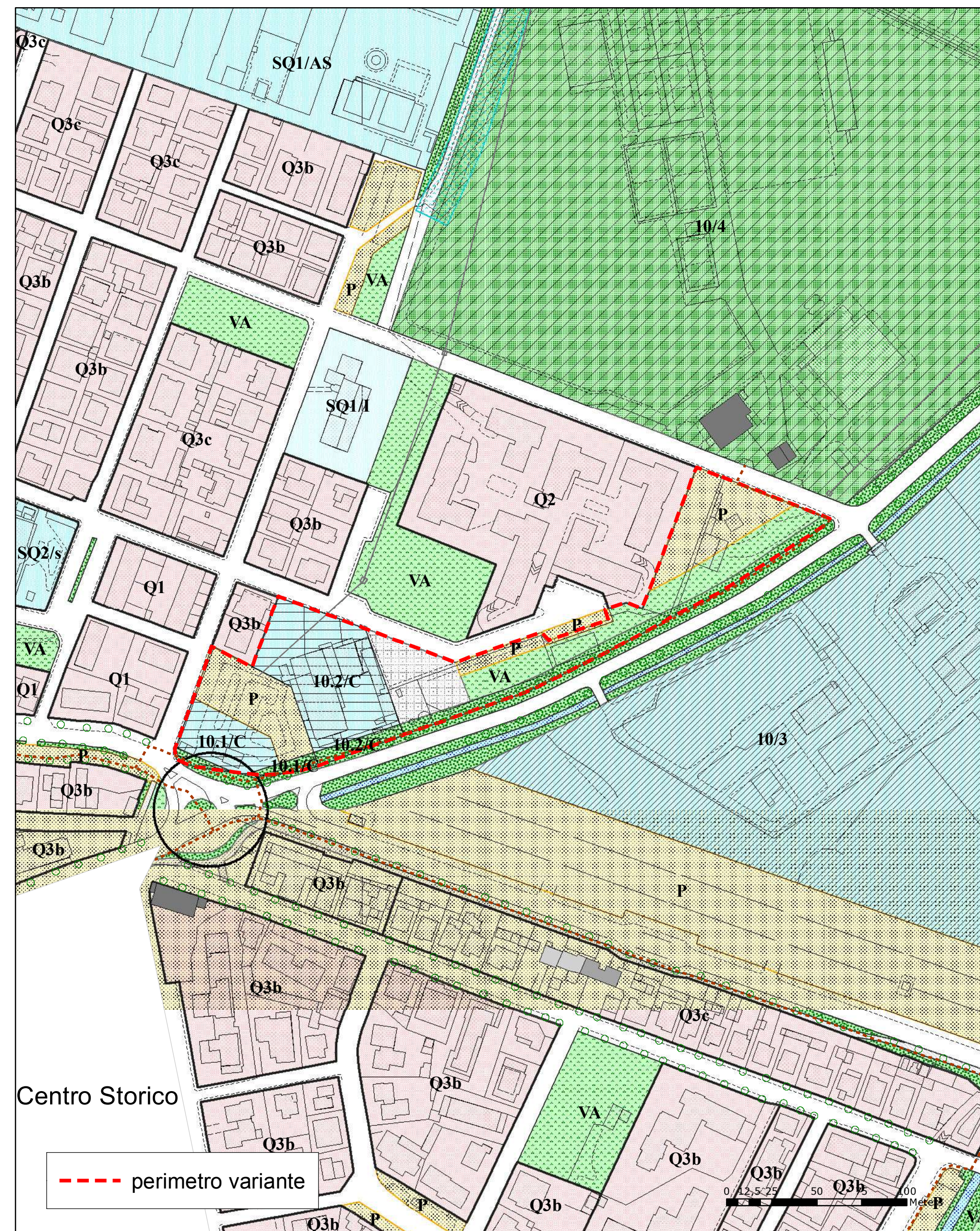





**Comune di Pisa**

Direzione D-10

Urbanistica e Edilizia Privata

**Variante al Regolamento Urbanistico vigente**

**Scheda n.10.5 - Porta a Lucca Via di Gello**

**Stato Attuale**

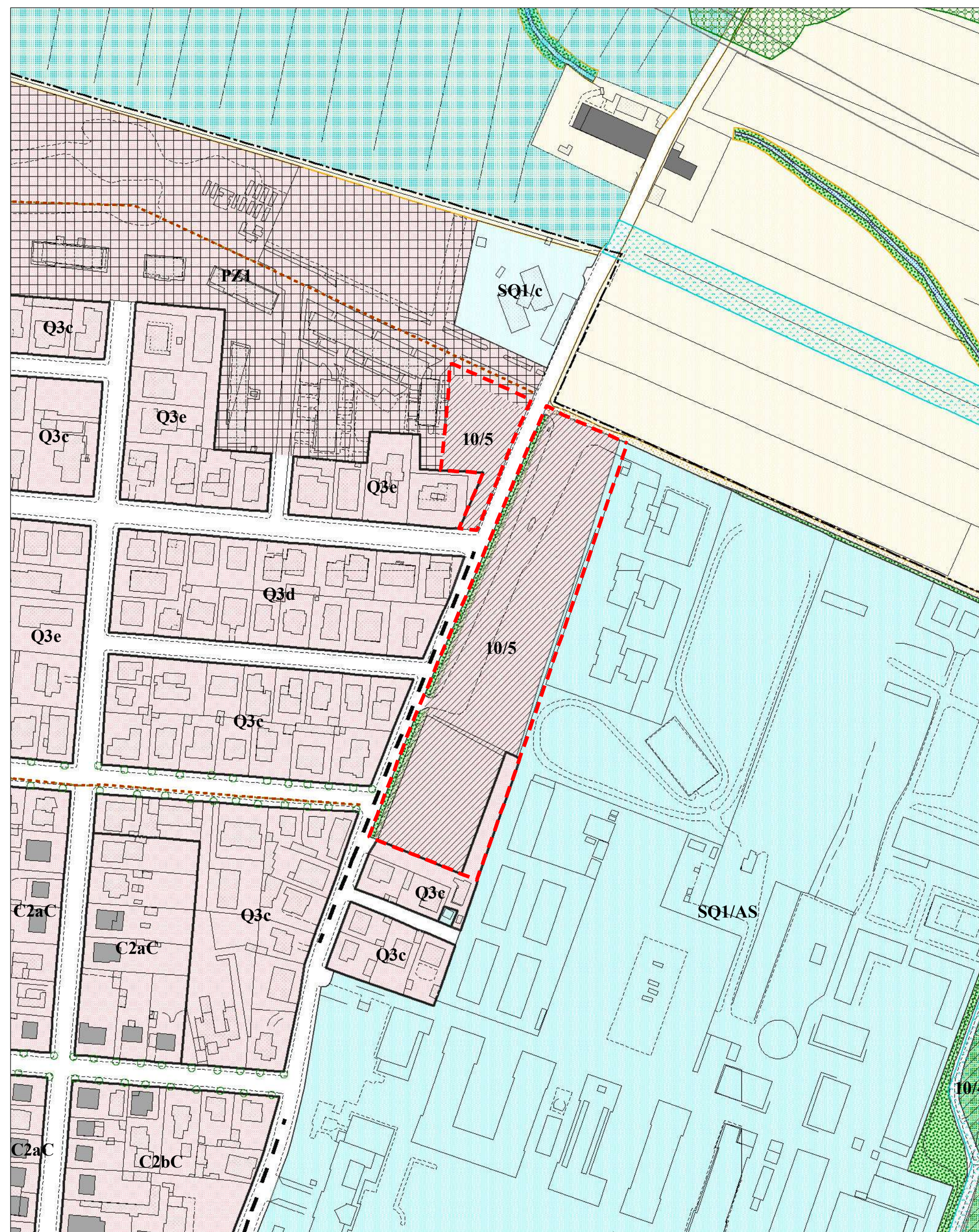

**Stato Variato**

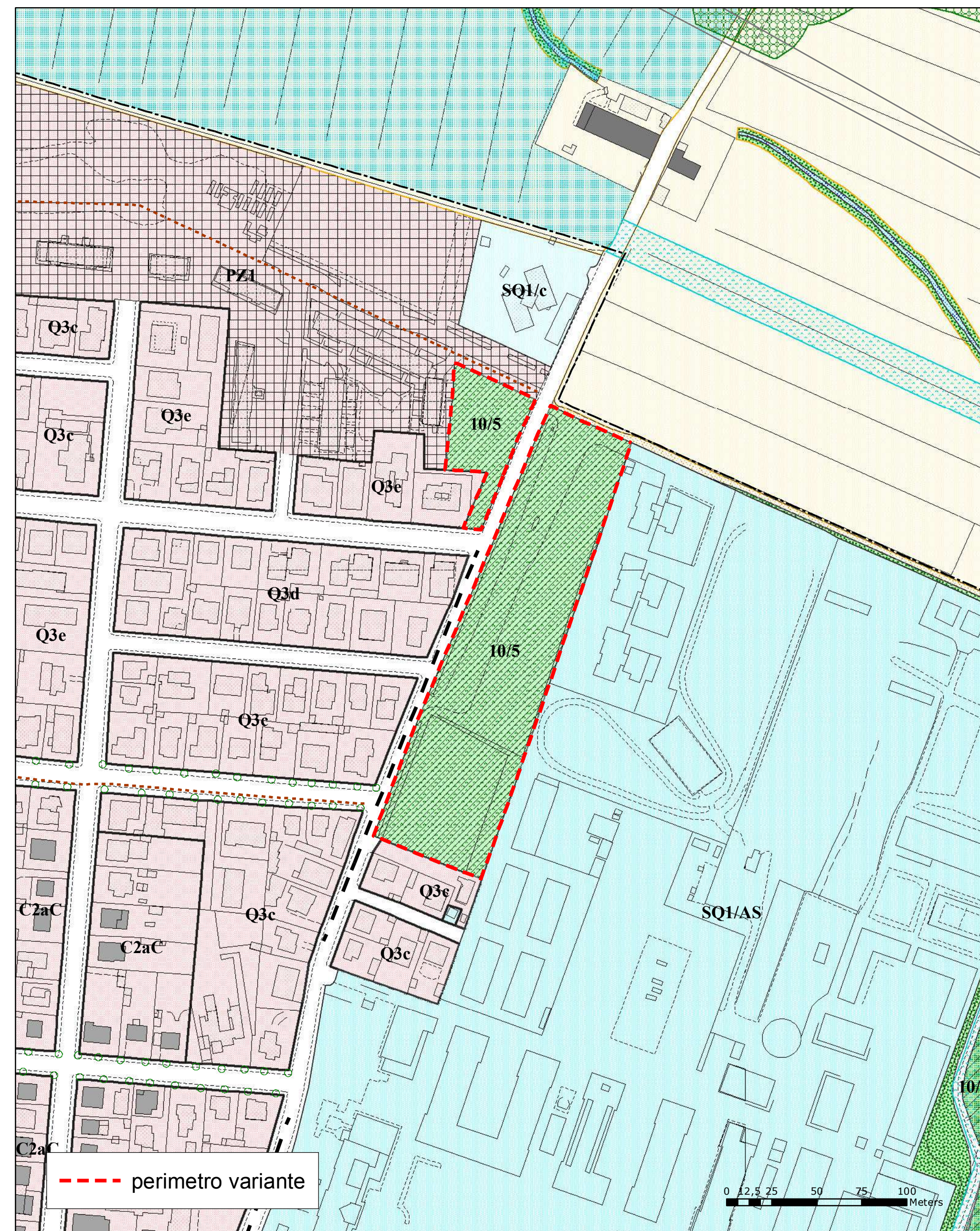

**Adozione - Agosto 2019**



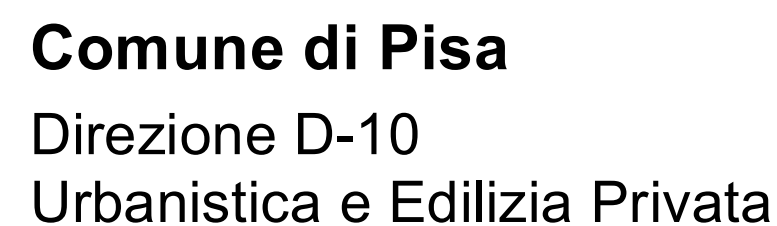

**Variante al Regolamento Urbanistico vigente  
nuova scheda 11.4 verde attrezzato Via Rindi (ex Ambito 11/C1)**

## Stato Attuale

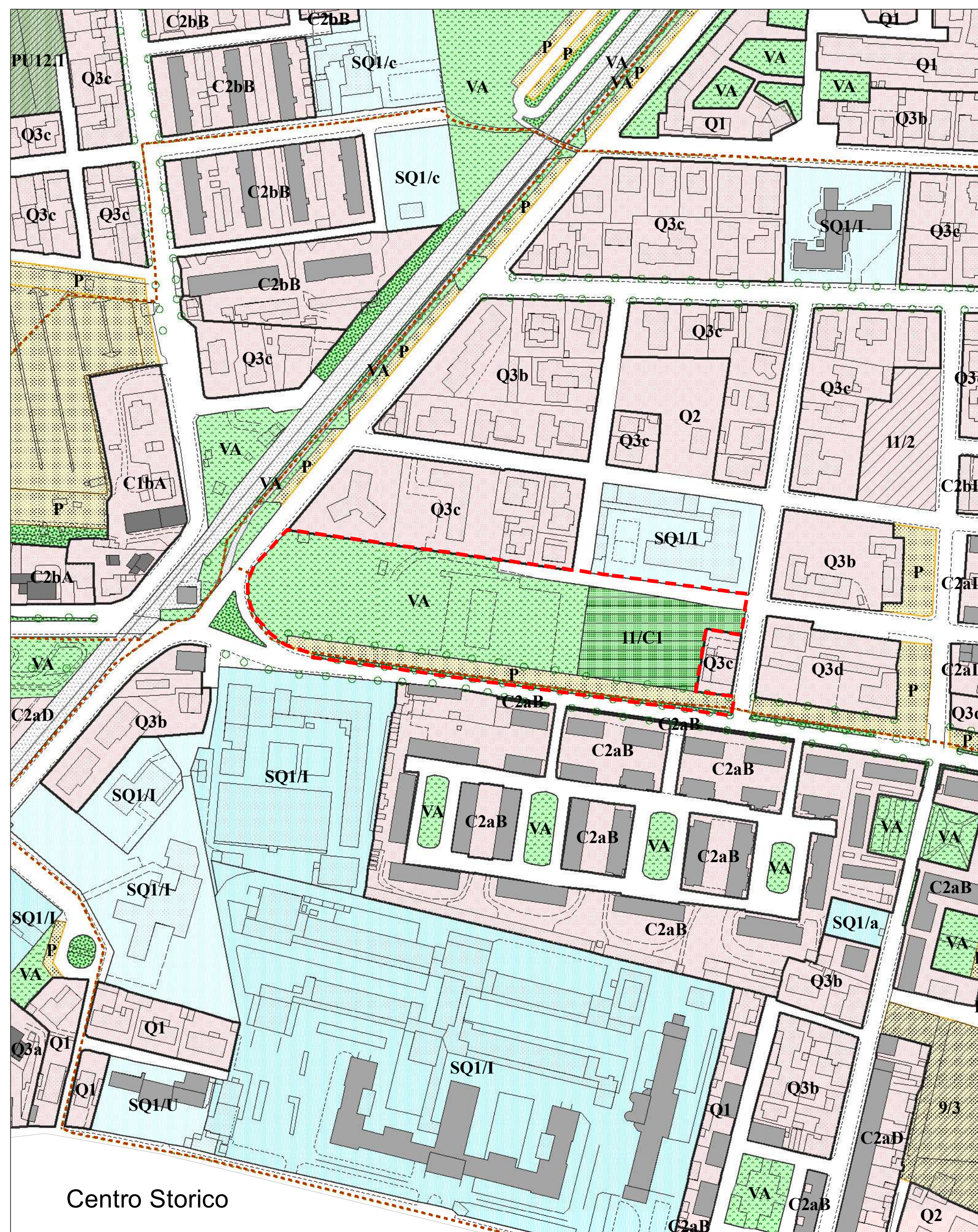

## Stato Variato

## Adozione - Agosto 2019

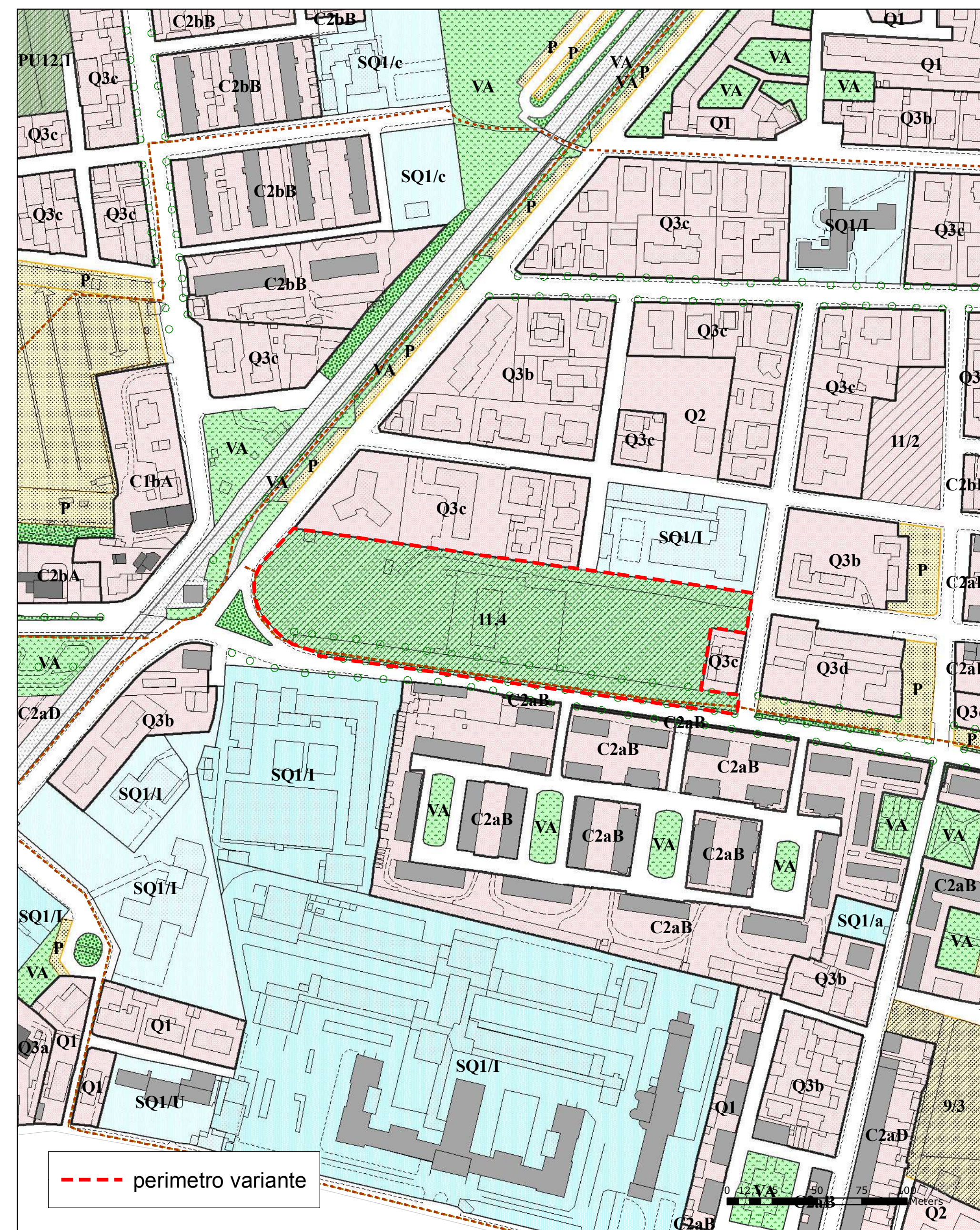





**Comune di Pisa**

Direzione D-10

Urbanistica e Edilizia Privata

**Stato Attuale**

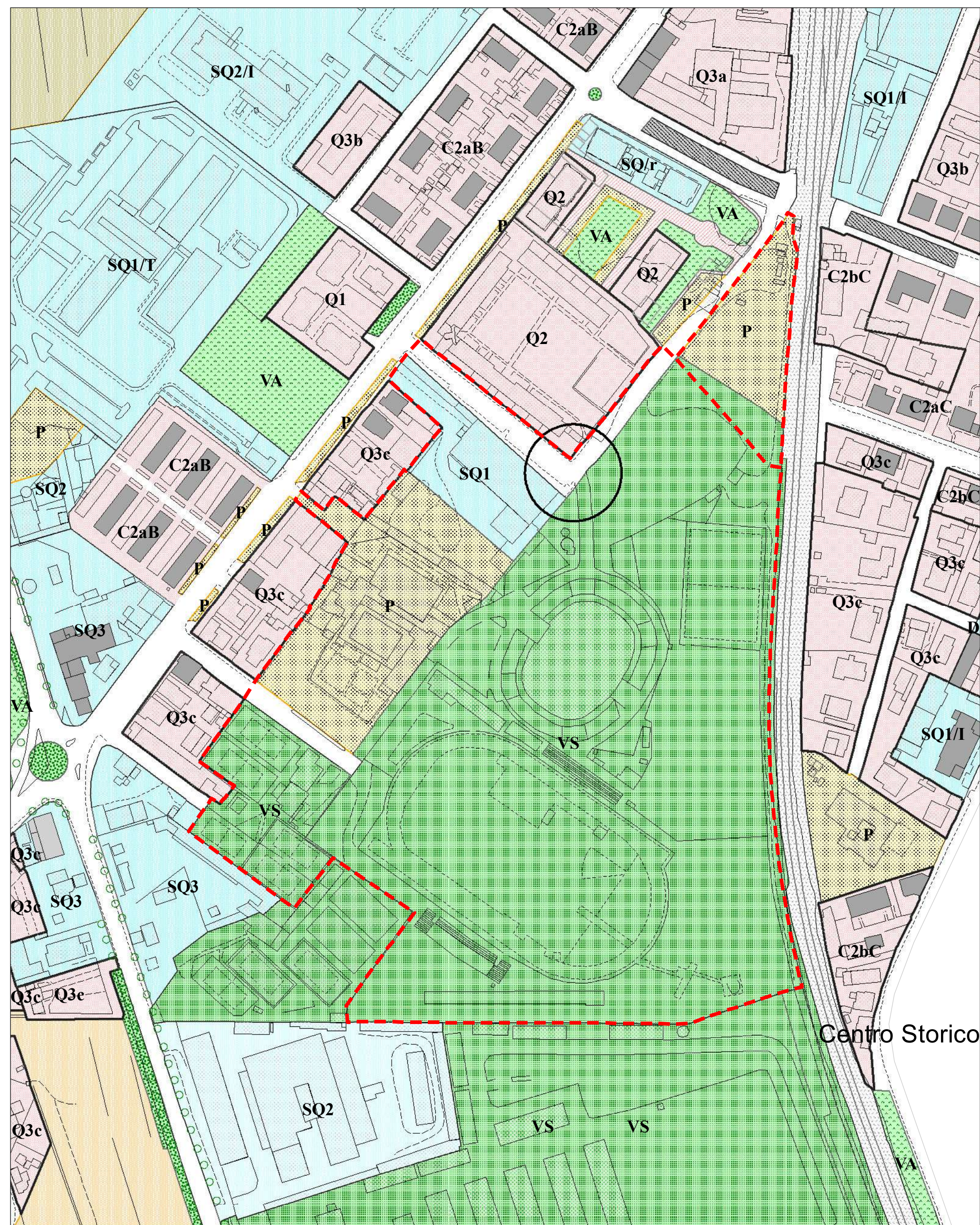

**Variante al Regolamento Urbanistico vigente**  
**Area Parcheggio in Via Gabba - nuova scheda 16.2 Area sportiva Barbaricina**

**Stato Variato**

**Adozione - Agosto 2019**

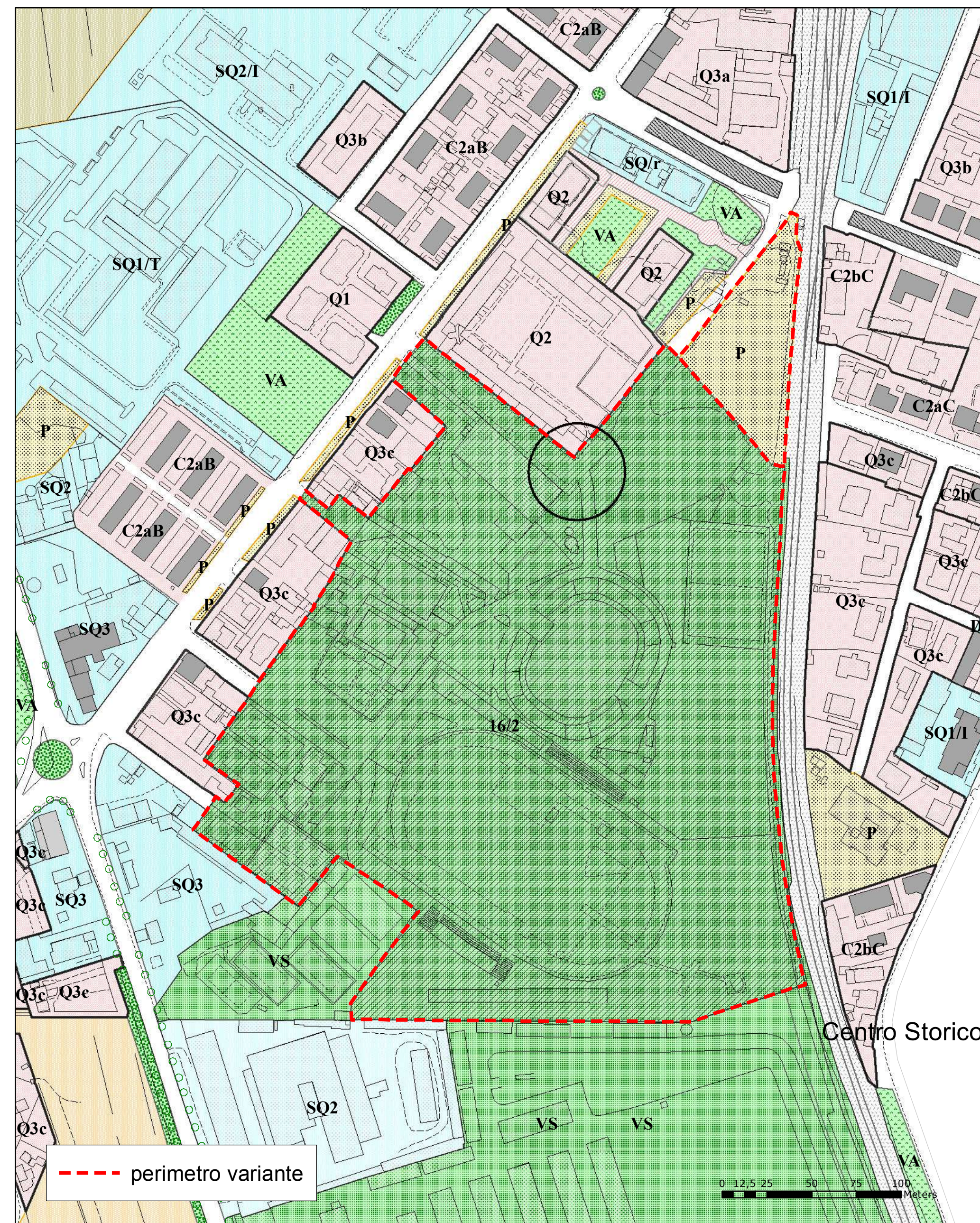





**Comune di Pisa**

Direzione D-10  
Urbanistica e Edilizia Privata

**Variante al Regolamento Urbanistico vigente**  
**Scheda n.36.1 Ospedaletto**

**Stato Attuale**

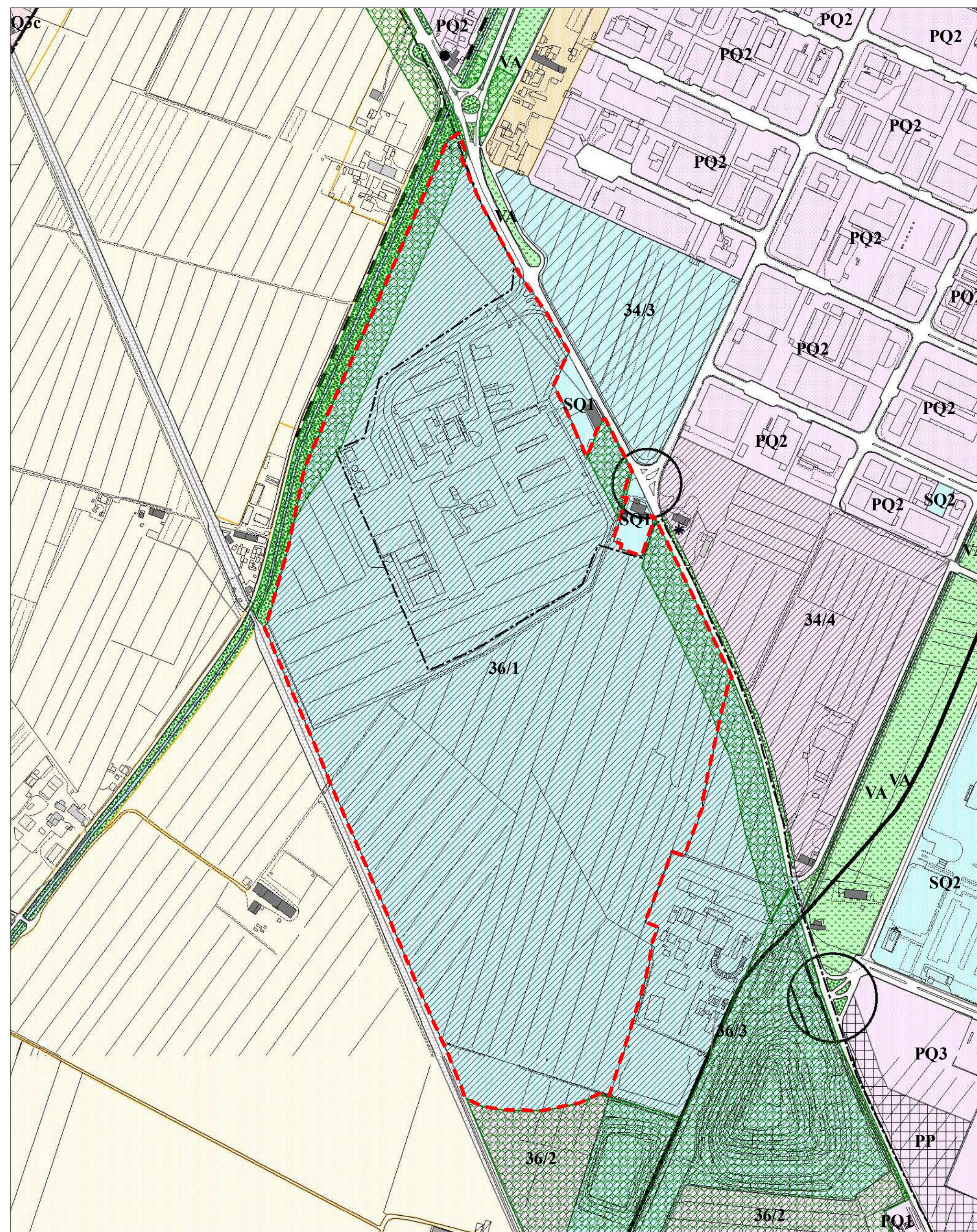

**Stato Variato**

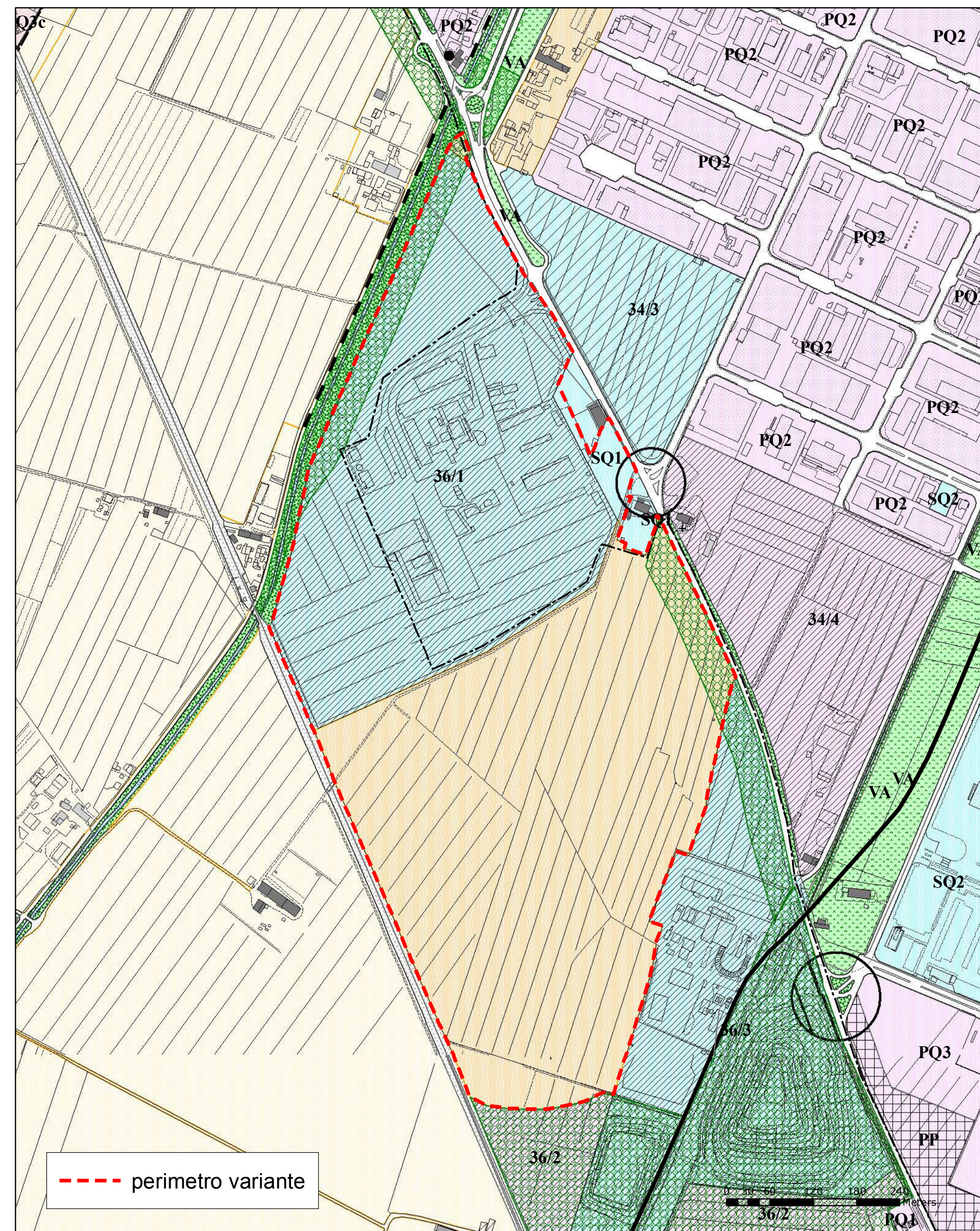

**Adozione - Agosto 2019**