

## INDIVIDUAZIONE AREE OGGETTO DI VARIANTE

Con il perimetro rosso sono state individuate tutte le aree oggetto della Variante al Regolamento urbanistico e al Piano Strutturale.

Le aree individuate sono le seguenti :

- **Area Scheda n. 9.2 – Porta a Lucca – Arena Garibaldi** – già individuata nell’atto di avvio del procedimento Delibera GC 229/18
- **Area Scheda n. 36.1 Ospedaletto Via Emilia 3** – già individuata nell’atto di avvio del procedimento Delibera GC 229/18
- **Via Rindi – area 11/C1**
- **Area Parcheggio via Atleti Azzurri – Impianti sportivi Barbaricina**
- **Area Scheda 10.1 - Porta a Lucca Enel**
- **Area Scheda 10.1 - Porta a Lucca Enel**

- 
- **Area Scheda n. 9.2 – Porta a Lucca – Arena Garibaldi**

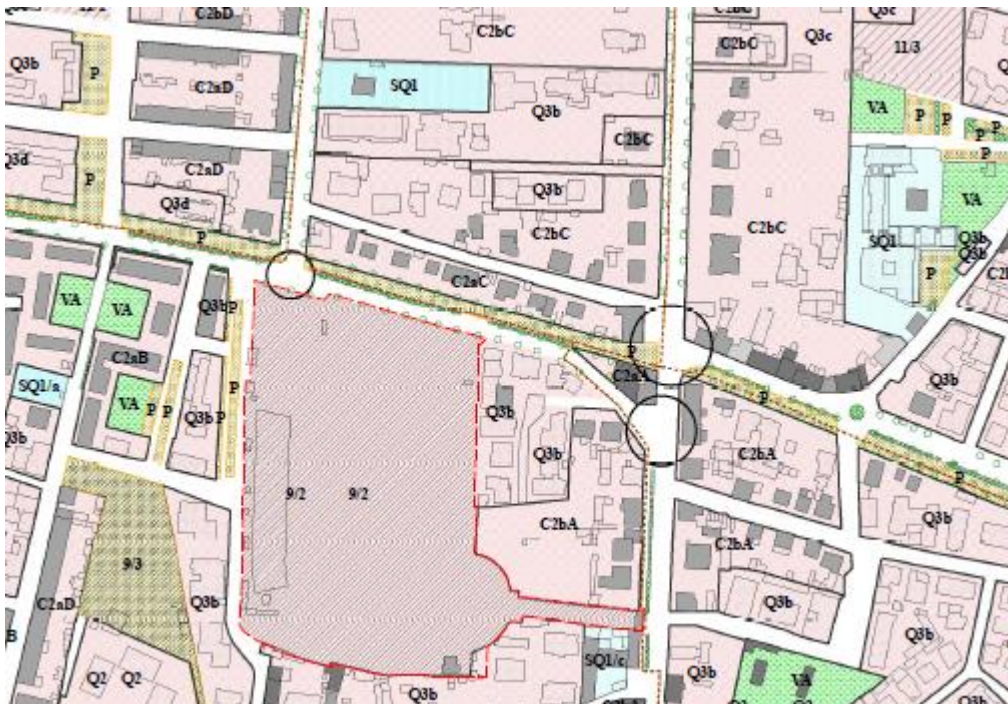

- **Area Scheda n. 36.1 Ospedaletto Via Emilia 3**

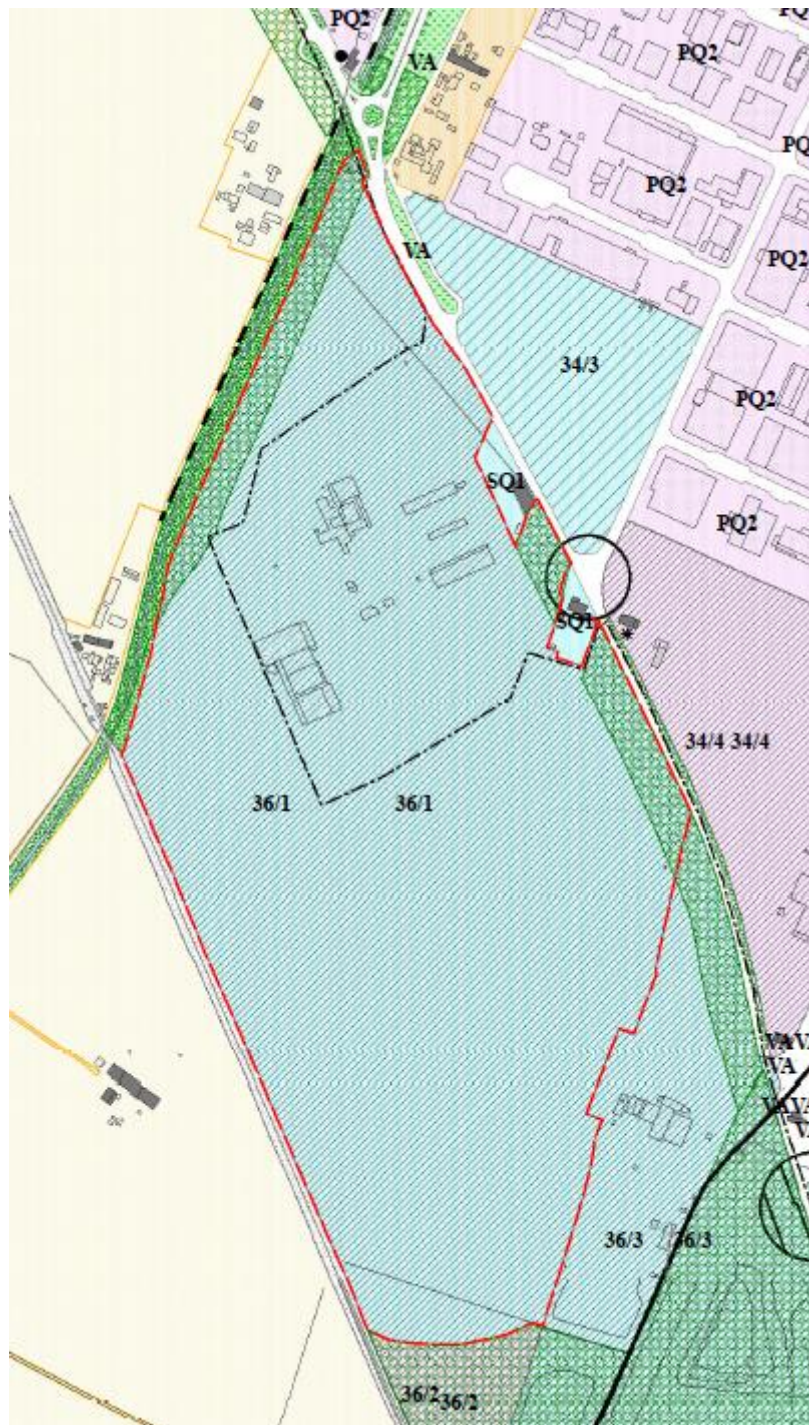

- Via Rindi – area 11/C1

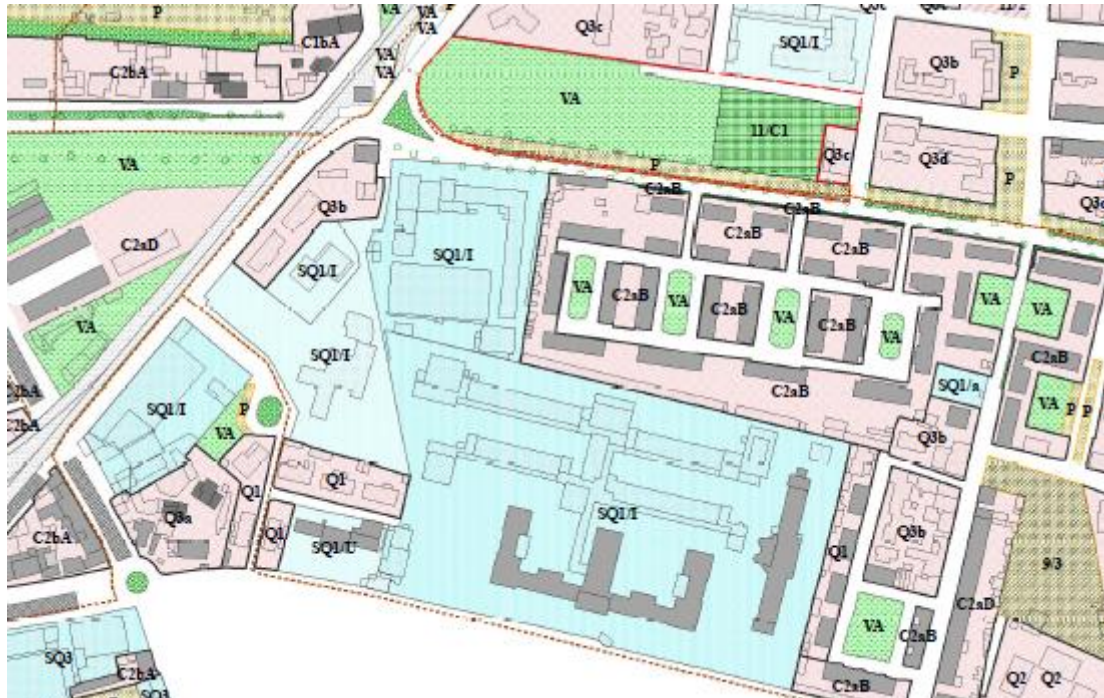

- Area Parcheggio via Gabba – Impianti sportivi Barbaricina



- Area Scheda 10.5 Porta a Lucca – via di Gello



- Area Scheda 10.1 - Porta a Lucca Enel

