



BERTINI ARCHITETTI

via Toselli 9, Pisa

COMUNE DI PISA
Provincia di Pisa



PIANO ATTUATIVO PORTA A LUCCA-ENEL SCHEMA NORMA 10.1

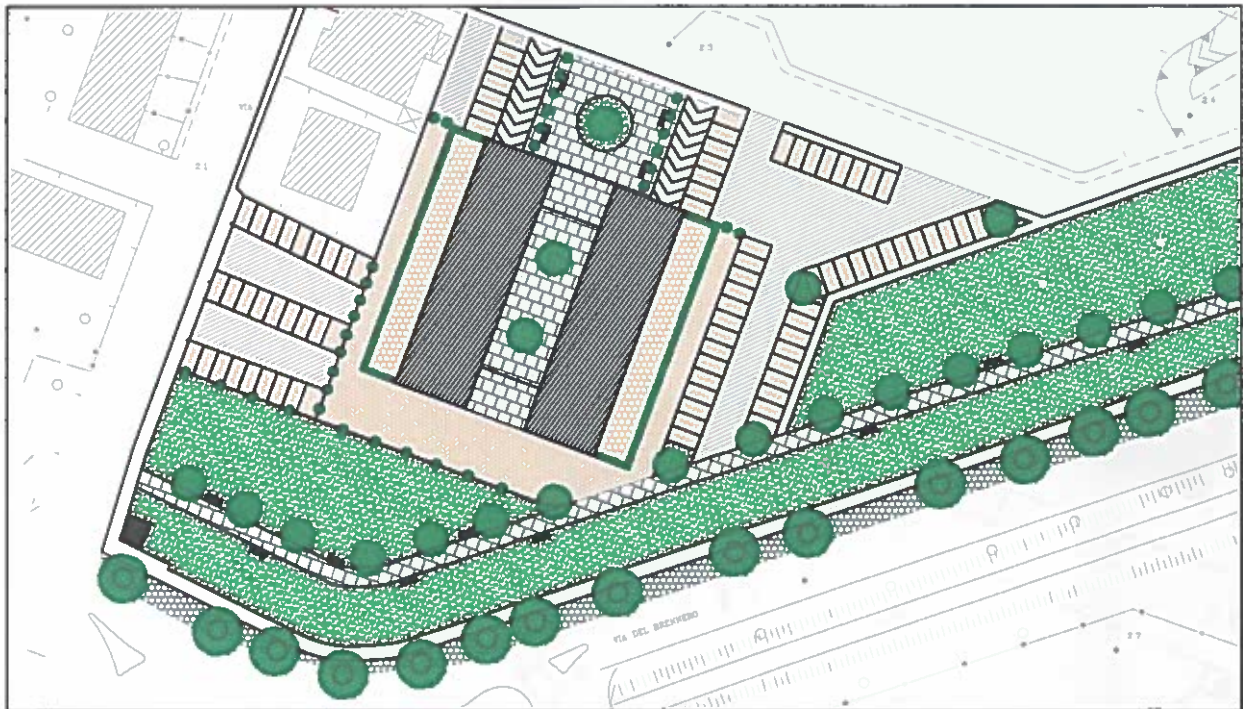

DOCUMENTAZIONE CATASTALE

**ELABORATO ADOTTATO
CON DELIBERAZIONE**

- Giunta Comunale
- Consiglio Comunale

n° 84 ..del... **29 NOV. 2006** ..del.....

Proprietà

Martorana Giuseppe, Martorana Gioconda, Scardina Maria, Enel SpA



Data: 24/02/2006 - Ora: 10.40.31

Visura per immobile

Visura n.: P10022601 Pag: 1

Fine

Situazione degli atti informatizzati al 24/02/2006

Dati della richiesta	Comune di PISA (Codice: G702)	
Catasto Terreni	Provincia di PISA	
Area di enti urbani e promiscui	Foglio: 11 Particella: 322	

N.	DATI IDENTIFICATIVI			DATI CLASSAMENTO				DATI DERIVANTI DA	
	Foglio	Particella	Sub	Porz	Qualità Classe	Superficie(m ²)	Deduz		Reddito
1	11	322		-	ENTE URBANO	ha are ca 41,00		Dominicale Agrario	TIPO MAPPALE del 15/10/1991 n. 2478 .1/1991 in atti dal 30/07/1993
Partita	1								
Annotazioni	VARIA INTERNAMENTE								

Unità immobiliari n. 1

Ricevuta n. 10975

Tributi erariali: Euro 3,00

Rilasciata da: Ufficio Provinciale di PISA

Situazione degli atti informatizzati al 24/02/2006

Dati della richiesta	Comune di PISA (Codice: G702)	
Catasto Terreni	Provincia di PISA	
	Foglio: 11 Particella: 45	

Area di enti urbani e promiscui

N.	DATI IDENTIFICATIVI			DATI CLASSAMENTO				DATI DERIVANTI DA	
	Foglio	Particella	Sub	Porz	Qualità Classe	Superficie(m ²) ha are ca	Deduz		Reddito
1	11	45		-	ENTE URBANO	29 65		Dominicale	Impianto meccanografico del 02/03/1977
								Agrario	
Partita									
1									

Unità immobiliari n. 1

Ricevuta n. 10975

Tributi erariali: Euro 3,00

Rilasciata da: Ufficio Provinciale di PISA

Visura per immobile

Situazione degli atti informatizzati al 24/02/2006

Dati della richiesta	Comune di PISA (Codice: G702)
Catasto Terreni	Provincia di PISA Foglio: 11 Particella: 202

Immobile

N.	DATI IDENTIFICATIVI			DATI CLASSAMENTO				DATI DERIVANTI DA		
	Foglio	Particella	Sub	Porz	Qualità Classe	Superficie(m²)	Deduz		Reddito	
1	11	202		-	SEMIN ARBOR	07 : 50 ha arc ca	A11; A12	Dominicale Euro 3,98 L. 7.710	Agrario Euro 1,94 L. 3.750	Impianto meccanografico del 02/03/1977

INTESTATO

N.	1	ENEL DISTRIBUZIONE S.P.A. con sede in ROMA	DATI ANAGRAFICI	CODICE FISCALE	DIRITTI E ONERI REALI
DATI DERIVANTI DA	ISTRUMENTO (ATTO PUBBLICO) del 01/10/1999 Trascrizione n. 12540 .1/1999 in atti dal 29/02/2000 Repertorio n. : 8648 Rogante: ATLANTE MATILDE Sede: ROMA		CONFERIMENTO IN SOCIETA'	05779711000	(1) Proprieta' per 1000/1000

Unità immobiliari n. 1

Ricevuta n. 10975

Tributi erariali: Euro 3,00

Rilasciata da: Ufficio Provinciale di PISA

Visura per immobile

Situazione degli atti informatizzati al 24/02/2006

Dati della richiesta	Comune di PISA (Codice: G702)		
Catasto Terreni	Provincia di PISA		
	Foglio: 11 Particella: 242		

Area di enti urbani e promiscui

N.	DATI IDENTIFICATIVI			DATI CLASSAMENTO				DATI DERIVANTI DA	
	Foglio	Particella	Sub	Porz	Qualità Classe	Superficie(m ²) ha arc ca	Detbz		Reddito
1	11	242		-	ENTE URBANO	00 15		Dominicale Agrario	Impianto meccanografico del 02/03/1977
Partita									
1									

Unità immobiliari n. 1 Ricevuta n. 10975 Tributi erariali: Euro 3,00

Rilasciata da: Ufficio Provinciale di PISA

Visura per soggetto

limitato ad un comune e ad una titolarità
Situazione degli atti informatizzati al 16/11/2005

Dati della richiesta	MARTORANA GIUSEPPE Terreni e Fabbricati siti nel comune di PISA (Codice: G702) Provincia di PISA
Soggetto individuato	MARTORANA GIUSEPPE nato a CASTELDACCIA il 12/05/1945 C.F.: MRTGPP45E12C074R

1. Unità Immobiliari site nel Comune di PISA(Codice G702) - Catasto dei Fabbricati

N.	DATI IDENTIFICATIVI				DATI DI CLASSAMENTO				ALTRE INFORMAZIONI					
	Sezione Urbana	Foglio	Particella	Sub	Zona Cens.	Zona	Micro Zona	Categoria	Classe	Consistenza	Superficie catastale(m ²)	Rendita	Indirizzo	Dati ulteriori
1		11	322	2	1			A/2	2	8 vani		Euro 1.001,93 L. 1.940.000	VIA LUCCHESI n. 65/A piano: T -I; VARIAZIONE del 23/03/1990 n. 328 .1/1990 in atti dal 03/03/2000 (protocollo n. 39296) CLASSAMENTO	Notifica
2		11	322	3	1			C/3	5	358 m ²		Euro 2.070,79 L. 4.009.600	STRADA STATALE 12 DELL'ABETONE E DEL BRENNERO piano: T -I; ISTRUMENTO (ATTO PUBBLICO) del 14/01/1978 n. 1689 .1/1999 in atti dal 22/03/1999	
3		11	322	4	1			C/3	5	327 m ²		Euro 1.891,47 L. 3.662.400	VIA LUCCHESI n. 67 piano: T; VARIAZIONE del 07/06/2001 n. 3286 .1/2001 in atti dal 07/06/2001 (protocollo n. 111222) DIVERSA DISTRIBUZIONE INTERNA	Annotazione
4		11	322	5									VIA DEL BRENNERO piano: T; VARIAZIONE del 01/06/1990 n. 644 .1/1990 in atti dal 03/03/2000 (protocollo n. 39297) CLASSAMENTO	Annotazione
5		11	322	9	1			C/6	2	12 m ²		Euro 40,28 L. 78.000	VIA DEL BRENNERO piano: T; (ALTRE) del 01/06/1990 n. 645 .1/1990 in atti dal 03/03/2000 (protocollo n. 39298) CLASSAMENTO	Notifica
6		11	322	10	1			C/2	2	5 m ²		Euro 16,01 L. 31.000	VIA DEL BRENNERO piano: T; (ALTRE) del 01/06/1990 n. 645 .1/1990 in atti dal 03/03/2000 (protocollo n. 39298) CLASSAMENTO	Notifica

Visura per soggetto

limitato ad un comune e ad una titolarità
Situazione degli atti informatizzati al 16/11/2005

7		11	322	8	1		C/2	1	32 m ²		Euro 82,63 L. 160.000	VIA DEL BRENNERO piano: T; (ALTRE) del 28/03/1989 n. 630 .1/1989 in atti dal 03/03/2000 (protocollo n. 39300) CLASSAMENTO
---	--	----	-----	---	---	--	-----	---	-------------------	--	--------------------------	---

Totale: vani 8 m² 734 Rendita: Euro 5.103,11

Intestazione degli immobili indicati al n. 1

N.	DATI ANAGRAFICI	CODICE FISCALE	DIRITTI E ONERI REALI
1	MARTORANA GIUSEPPE nato a CASTELDACCIA il 12/05/1945	MRTGPP45E12C074R	(2) Nuda proprietà per 1/2
2	SCARDINA MARIA nata a TERMINI IMERESE il 25/07/1920	SCRMRA20L65L112J	(1) Proprieta per 1/2
3	SCARDINA MARIA nata a TERMINI IMERESE il 25/07/1920	SCRMRA20L65L112J	(8) Usufrutto per 1/2
DATI DERIVANTI DA			
TESTAMENTO OLOGRAFO del 29/07/1998 Voltura n. 1735 .1/1999 in atti dal 03/03/2000 (protocollo n. 39333) Repertorio n. : 45829 Rogante: CACCETTA Sede: PISA			
Registrazione: UR Sede: PISA n: 52 del 27/01/1999 SUCC .MARTORANA LORENZO			

Unità immobiliari n. 7

Ricevuta n. 62757 Tributi erariali: Euro 6,00

Rilasciata da: Ufficio Provinciale di PISA

Visura per immobile

Situazione degli atti informatizzati al 16/11/2005

Dati della richiesta		Comune di PISA (Codice: G702)													
		Provincia di PISA													
		Foglio: 11 Particella: 242													
Catasto Fabbricati		Dati relativi all'immobile selezionato													
Unità immobiliare															
N.	DATI IDENTIFICATIVI				DATI DI CLASSAMENTO					DATI DERIVANTI DA					
	Sezione	Foglio	Particella	Sub	Zona	Micro	Categoria	Classe	Consistenza	Superficie catastale	Rendita				
1	Urbana	11	45	1	1		D/I				Euro 1.254,99 L. 2.430.000	VARIAZIONE del 05/01/2000 n. 4705 .1/2000 in atti dal 03/08/2000 (protocollo n. 00001119) SI CONFERMA CLASSAMENTO PROPOSTO			
Indirizzo		VIA LUCCHESI n. 65 piano: T;													
Notifica		166033/2000													
INTESTATO															
N.		Partita										Mod.58			
1		SPA ENEL con sede in ROMA										DATI ANAGRAFICI		CODICE FISCALE	
DATI DERIVANTI DA		DECRETO (DISPOSIZIONI DELLE AUTORITA') del 11/07/1992 Voltura n. 566 .1/1995 in atti dal 28/02/1995 Repertorio n. : 333 Rogante: TRIBUNALE ROMA Sede: ROMA										(1) Proprieta'		DIRITTI E ONERI REALI	
		Registrazione: UR Sede: ROMA n. 359 del 08/08/1992 TRASFERIMENTO DA ENTE A S.P.A													
Unità immobiliari n. 1		Ricevuta n. 62793										Tributi erariali: Euro 3,00			
Rilasciata da: Ufficio Provinciale di PISA															