PIANTA STATO ATTUALE
-1:100-

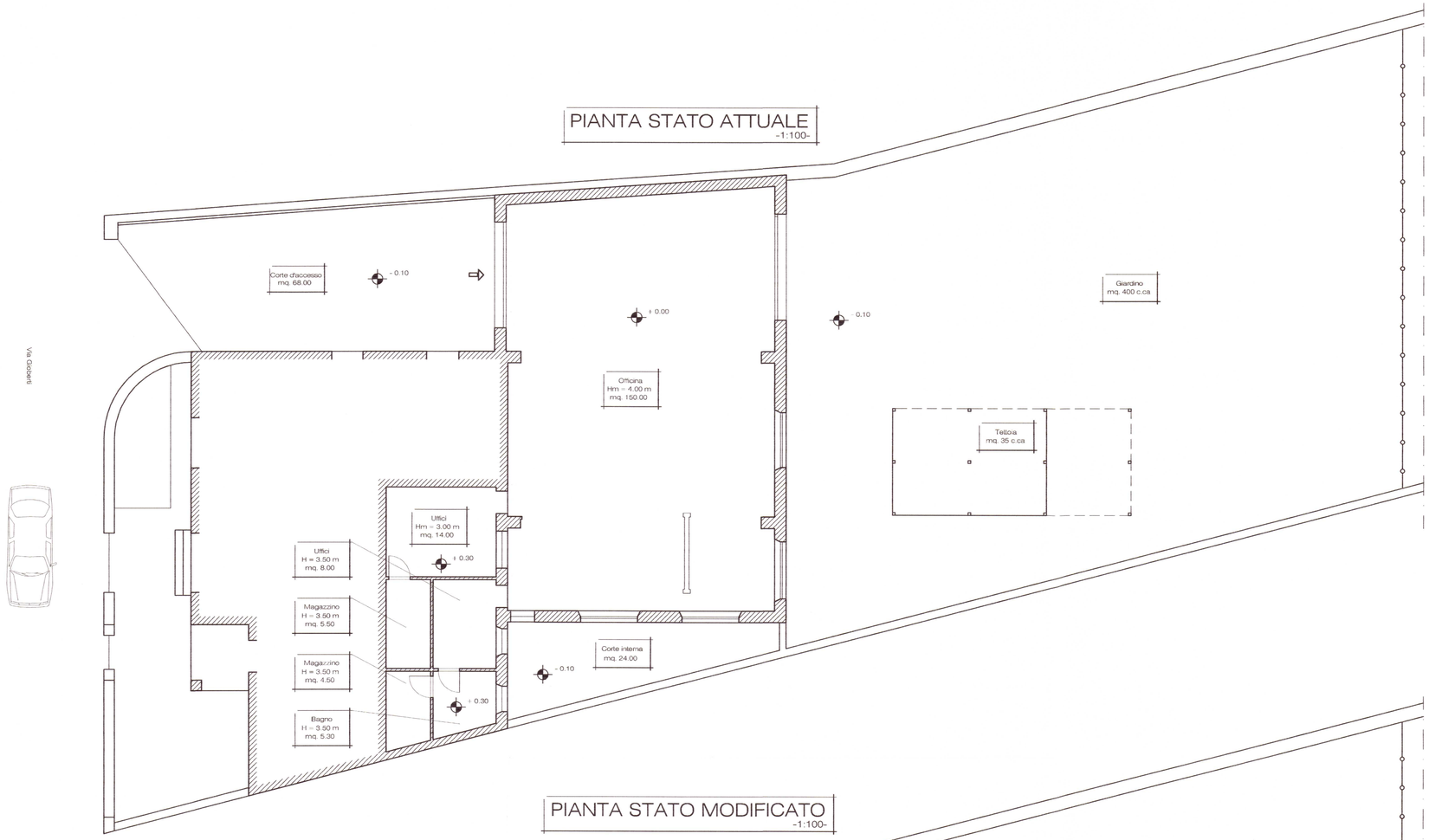

PIANTA STATO MODIFICATO
-1:100-

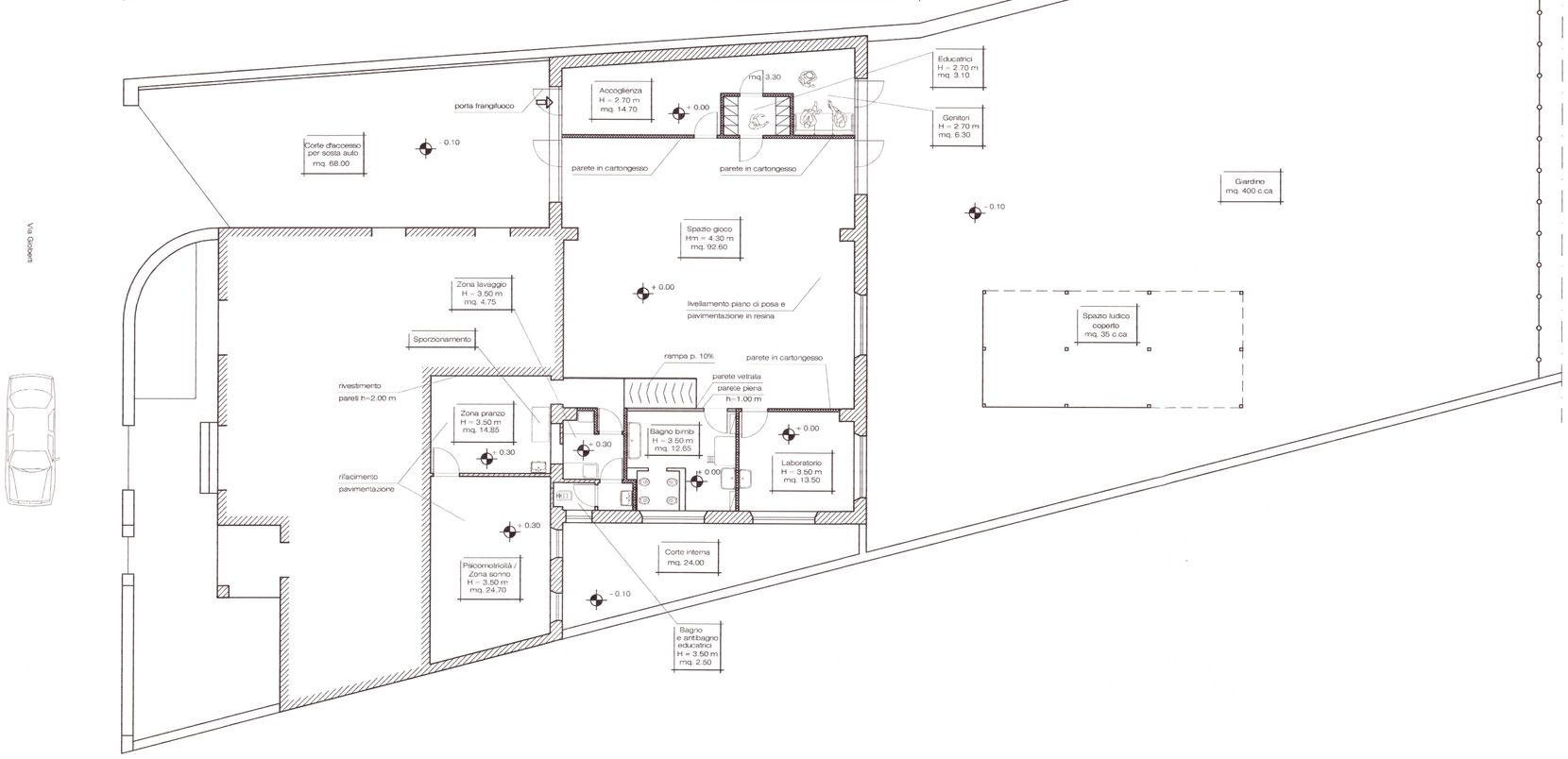

ESTRATTO PRG
-1:2000-

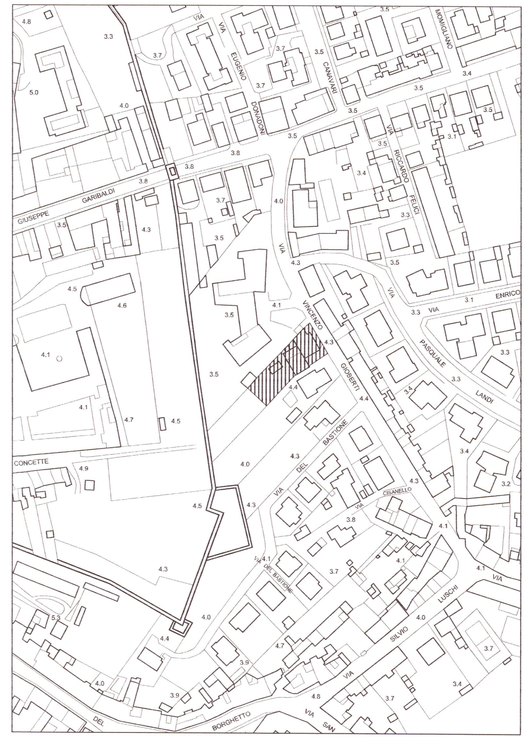

PROSPETTO POSTERIORE
-1:100-

ALLEGATO 2

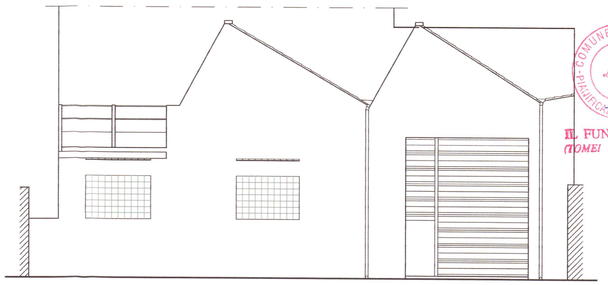

COMUNE DI PISA - PIANIFICAZIONE URBANISTICA

IL FUNZIONARIO
(TOMEI C. ALBERTO)

PROSPETTO ANTERIORE
-1:100-

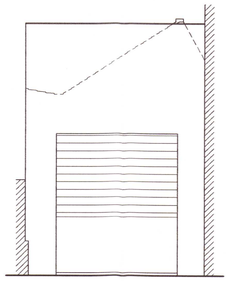

COMUNE DI PISA
PROVINCIA DI PISA

PIANO DI RECUPERO
PER LA TRASFORMAZIONE IN CENTRO D'INFANZIA DEL FONDO GIA' A DESTINAZIONE OFFICINA, SITO IN VIA GIOBERTI 37, PISA (PI).

Proprietà
Fabio Sabatelli

Progettista
Ing. Stefano M. Pallottino

Oggetto:
PIANTE E PROSPETTI
STATO ATTUALE E
STATO MODIFICATO

Scala	Allegato	Data
1:100 - 1:2000	6	02.02.2004

Ing. STEFANO MARIA PALLOTTINO
ORDINE INGEGNERI della Provincia di PISA
N° 1789 Sezione A
INGEGNERE CIVILE E AMBIENTALE