COMUNE DI PISA

ALLEGATO 9

Assessorato Lavori Pubblici - Assessorato all'Urbanistica
Assessorato ai Beni Patrimoniali e alla Casa - Assessorato alla Mobilità e allo Sport

CONTRATTO DI QUARTIERE 2

CEP, ARNO, PISA STORICA:

da una periferia riqualificata al sistema museale attraverso il parco fluviale

RESPONSABILE UNICO DEL CONTRATTO DI QUARTIERE
Arch. Gabriele Berti

PROGETTISTI:
Arch. Gabriele Berti - Direzione Urbanistica
Arch. Antonio Grasso - Direzione Grandi Opere e Urbanizzazione Primaria
Arch. Marco Guarnaccio - Direzione Edilizia Pubblica e Progetti Speciali
Arch. Giovanna Martini - Direzione Tecnica Impianti Sportivi e Cimiteri
Arch. Mario Pasquetti - Direzione Edilizia Privata

Ass Plan (Ing. Franco Mosini e Arch. Andrea Morelli)

IL DIRIGENTE
Arch. Gabriele Berti

COLLABORATORI:
Direzione Edilizia Pubblica e Progetti Speciali (Arch. D. Antolfi)
Direzione Grandi Opere e Urbanizzazione Primaria (Dott.ssa Giovanna Breti)
Direzione Urbanistica (Arch. R. Dianti, Geom. G. Rizzuti e Geom. C.A Torrisi)
Direzione Tecnica Impianti Sportivi e Cimiteri (Geom. Fabrizio Ferri)
S.T.I del Comune di Pisa (Geom. M.Burlandi e Geom. F. Stanghi)

CONSULENTI ESTERNI:
Arch. Luigi Benelli - Associati (Arch. Luigi Benelli)
Dott. Patrizio Bongiovanni
Dott. Nilvio Sabatini
Studio Associato Ciampi Associati (Arch. Claudia Salminieri con Arch. Fabrizio Cinquini)
Arch. Fabio Gaddoni

Studio Baroni & Partners - Pisa
Arch. Daniela Bongiovanni
Studio Associato Ciampi (C.Ciampa e P.Lazzeroni (Arch. Mauro Ciampa)
Dott. Agronomo Elisabetta Rossi

COLLABORATORI: Arch. Marco Martelli e Arch. Andrea Polidori

Luglio 2004 — Schema Progetto Generale — TAV 4

LEGENDA

	PERIMETRO DEL CONTRATTO DI QUARTIERE II

SERVIZI ESISTENTI

	A CARATTERE SOCIALE
	UNIVERSITA'
	EDIFICI DI CULTO
	POLI ESPOSITIVI E MUSEALI
	ATTIVITA' PRODUTTIVE E ARTIGIANALI
	ATTIVITA' E FRONTI COMMERCIALI
	IMPIANTI SPORTIVI

INTERVENTI PREVISTI NEL CONTRATTO DI QUARTIERE 2

PUBBLICI

1	EDILIZIA RESIDENZIALE PUBBLICA - rif. A.1.2 SOVVENZIONATA
2	PERCORSI CICLO PEDONALI - rif. A.1.12 PISTA CICLABILE E PERCORSI PEDONALI
3	POTENZIAMENTO IMPIANTI SPORTIVI - rif. A.1.7
4	AREA DI VERDE SPORTIVO - rif. B.1.1
5	EX STALLETTE - rif. B.1.2 RIFUNZIONALIZZAZIONE TURISTICO-RICETTIVA
6	PARCHEGGI - rif. A.1.10 e A.1.11
7	PIAZZE E ARREDO URBANO - rif. A.1.8
8	INTERRAMENTO LINEA ELETTRICA - rif.A.1.6 MIGLIORAMENTO SERVIZI A RETE
9	INTERVENTO DI ABBATTIMENTO DELLE BARRIERE ARCHITETTONICHE rif. A.1.1
10	RECUPERO AREA CAMPO SPORTIVO ABETONE - rif. A.1.14
11	EDILIZIA SPERIMENTALE - rif. A.1.3
12	SERVIZI DI QUARTIERE - rif. A.1.5

PREVISIONI DI RU

PRIVATI FINANZIATI DAL CdQ II

13	AREA SPORTIVA TURRIS DON BOSCO
14	CINEMA TEATRO DELLA PARROCCHIA DI SAN RANIERI E SAN G. BOSCO
15	SCUOLA MATERNA S. GIUSEPPE IN VIA ROOK
16	AREA SPORTIVA PARROCCHIA SANT'APOLLINARE
17	CENTRO PARROCCHIALE DELLA PARROCCHIA DI SAN NICOLA
18	CIRCOLO ARCI UNITA'
19	ATTREZZATURA PUNTI DI ATTRACCO "IL NAVICELLO"
20	NUOVA SEDE MISERICORDIA

PRIVATI NON FINANZIATI DAL CdQ II

21	CONSORZIO AGRARIO ATTIVITA' TURISTICO-RICETTIVA
22	PRIVATO EDILIA RESIDENZIALE
23	PRIVATO RISTRUTTURAZIONE ATTIVITA' COMMERCIALE

INTERVENTI DI SCENARIO
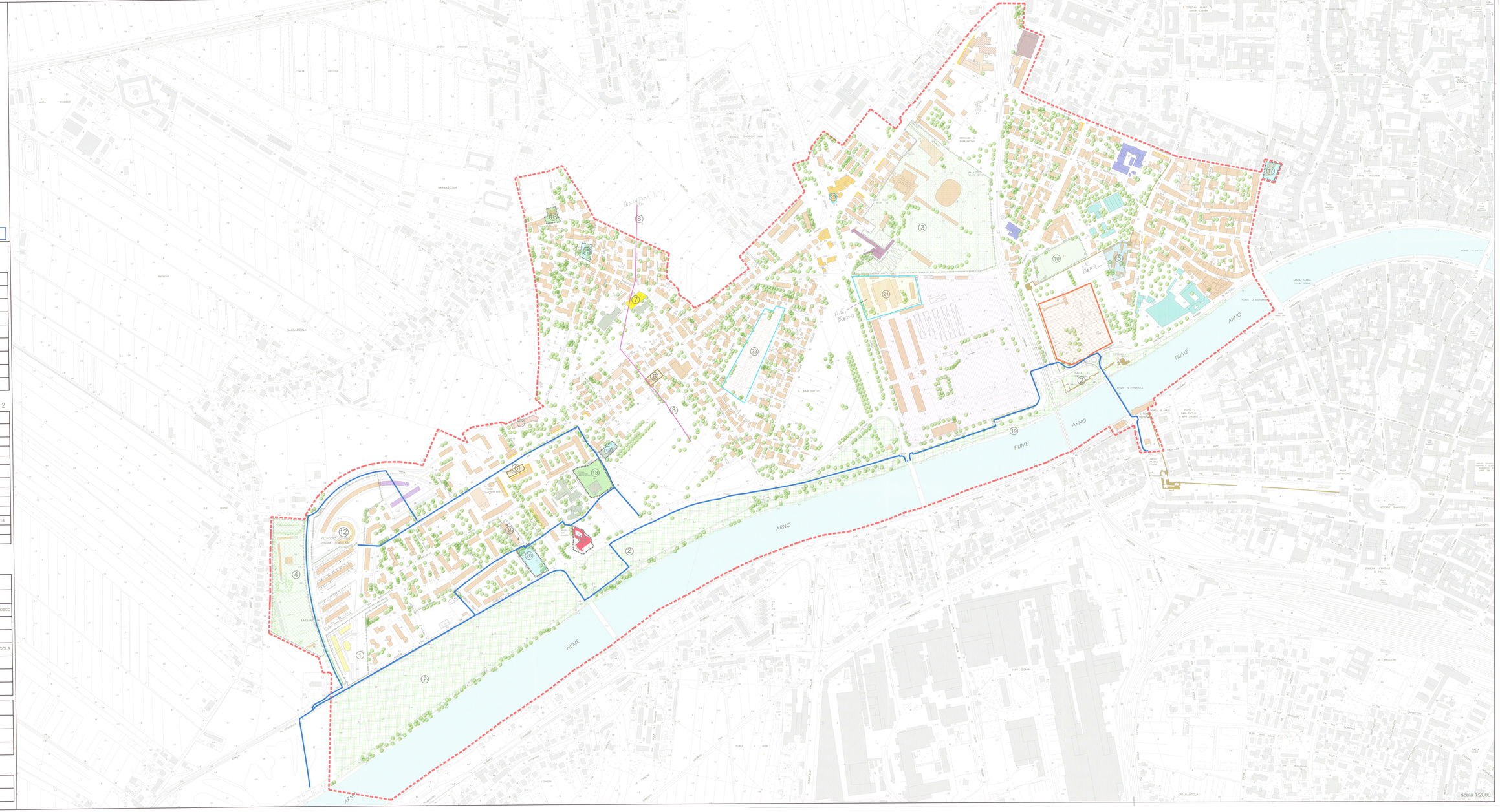
	S.T.U. - CASERMA BECHI LUSERNA UFFICI/RESIDENZA, COMMERCIALE, CONFERENCE RICETTIVO, TERMINAL AUTOBUS TURISTICI, PARCHEGGI E VERDE
	AREA DELLA CITTADELLA STUDI DI RIQUALIFICAZIONE GIA' AVVIATI