

SCHEDA NORMA NR. 19.2 --- VIA DELLE LENZE PISA

ELENCO CATASTALE DELLE DITTE

Foglio	Particella	Superficie Mq.	Reddito Dominicale	Proprietà %	Ditte	Luogo di nascita	Data	C. F.
15	479	1.075	€ 5,43	50	POLICELLA MARRUCCI Piero	Pisa	18/08/1948	PLCPRI681867000
				50	MARUCCI Michela	Firenze	19/08/1925	MRSRM425P56Z101T
15	520	2.660	€ 15,16	100	POLICELLA Antonio	S. Giuliano Terme (PI)	20/02/1930	PLCNTN30C20A5G2U
15	496	465	€ 2,35	100	POLICELLA Antonio	S. Giuliano Terme (PI)	20/02/1930	PLCNTN30C20A5G2U
15	498	11	€ 0,06	100	POLICELLA Antonio	S. Giuliano Terme (PI)	20/02/1930	PLCNTN30C20A5G2U
Totale Mq.		4.219						

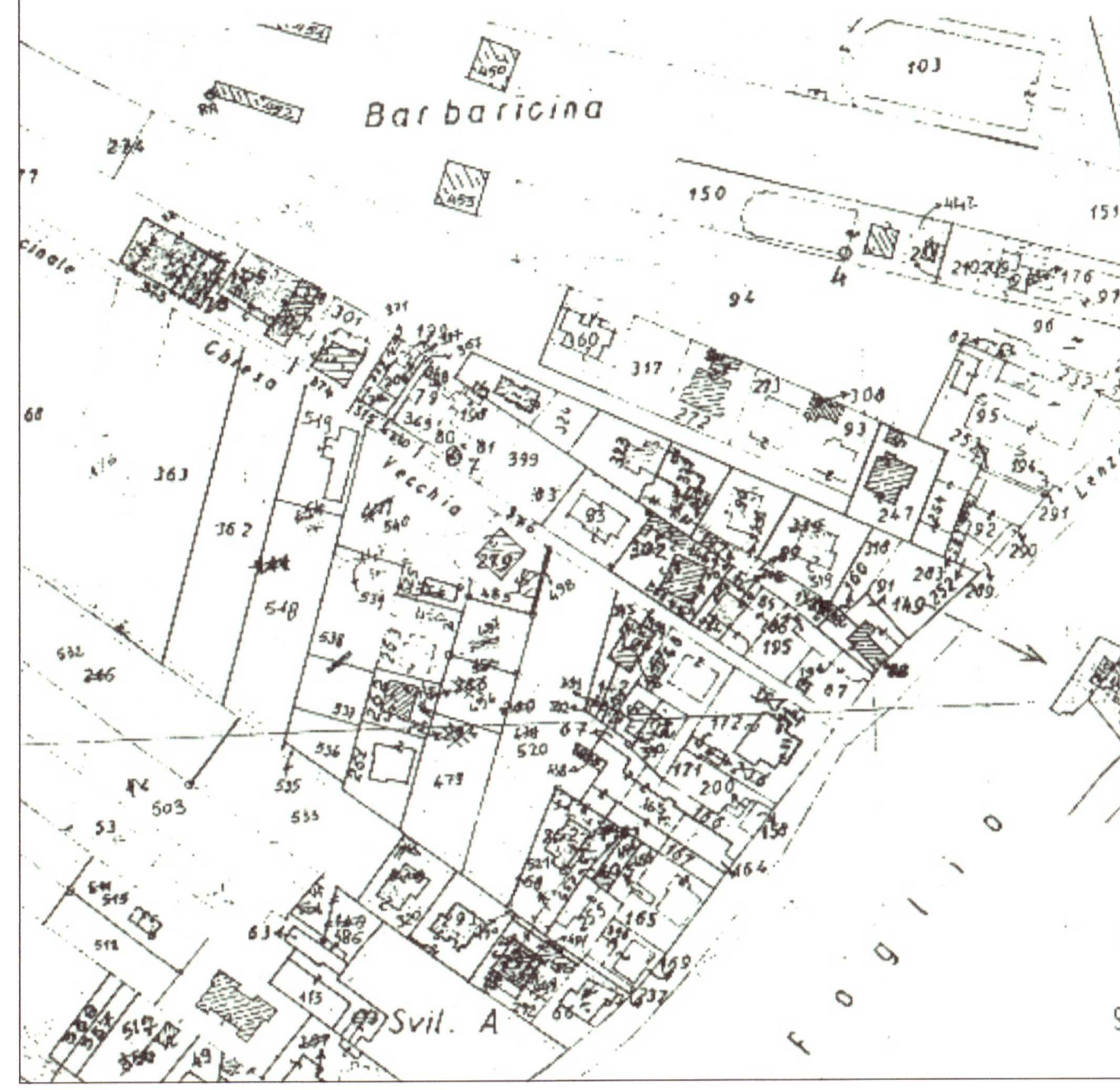

SCHEDA 19.2 SCALA 1:2000

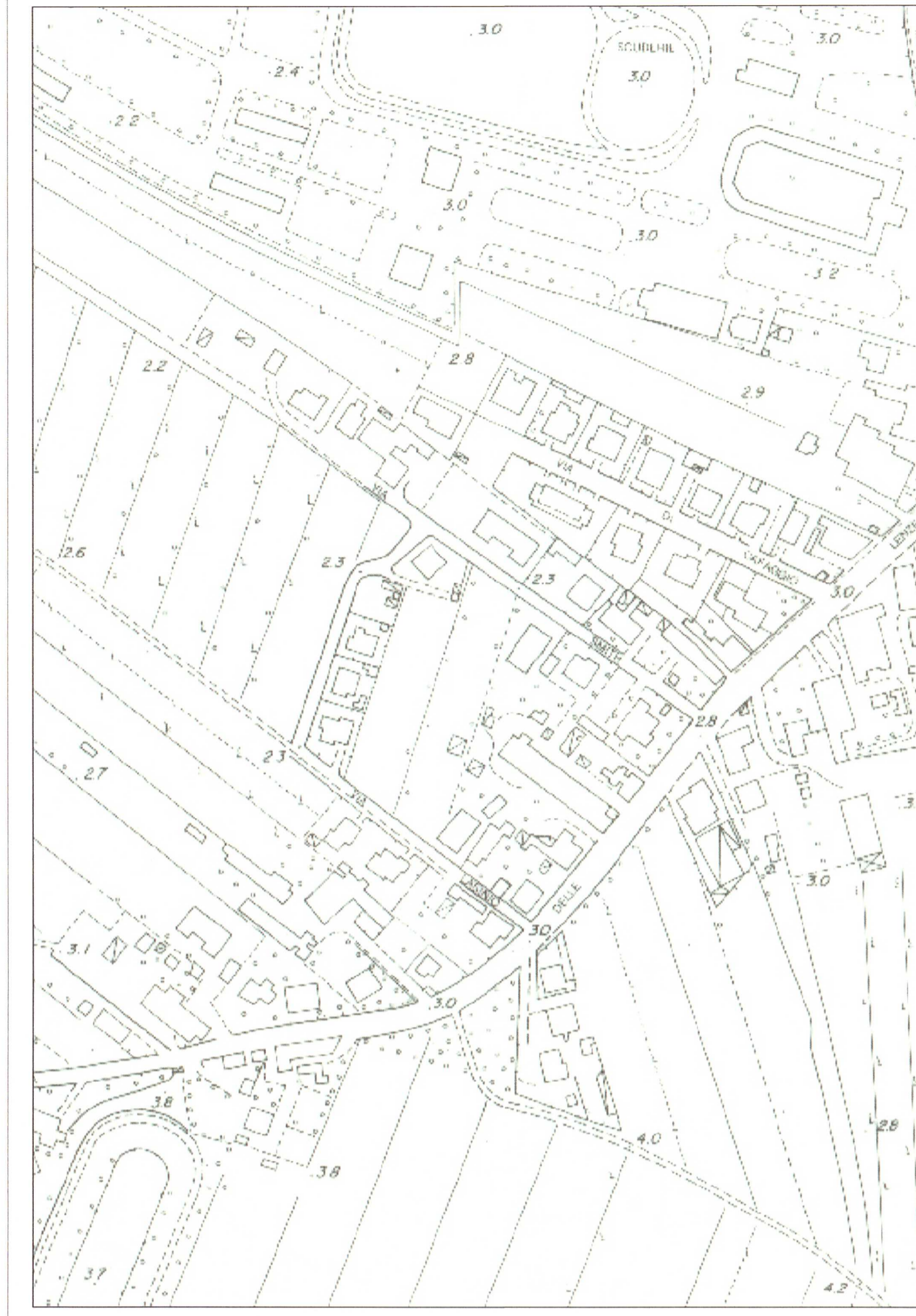

VARIANTE SCALA 1:2000

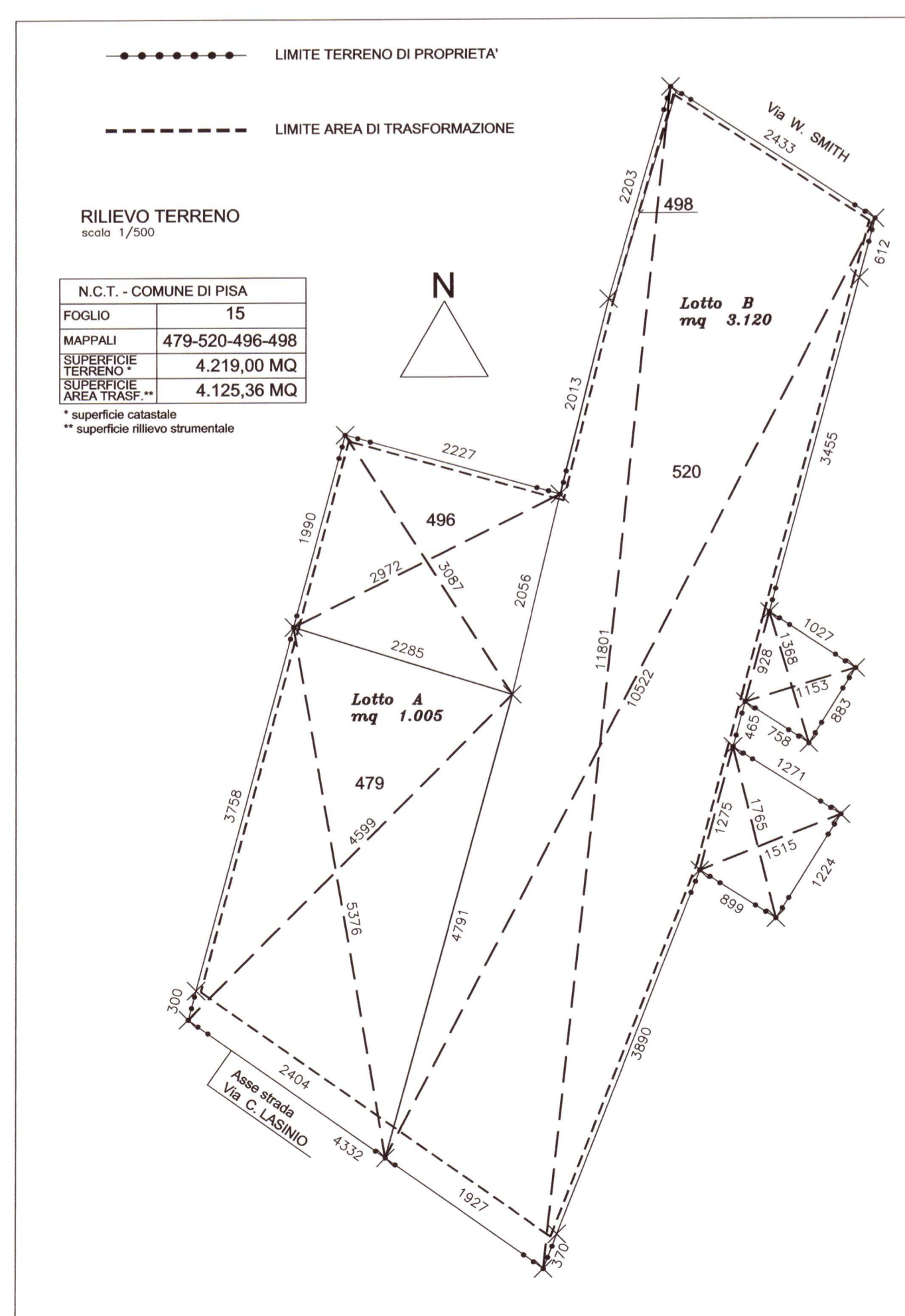

RILIEVO SCALA 1:500

SCHEDA 19.2 VIA DELLE LENZE

	mq.	%	Re
AREA INTERVENTO PREVISTA	4.300	100,0	
AREA RESIDENZIALE	1.290	30,0	
AREA IN CESSIONE	3.010	70,0	
- Parcheggi e Viabilità	993	33,0	
- Verde Pubblico	2.017	67,0	
SUPERFICIE UTILE LORDA	430	30%	

PROGETTO IN VARIANTE

	mq.	%	Re
AREA INTERVENTO	4.125	100,0	
AREA RESIDENZIALE	3.130	75,9	
SUPERFICIE CONDOMINIALE	995	24,1	
- Parcheggi e Viabilità	650	65,3	
- Verde Privato	345	34,7	
SUPERFICIE UTILE LORDA	462	30%	

PROSPETTO AREE RESIDENZIALI

APPLICAZIONE INDICE ALLE PROPRIETA' COMPREDENTI L'AREA D'INTERVENTO

LOTTO A mq.1.005 - Its=0.15 - SLU max=150mq.
 LOTTO B mq.3.120 - Its=0.10 - SLU max=312 mq.

DISTRIBUZIONE DELLA SLU PER LOTTI

LOTTO	LOTTO	S.L.U.	H.	Re
L 1	mq. 1.113	mq. 150	ml. 7,5	
L 2	mq. 1.113	mq. 150	ml. 7,5	
L 3	mq. 400*	mq. 102*	ml. 7,5	
L 4	mq. 504*	mq. 60*	ml. 7,5	
TOTALE	mq. 3.130	mq. 462	ml. 7,5	30%

* VALORI VARIABILI

DATI PLANIVOLUMETRICI

N. 22 14 NOV. 2002

ALLEGATO 2

COMUNE DI PISA
 PIANO ATTUATIVO
 RESIDENZE VIA DELLE LENZE
 SCHEDA N° 19.2 - REGOLAMENTO URBANISTICO

IL FUNZIONARIO (TOMMI C. ALBERTO)

PLANIMETRIE - DATI PLANIVOLUMETRICI

1

Progetto
 Dott. Ing. Francesco Nannicini

DATA 11-2002

FRANCESCO NANNICINI
 INGEGNERE
 DELLA PROV. DI PISA N. 595

Barbieri
 Michela
 Marziani