

PIANO TERRA



PIANO PRIMO



PIANO SECONDO

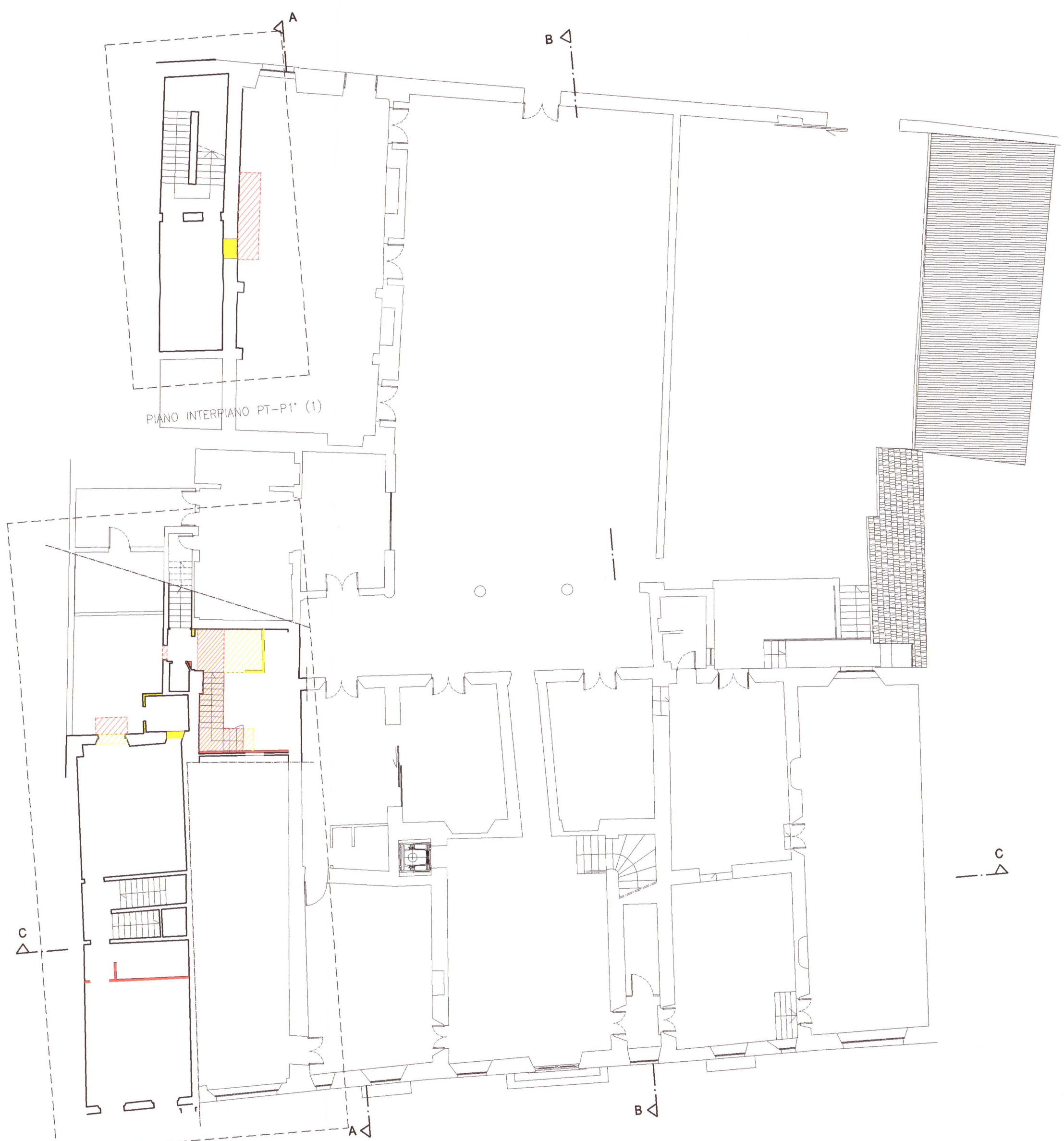

PIANO INTERPIANO PT-P1* (1)

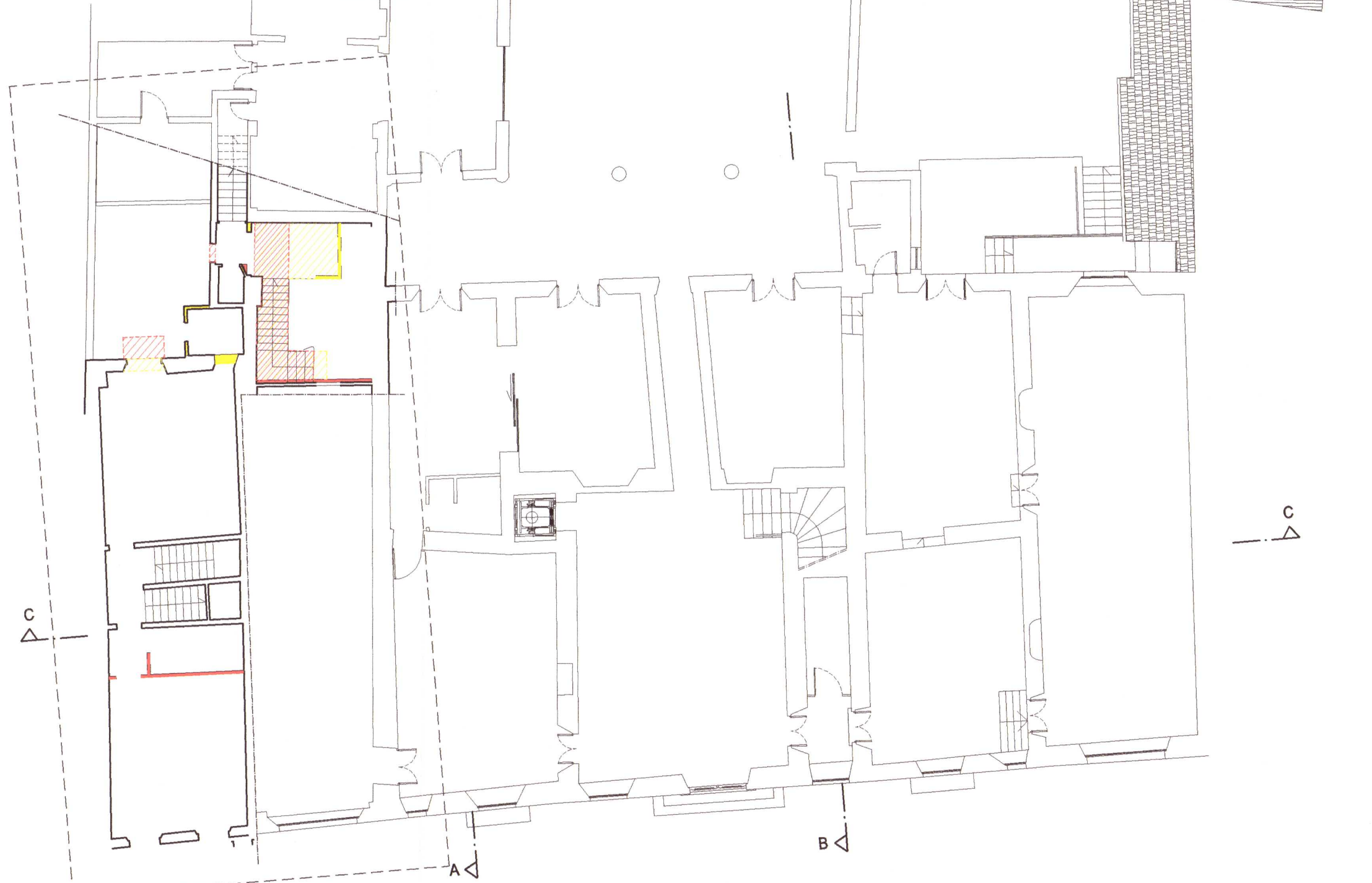

PIANO INTERPIANO PT-P1* (2)

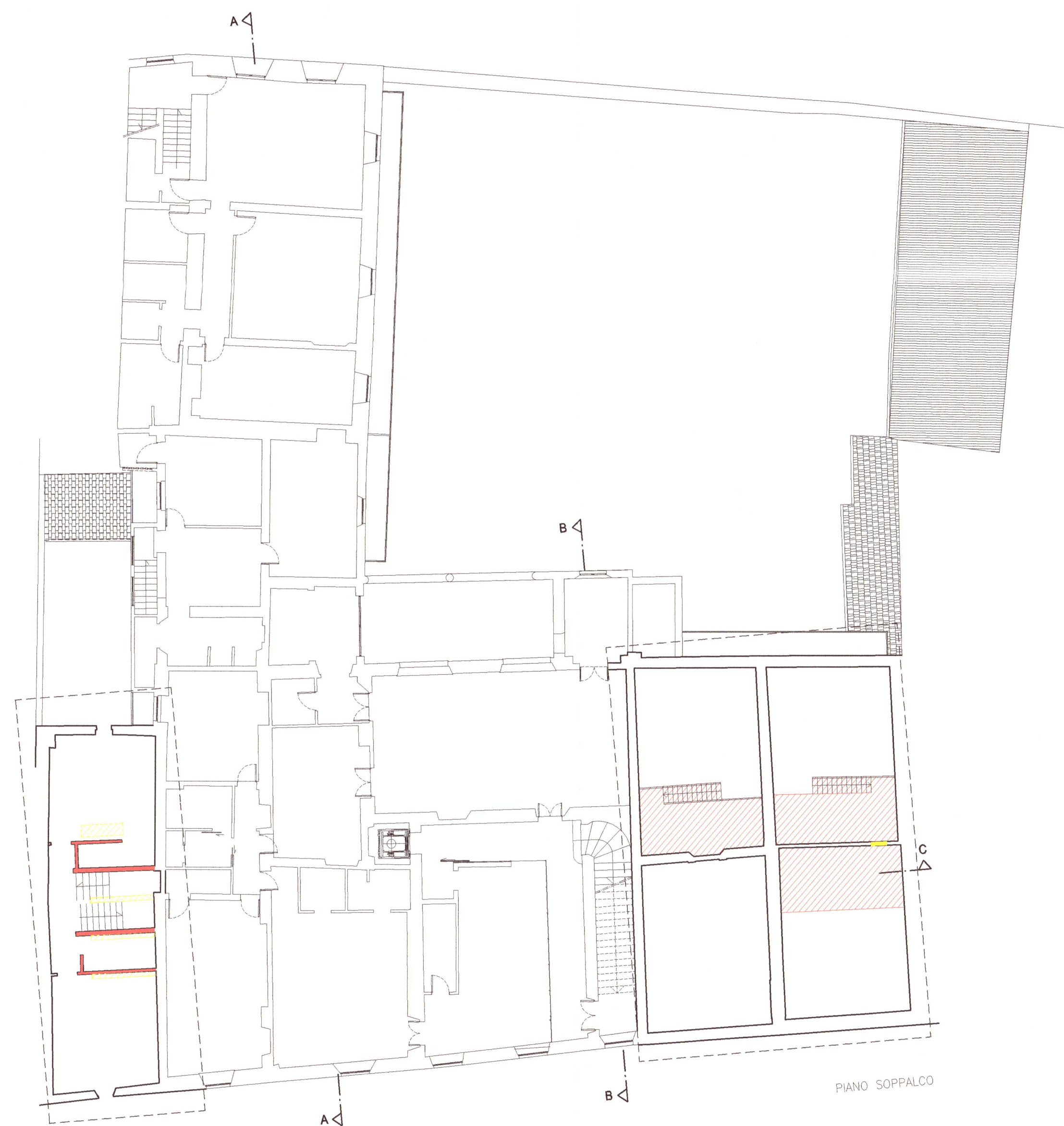

PIANO SOPPALDO

INTERPIANO P1-P2

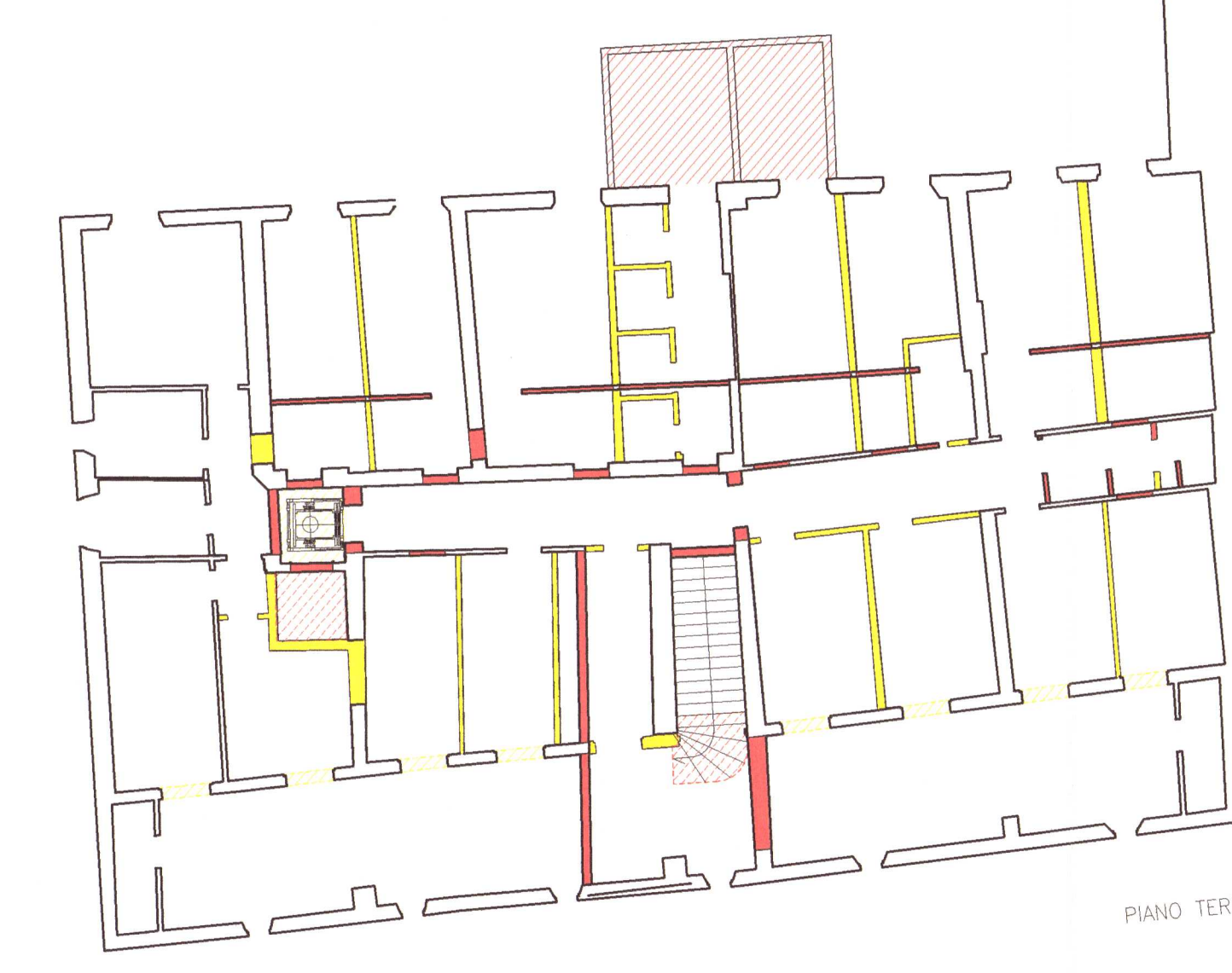

PIANO TERZO

ALLEGATO 16

N. 21



Architetto Salvatore Re
 56100 Pisa
 P.zza S. Sepolcro, 2
 Telefono (050) 43431 Fax 500119
 committente
 Opera Cardinale Maffei
 Via Oberdan - PISA
 oggetto
 Restauro conservativo e rifunzionalizzazione
 dell'edificio Principe Amedeo di Savoia
 progetto architettonico
 Arch. Olimpia Niglio
 Arch. Beatrice Robbeser
 rilievo geometrico
 Arch. Marco Baldaccini
 Arch. Enrico Saviozzi
 Geom. Irene Colvanesse
 consulenze
 -Attesto materiale sull'organismo architettonico
 F.lli Borsari di Fulvia e Vittorio Borsari S.n.c.
 -Attesto storico-bibliografico
 Arch. Olimpia Niglio
 titolo
 STATO PROGETTO
 PIANTE
 SOVRAPPPOSTO
 Inv. n.
 9
 scalo
 1:150
 data
 LUGLIO 2001
 formato
 A0
 aggiornamenti
 protocollo n°213/01