



08 050.2002
 COMUNE DI PISA
 PIANO DI RECUPERO DEGLI IMMOBILI IN PISA
 VIA VOLTURNO 56,58,60
 SEDE DELL'ISTITUTO EUROPEO DI MEDICINA E GENETICA BIOMOLECOLARE

COMMITTENTE
 M.G.M. BIOTECNOLOGIE S.R.L.

PROPRIETA'
 ISTITUTO FITOTERAPICO ITALIANO I.F.I.S.A.

PROGETTISTA
 DOTT.ING. FRANCESCO MANETTI

COLLABORATORI
 DOTT.ARCH. ROBERTO AGOSTINI
 DOTT.ARCH. ALESSANDRA ROSSI

TAV 9
 STATO SOVRAPPONTO

PROSPETTI

SCALA 1:100 - MAGGIO 2002



PROSPETTO SUD DA VIA VOLTURNO



PROSPETTO EST

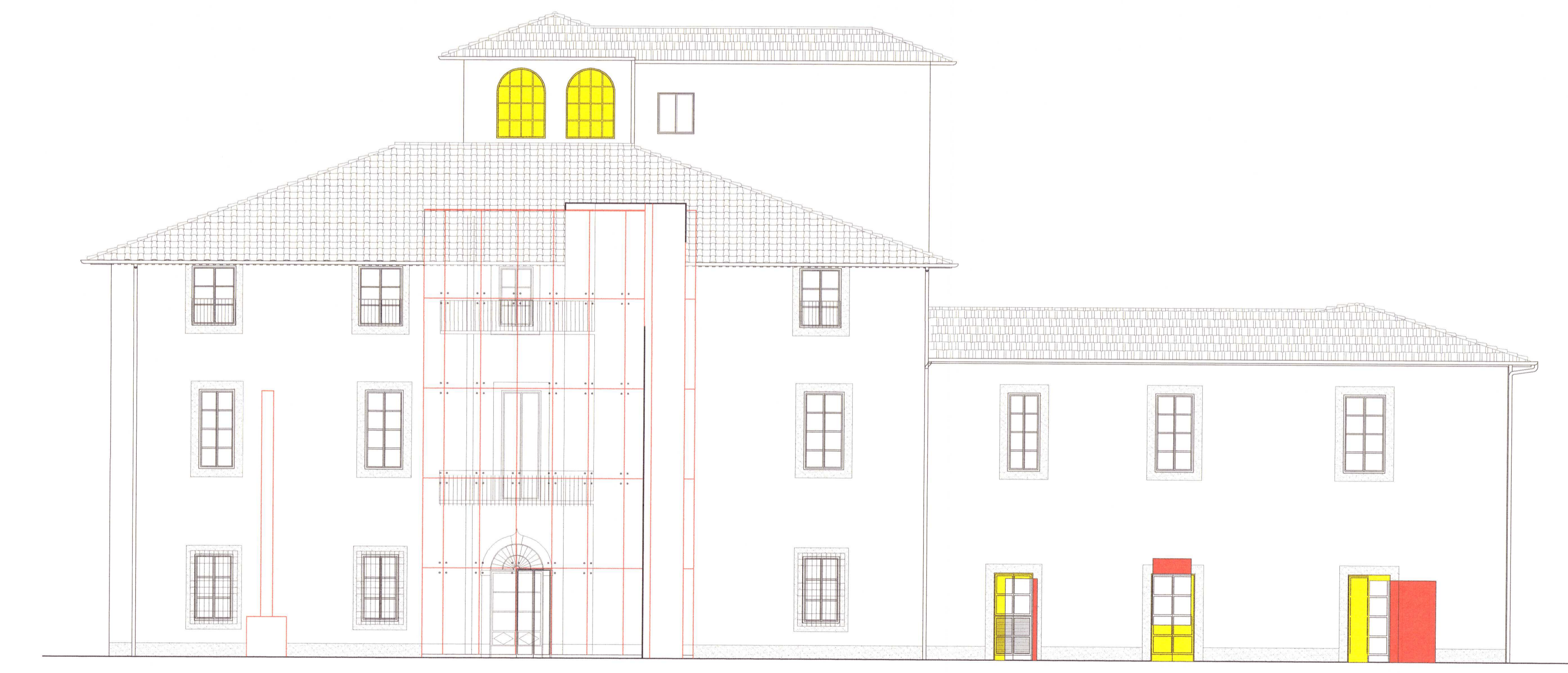

PROSPETTO NORD DAL GIARDINO

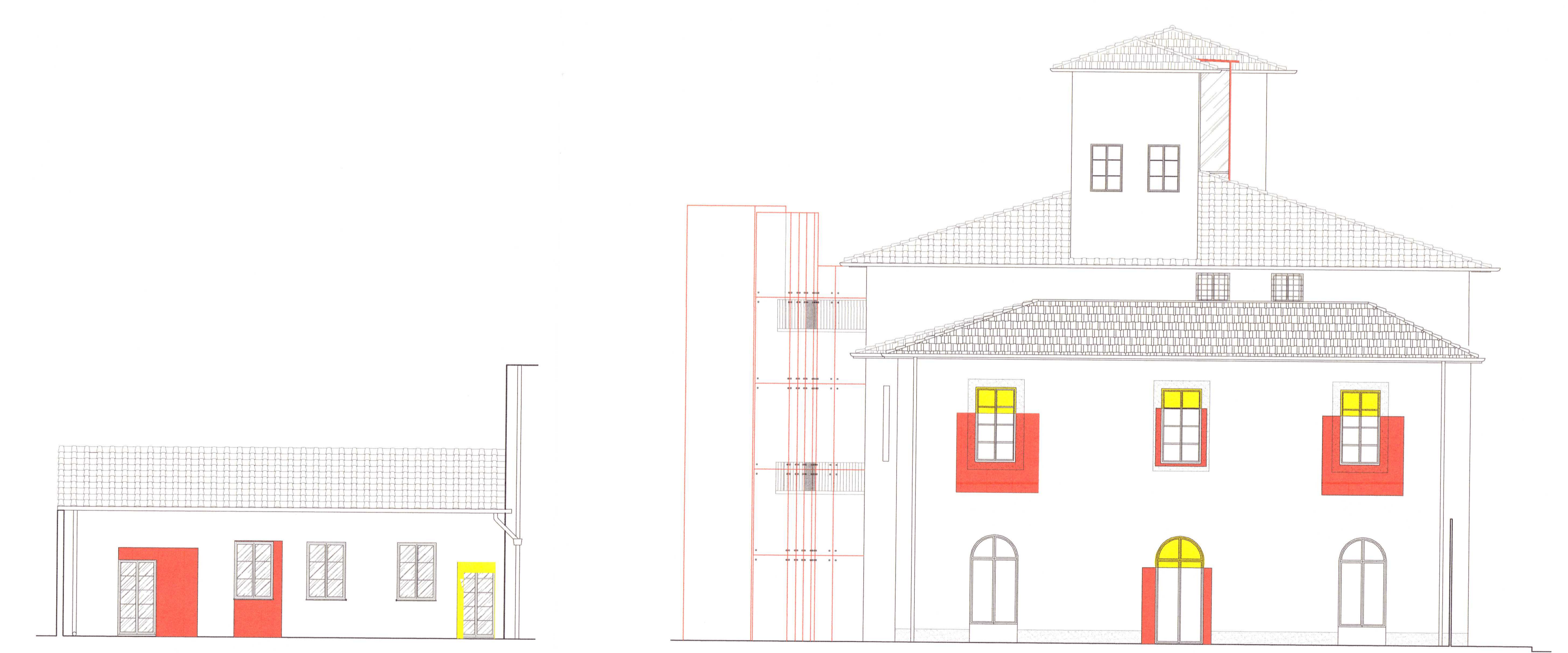

PROSPETTO OVEST
PICCOLO FABBRICATO SUL FONDO

PROSPETTO OVEST

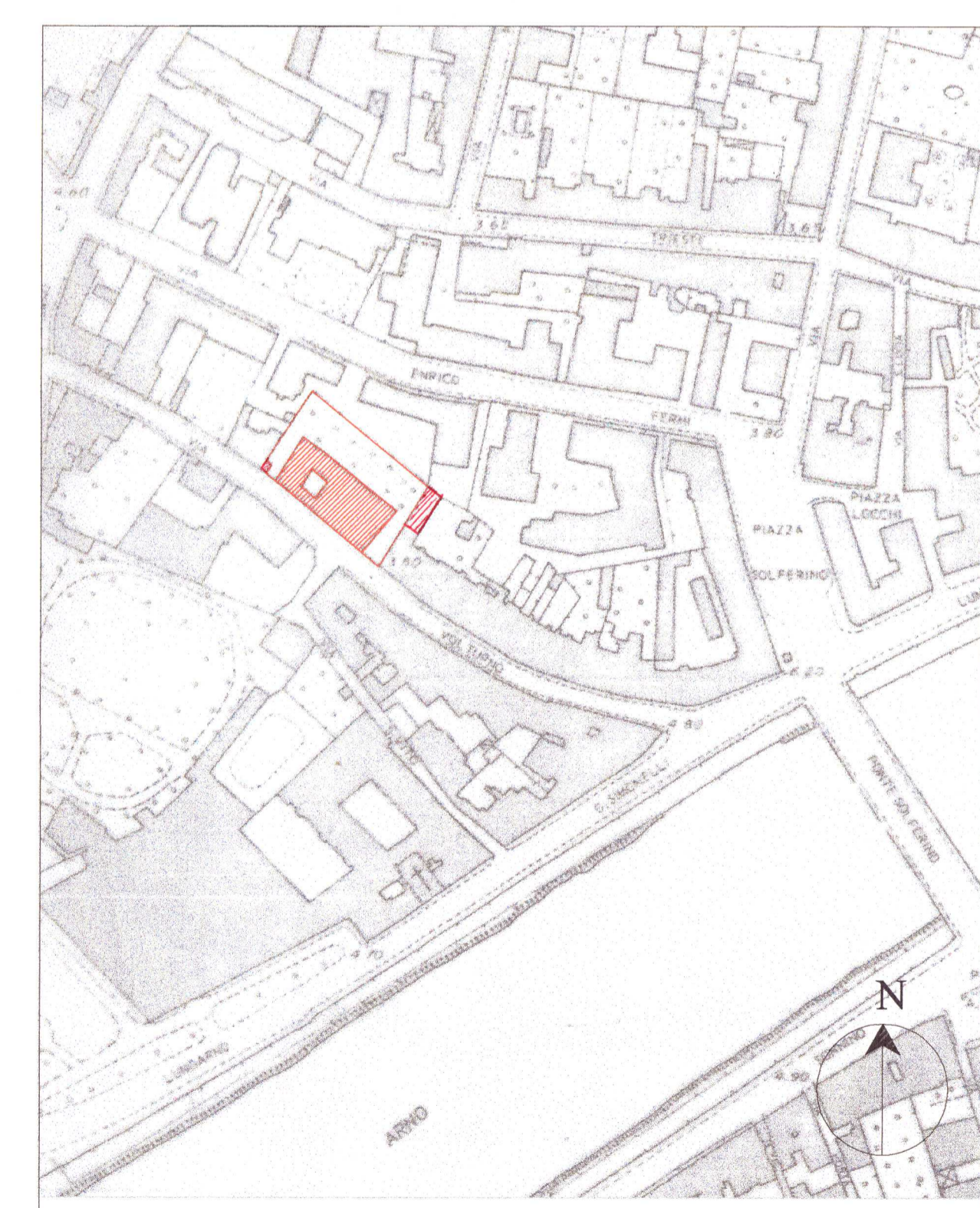

INQUADRAMENTO TERRITORIALE
 AEROFOTOGRAMMETRIA, SCALA
 1:2000

	COSTRUZIONE
	DEMOLIZIONE