

INQUADRAMENTO TERRITORIALE

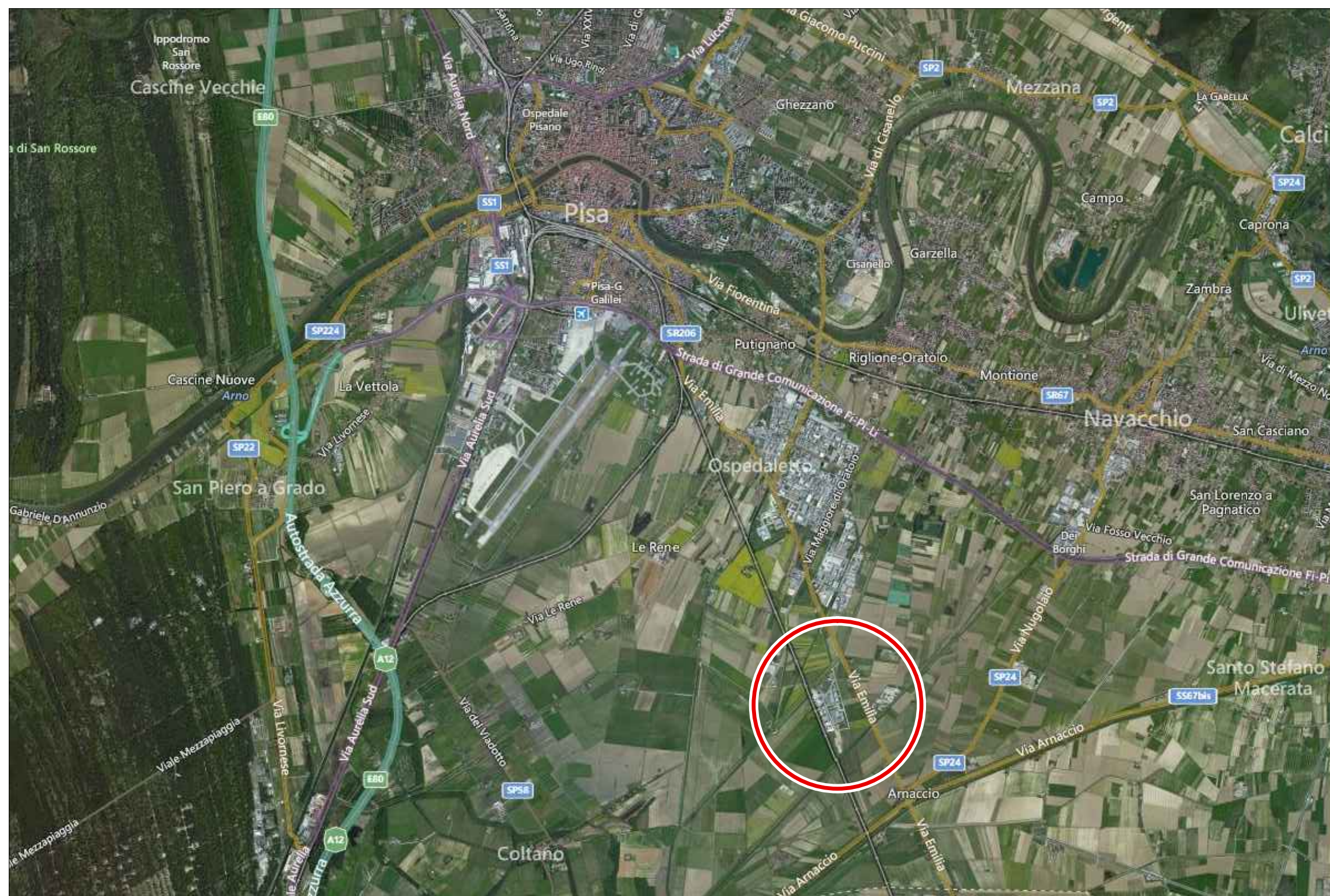

LOCALIZZAZIONE

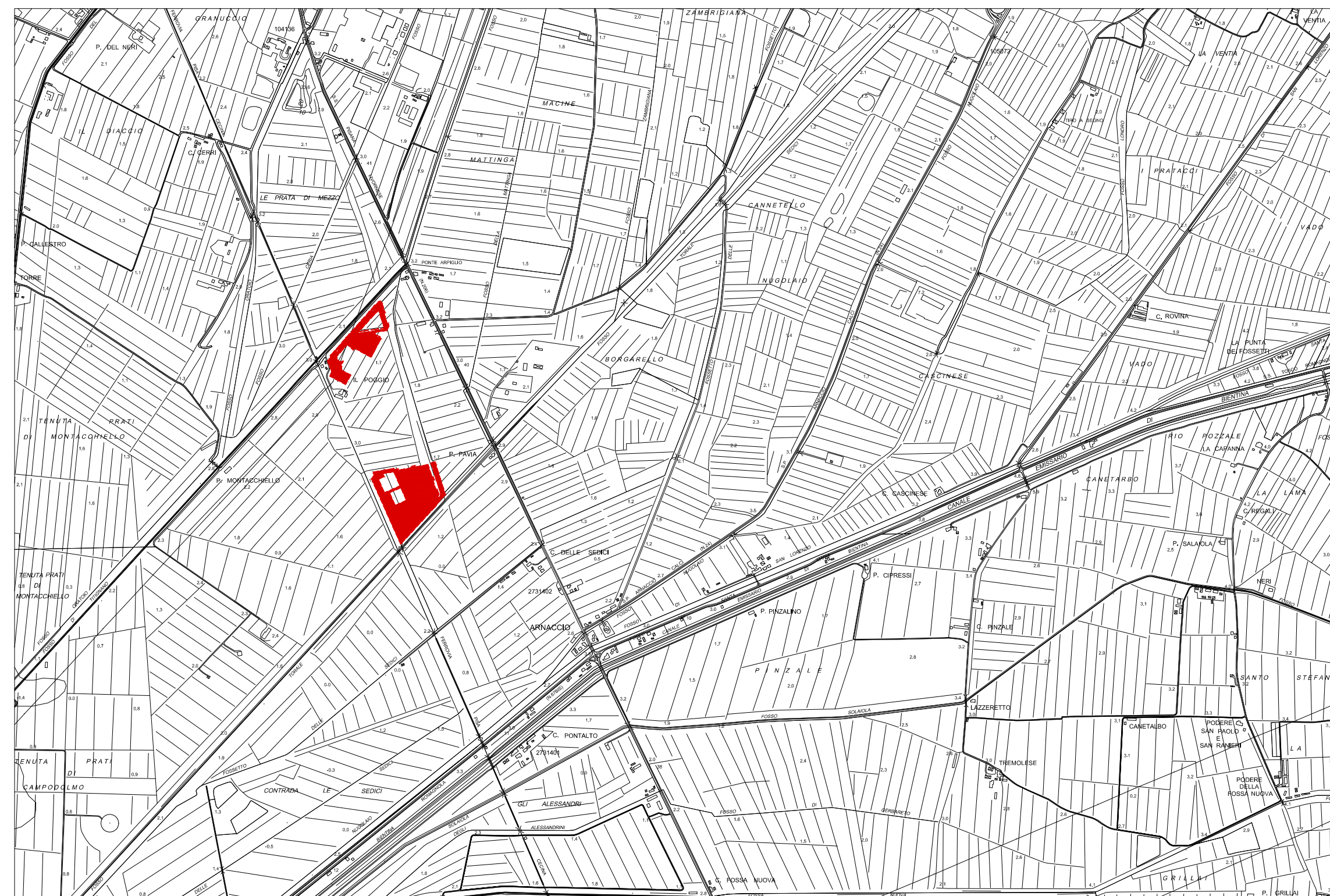

MAPPA CATASTALE

Comune di Pisa - Foglio 103

Proprietà e comproprietà Forti Sviluppo Immobiliare s.r.l.

- Partt. 171, 177, 186, 188, 212, 241, 242, 252, 257, 260, 264, 270, 274, 413, 415, 416, 419, 424, 431, 439, 443, 446, 459, 460, 463, 464, 465
- FORTI SVILUPPO IMMOBILIARE S.R.L.**
- Partt. 461, 462, 466, 467, 468
- IMPRESA FORTI S.P.A.**

- LIMITE AREA OGGETTO DI PIANO ATTUATIVO "MONTACCHIELLO 2018"
- LIMITE AREA PUBBLICA DA RIQUALIFICARE

Proprietà Pubbliche

- 163, 164, 165, 166
- RELITTO STRADALE**
- 203, 215, 217, 222, 224, 229, 231, 236, 284, 338, 370, 372
- COMUNE DI PISA**

Proprietà Enti

- 374, 418
- E-DISTRIBUZIONE S.P.A.**



Comune di Pisa  
PIANO ATTUATIVO "MONTACCHIELLO 2018"  
DELL'AREA DI SVILUPPO POSTA IN LOC. MONTACCHIELLO

COMMITTENTE



FORTI Sviluppo Immobiliare s.r.l.  
C.F. e P.I. 02296860507  
via Umberto Forti, 1  
56121 - Montacchiello (PI)

PROGETTISTA

**LEONARDO**  
Società di Ingegneria Leonardo S.r.l.  
Arch. Salvatore Re  
Via San Martino 1, 56125 PISA  
Tel +39 050 613290  
Fax +39 050 6132920  
E-mail: s.re@leonardoprogetti.com  
www.leonardoprogetti.com

DESCRIZIONE ELABORATO

QUADRO CONOSCITIVO

INQUADRAMENTO TERRITORIALE E PROPRIETA'

Rev	Pratica	Formato	Scala	Tavola
	252/15	-	VARIE	01

Data	Motivazione	Redatto	Verificato	Approvato	Autorizzato
00 Aprile 2018	Prima Emissione	Nassi O Di Nasso	Arrighi	Re	Re
01 Maggio 2018	Seconda Emissione				