

COMUNE di PISA **ALLEGATO 7**  
(Provincia di Pisa)

**INTERVENTO:**  
Piano particolareggiato per l'area di trasformazione scheda n.18.1-  
Barbaricina - via Caduti del Lavoro.  
D.M. 1444/68- Zona omogenea C

**UBICAZIONE:**  
Via Caduti del Lavoro- via Badaloni- Loc. Barbaricina- Pisa

**PROPRIETA':**  
L'AURELIA FONDIARIA S.R.L.  
Scali Olandesi n.12- 57100- Livorno

**OGGETTO:** Tipologia edilizia schiera

**DATA:** Giugno 2002

**SCALA:** 1:200

**PROGETTO:** Dott. Ing. *Giorgio Bariviera*

**TAV.6.**

Dott. Ing. Giorgio Bariviera - piazza S. Luca n.7- 56127 - PISA- Tel-Fax-050.542308



Piano Interrato LOTTO 1

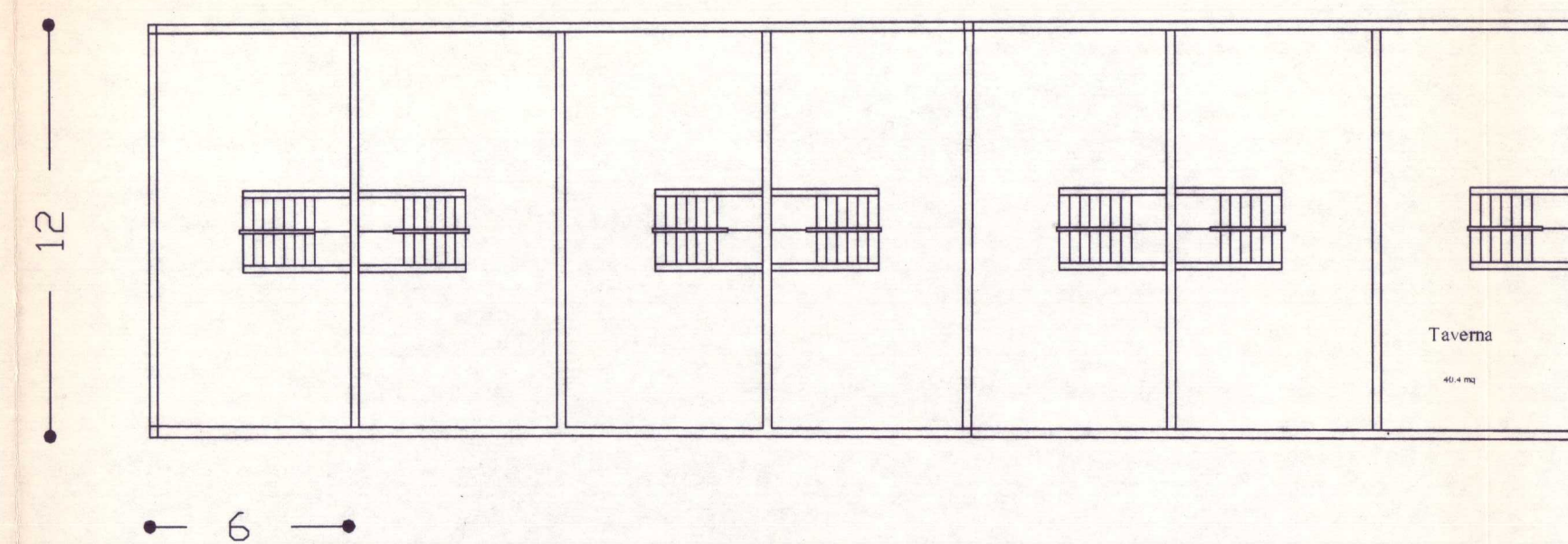

Piano Terra

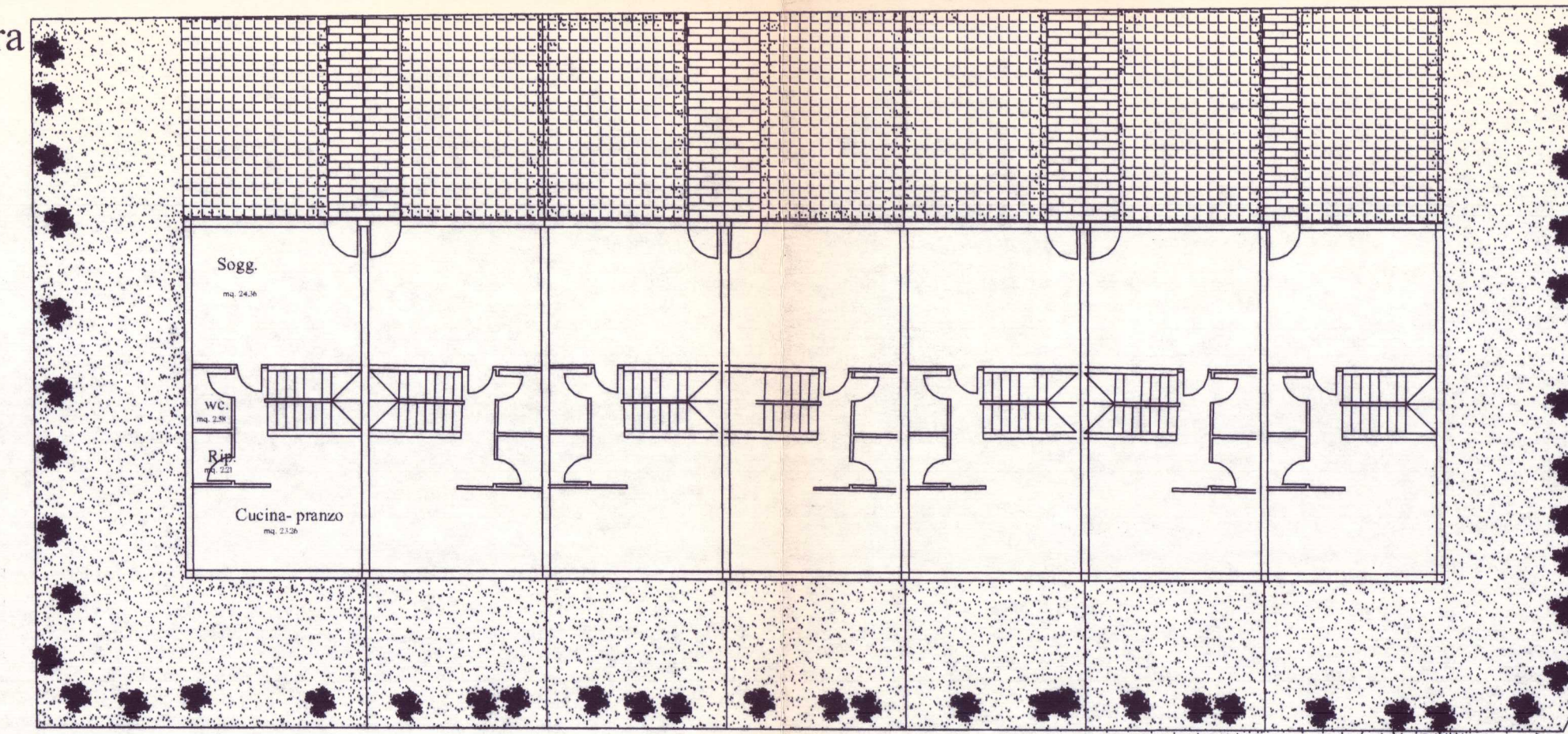

Piano Primo

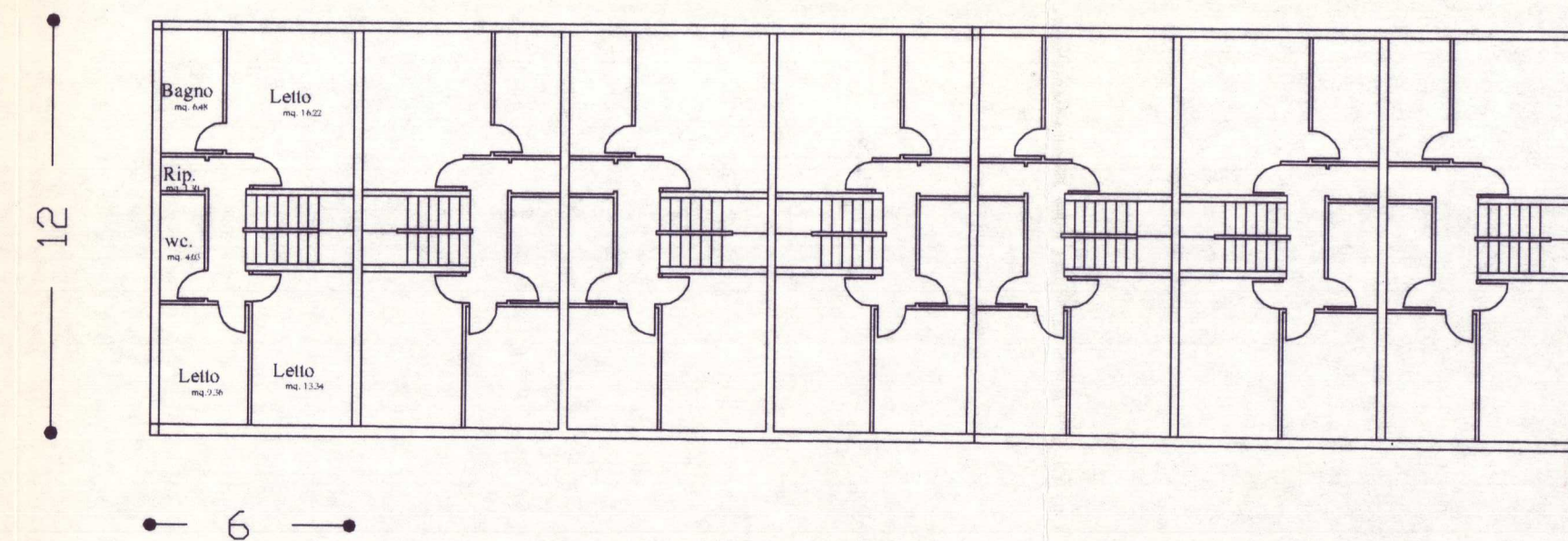

LOTTO 2

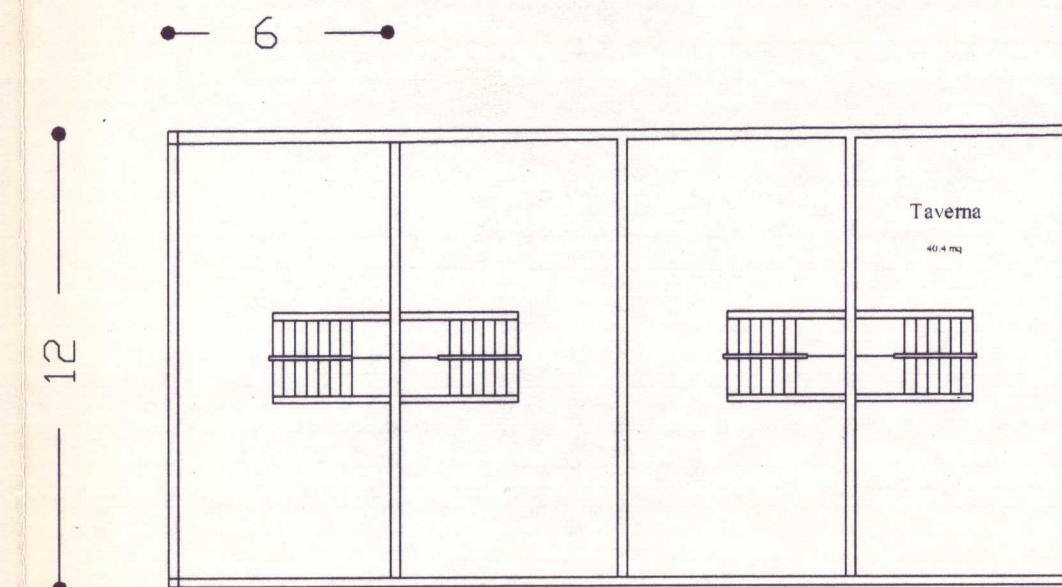

Piano Terra

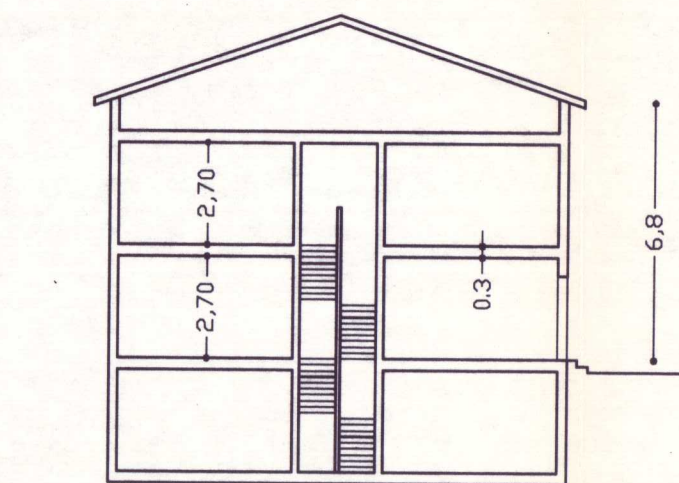
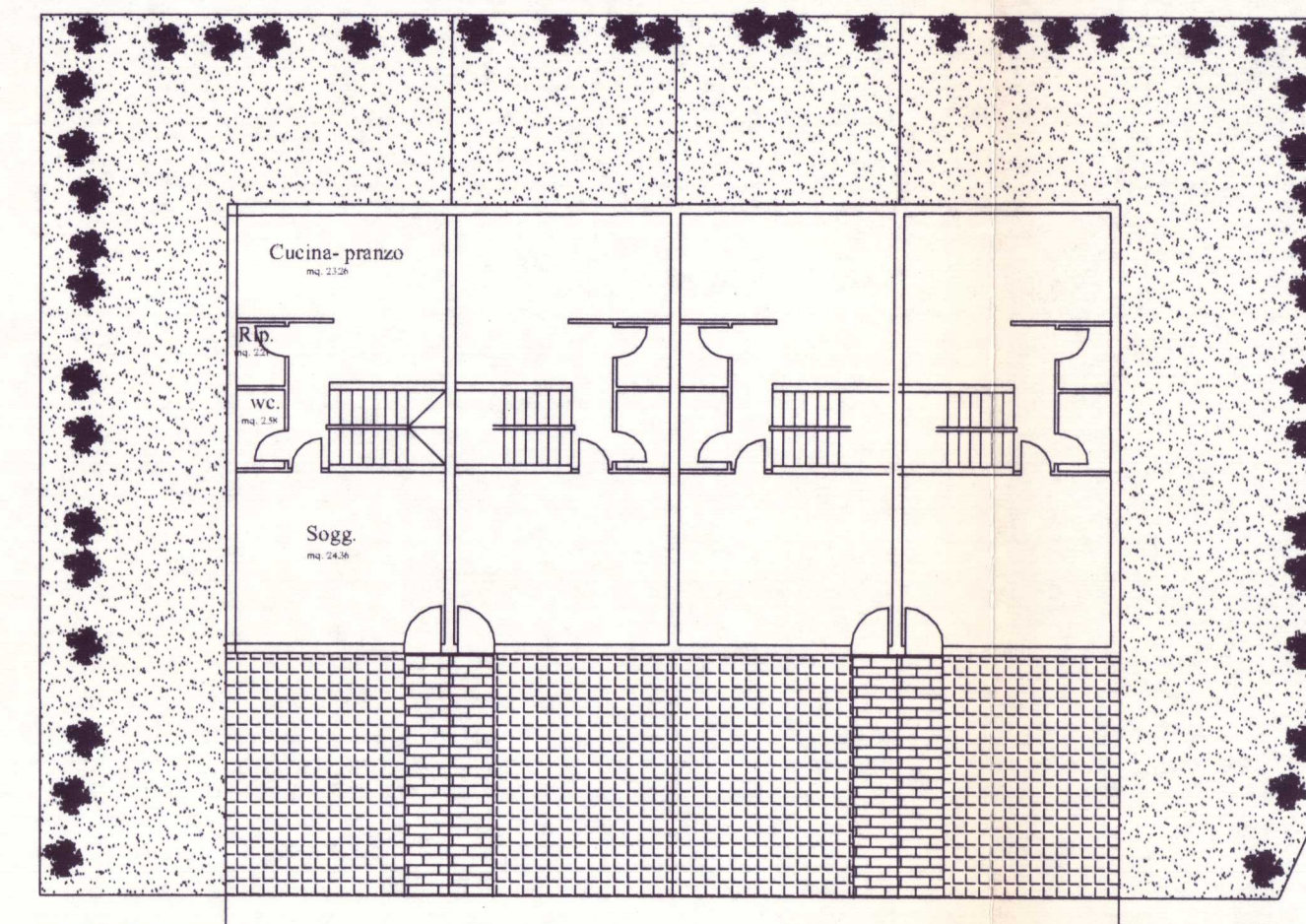

Sezione

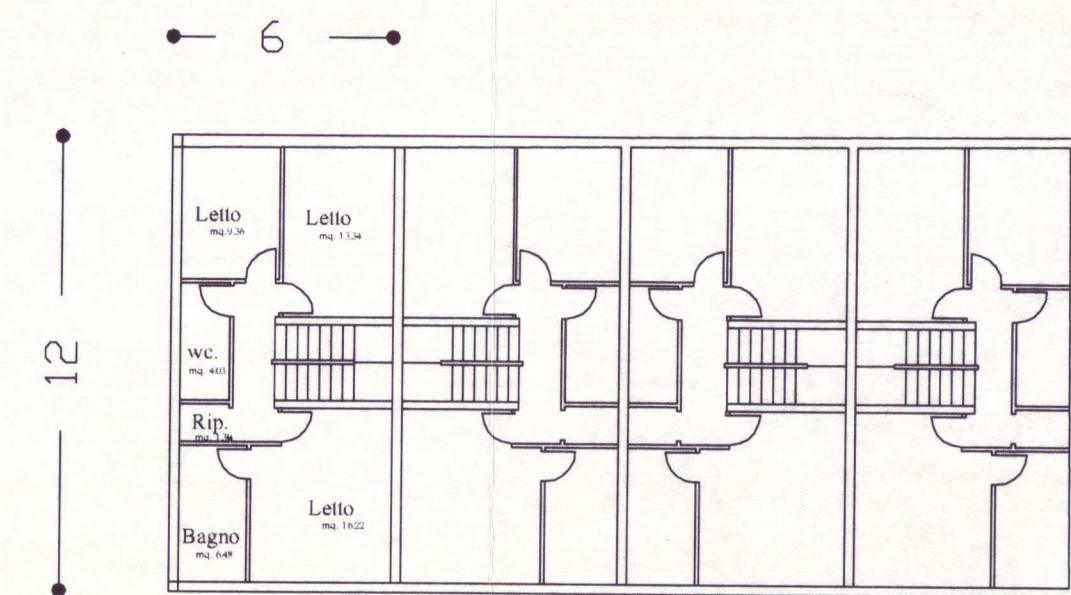

Piano Primo