

**INTERVENTO:**  
Piano particolareggiato per l'area di trasformazione scheda n.18.1-  
Barbaricina - via Caduti del Lavoro.  
D.M. 1444/68- Zona omogenea C

**UBICAZIONE:**  
Via Caduti del Lavoro- via Badaloni- Loc. Barbaricina- Pisa

**PROPRIETA':**  
L'AURELIA FONDIARIA S.R.L.  
Scali Olandesi n.12- 57100- Livorno

**OGGETTO:** Edifici In Linea - Piante :  
Piano Interrato - Piano Terra - Piano Primo - Piano Secondo -Sezione

**DATA:** Giugno 2002  
N. 18  
03 LUG. 2002

**SCALA:** 1:200

**PROGETTO:** Dott. Ing. Giorgio Barbiviera



**TAV.4.**

## Piano Interrato a comune

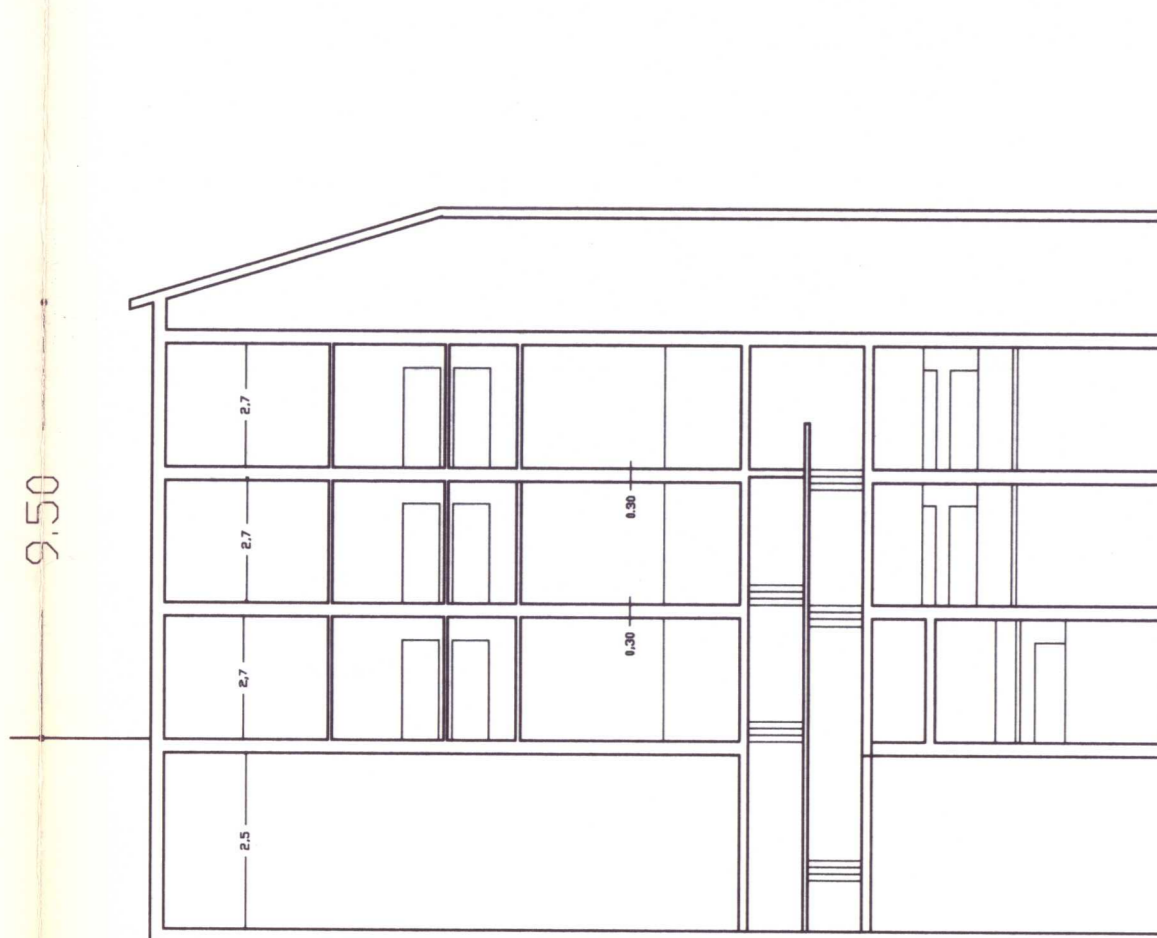
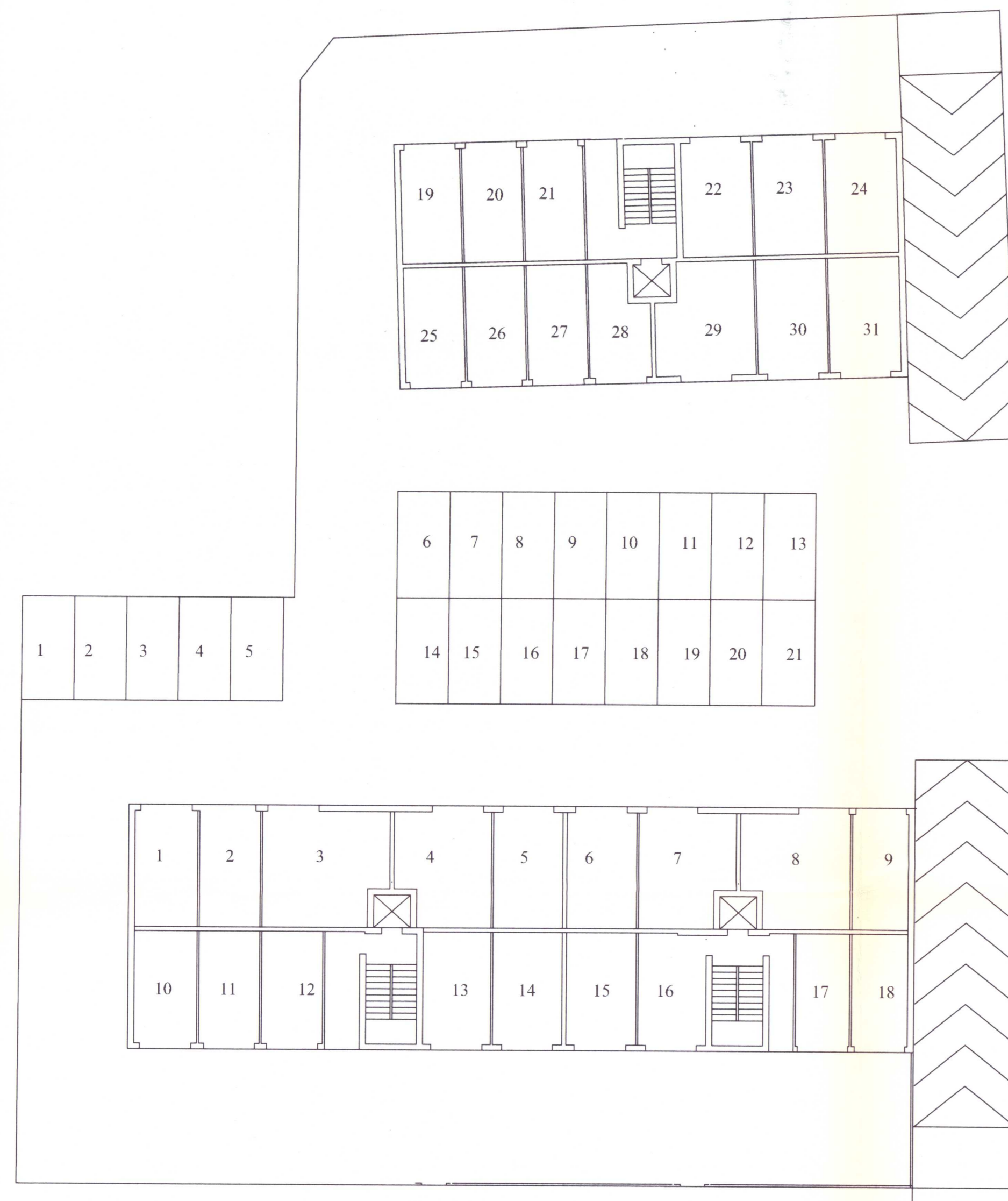

Sezione

## Piano Terra lotto R1

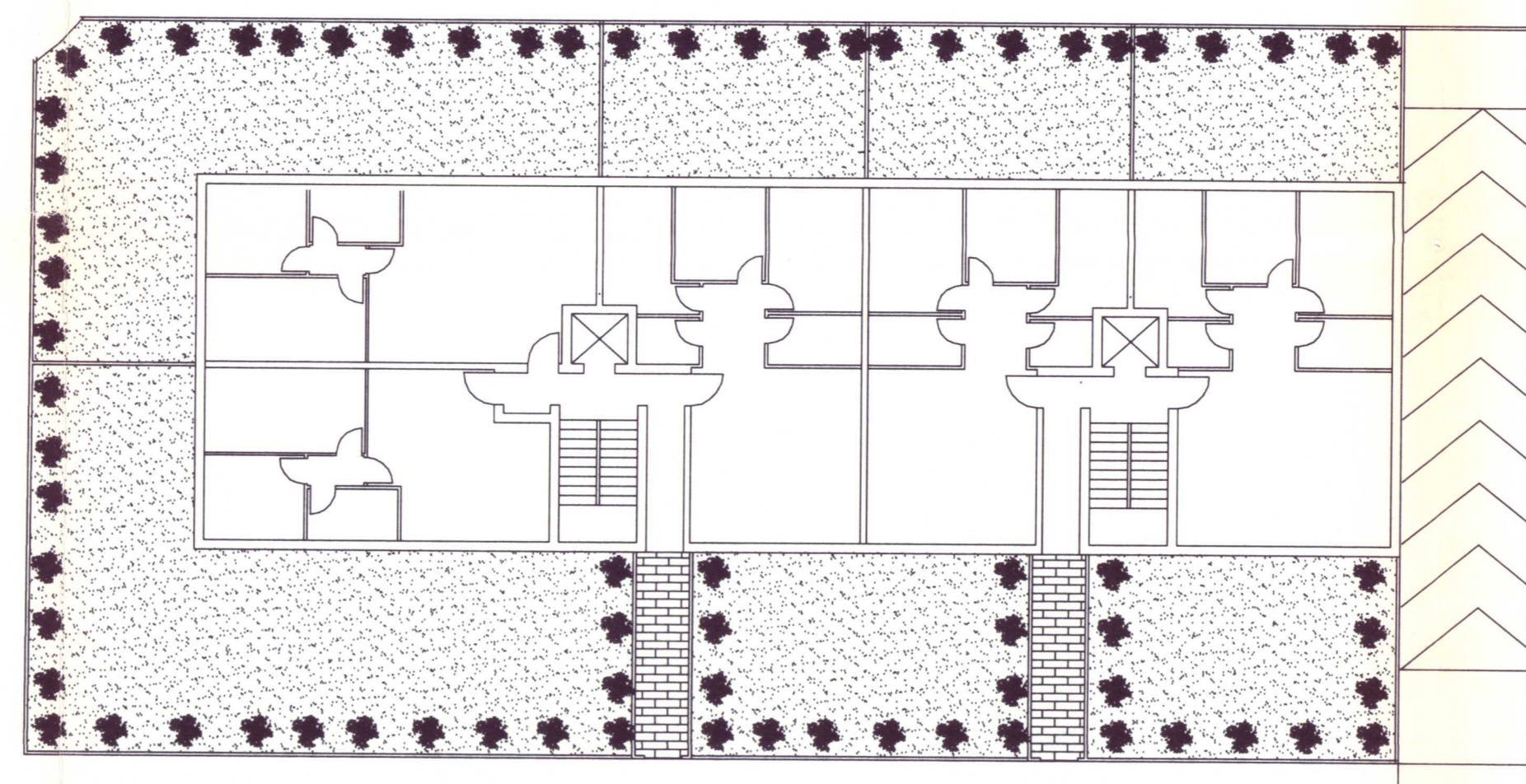
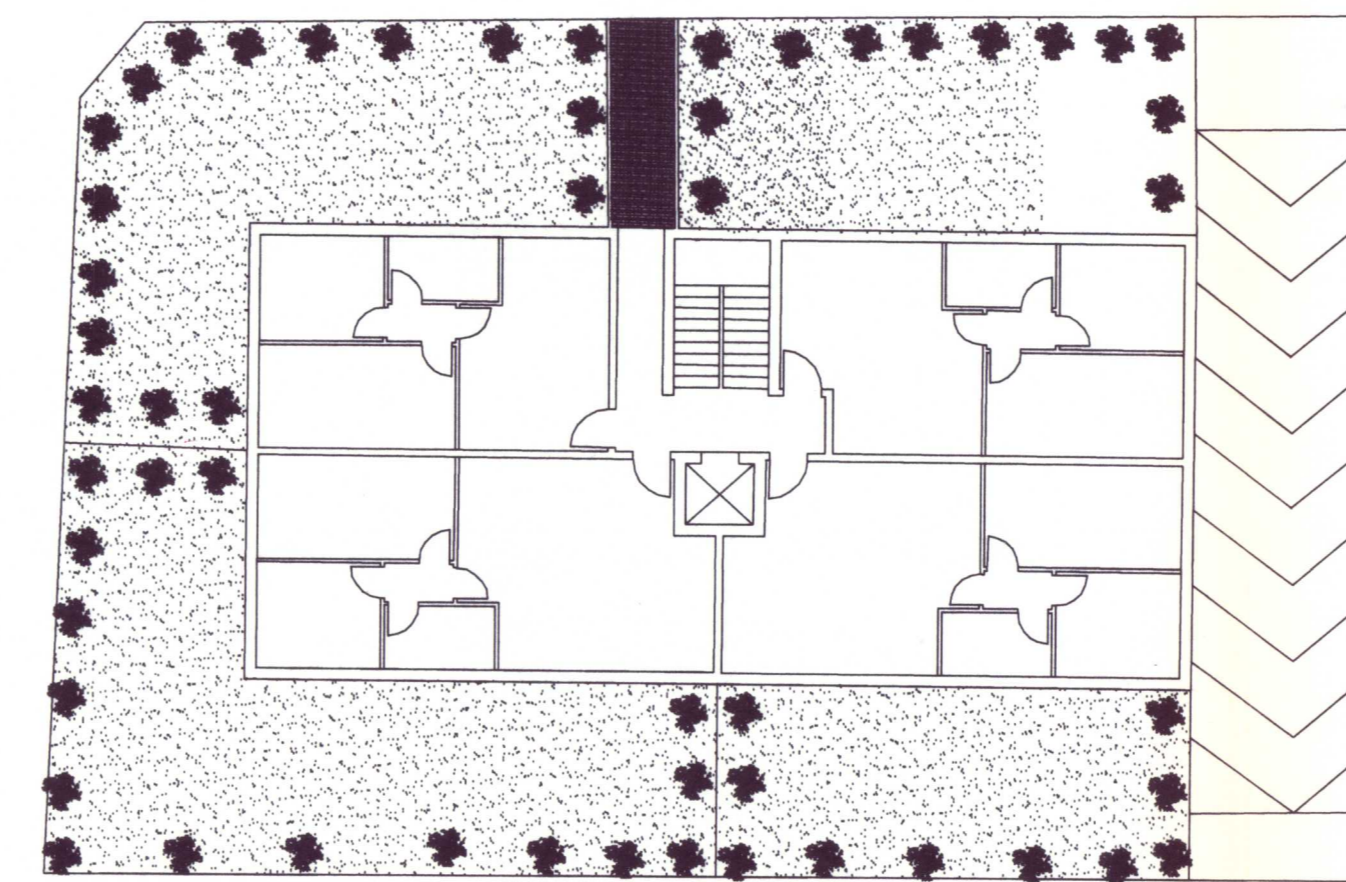

Piano Terra lotto R4

## Piano Primo e Secondo

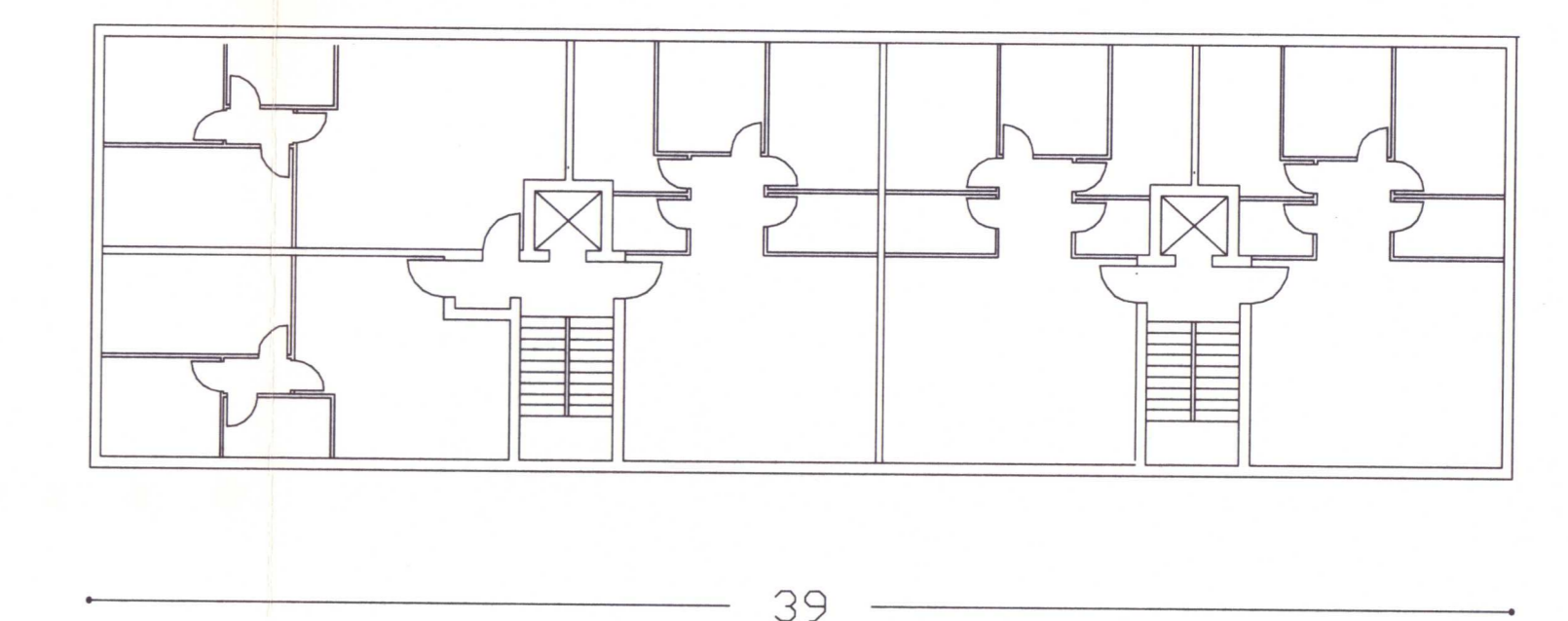
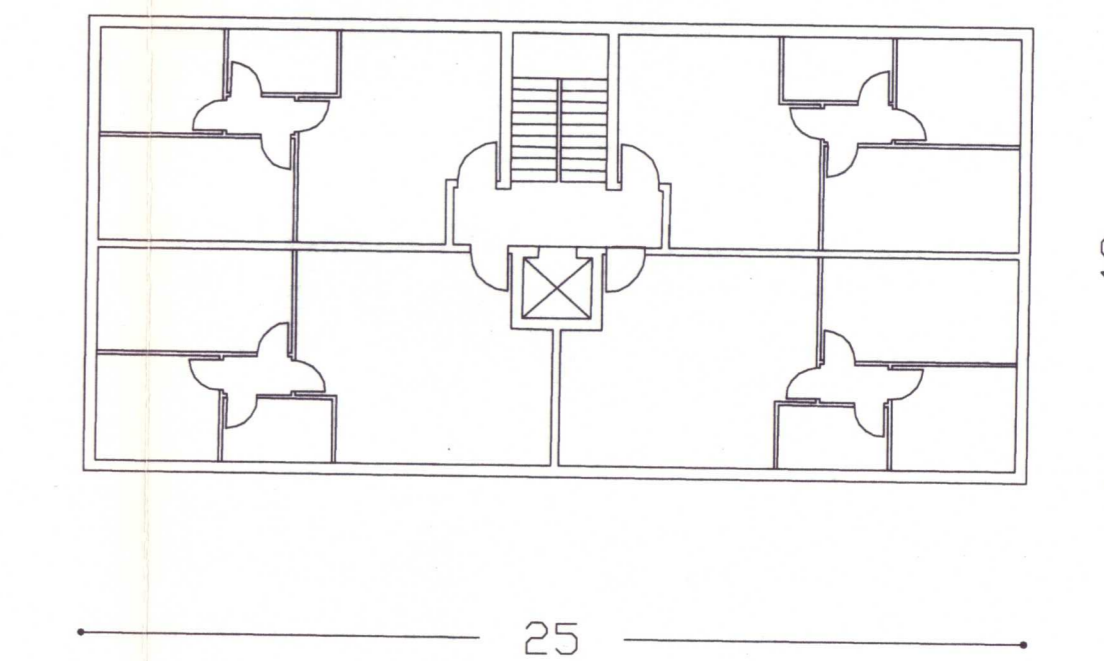

Piano Primo e Secondo