

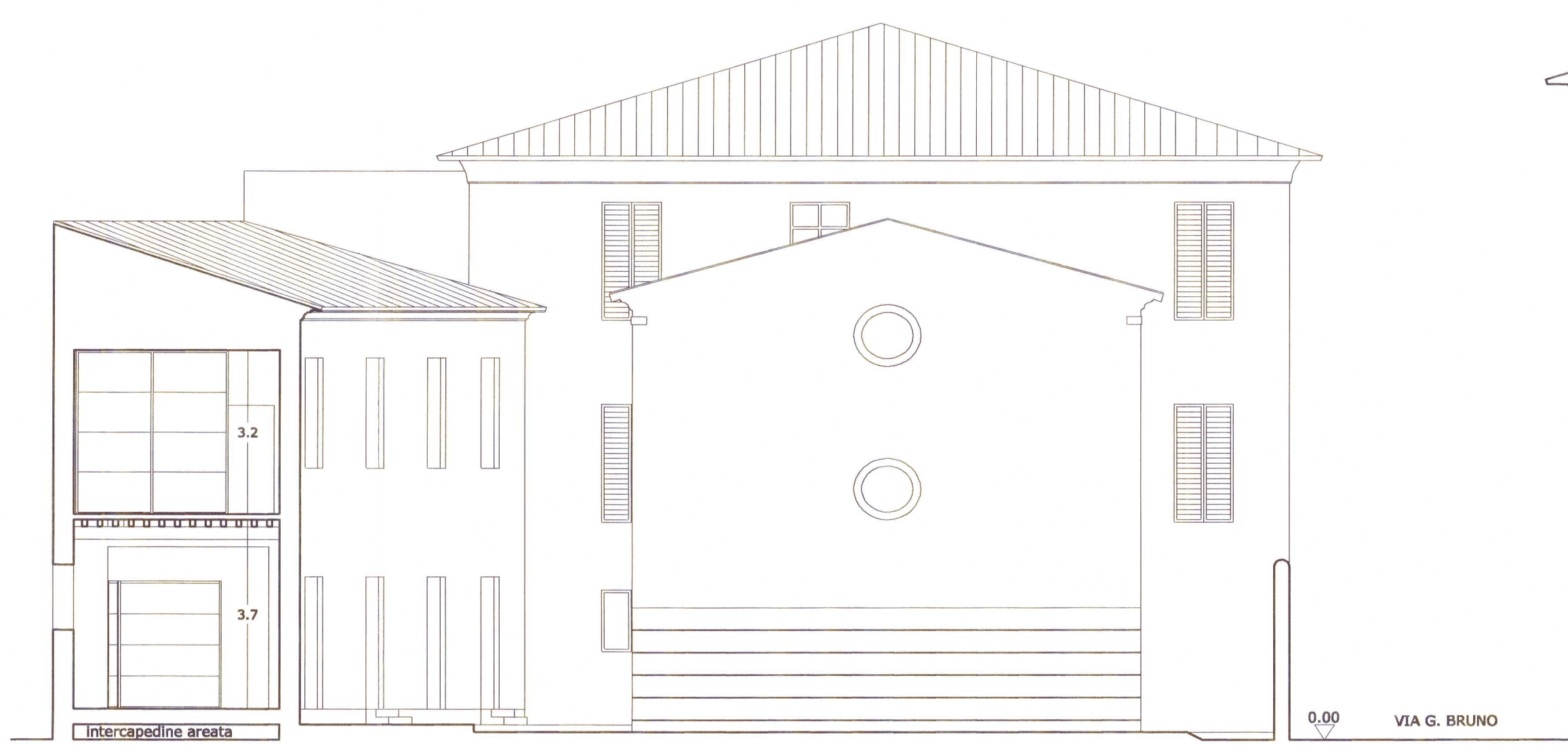

SVILUPPO LINEARE DEL PROSPETTO SU VIA GIORDANO BRUNO

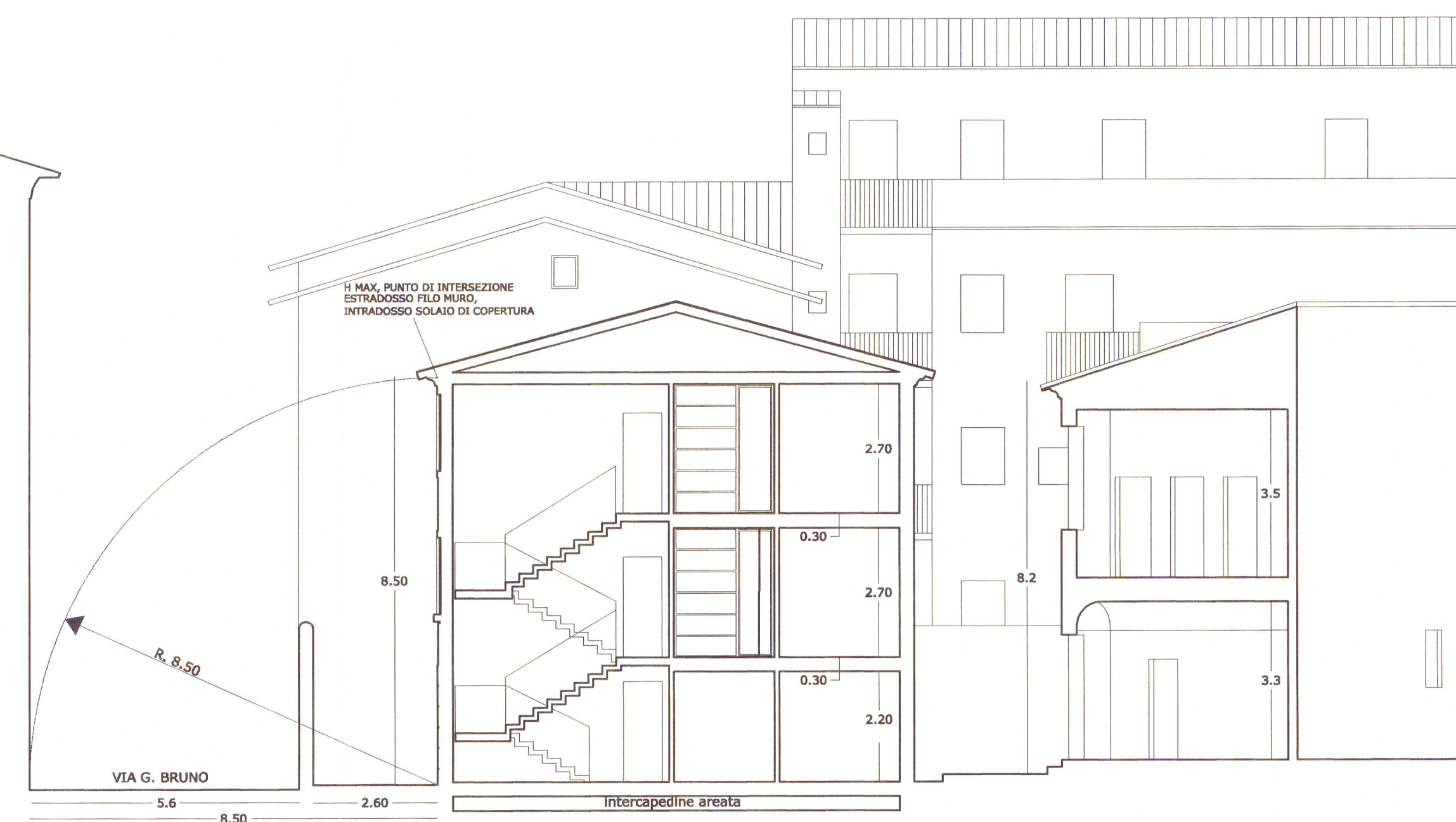

SEZIONE PROSPETTO A-A



SEZIONE PROSPETTO E-E



SEZIONE PROSPETTO C-C



SEZIONE PROSPETTO D-D



SEZIONE PROSPETTO B-B

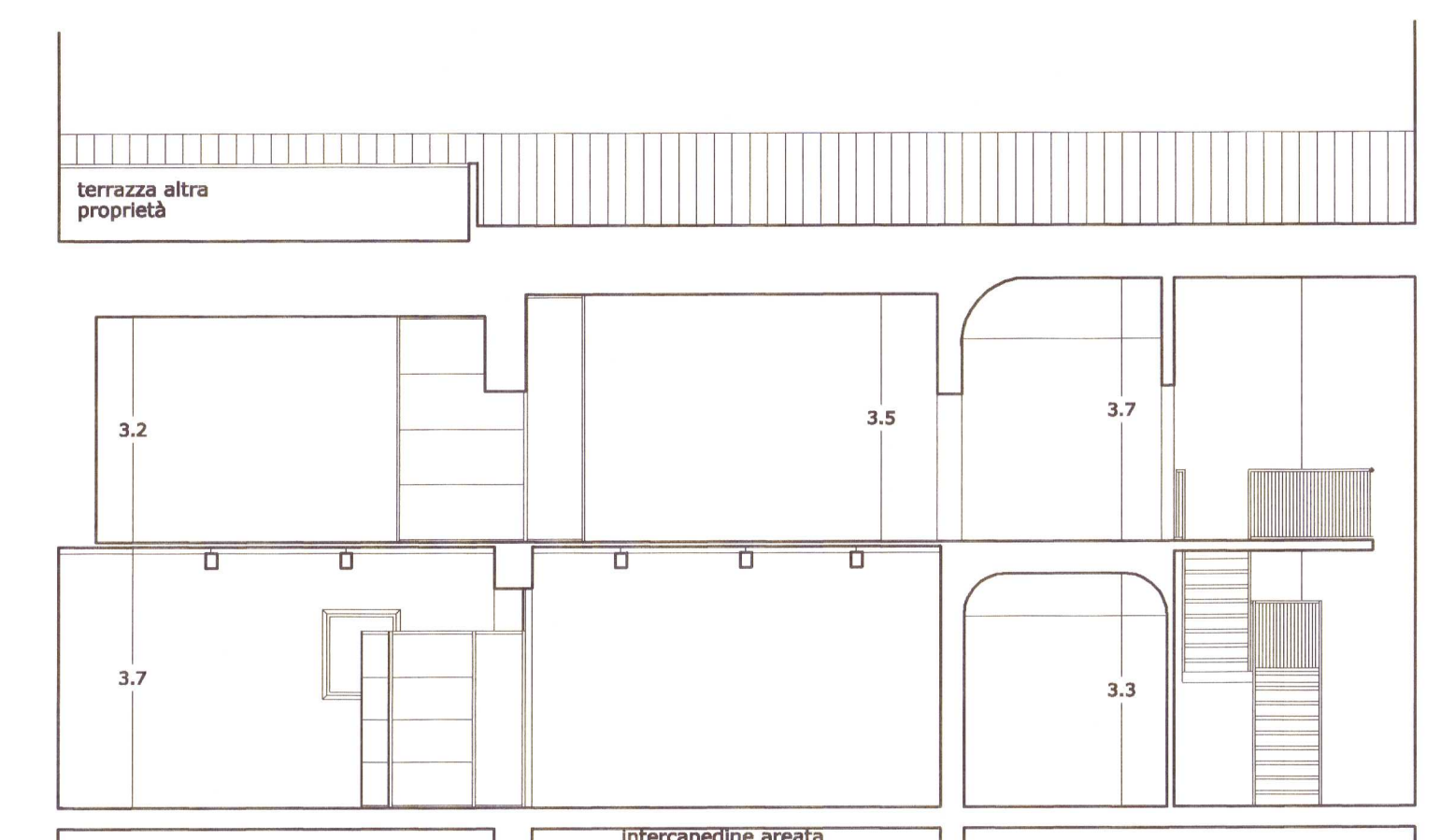

SEZIONE F-F



ALLEGATO 6

architetto
CARLO PARDINI
via Giusti 24/26 - 56127 PISA
tel 050 598428
fax 050 3198028

COMUNE DI PISA
PROVINCIA DI PISA
PROGETTO DI
RISTRUTTURAZIONE
EDILIZIA ED URBANISTICA,
VARIANTE AL P.R.
APPROVATO CON
DELIBERAZIONE C.C.
N.27 DEL 15.04.99

UBICAZIONE
PISA, VIA G. BRUNO
PROPRIETA'
SIG.RA VALERIA MELANI

OGGETTO
STATO DI PROGETTO
PROSPETTI E SEZIONI

SCALA 1:100 TAV. N° 5 DEL 20.11.2001

5

Valeria Melani