

PIANTA PIANO TERRA

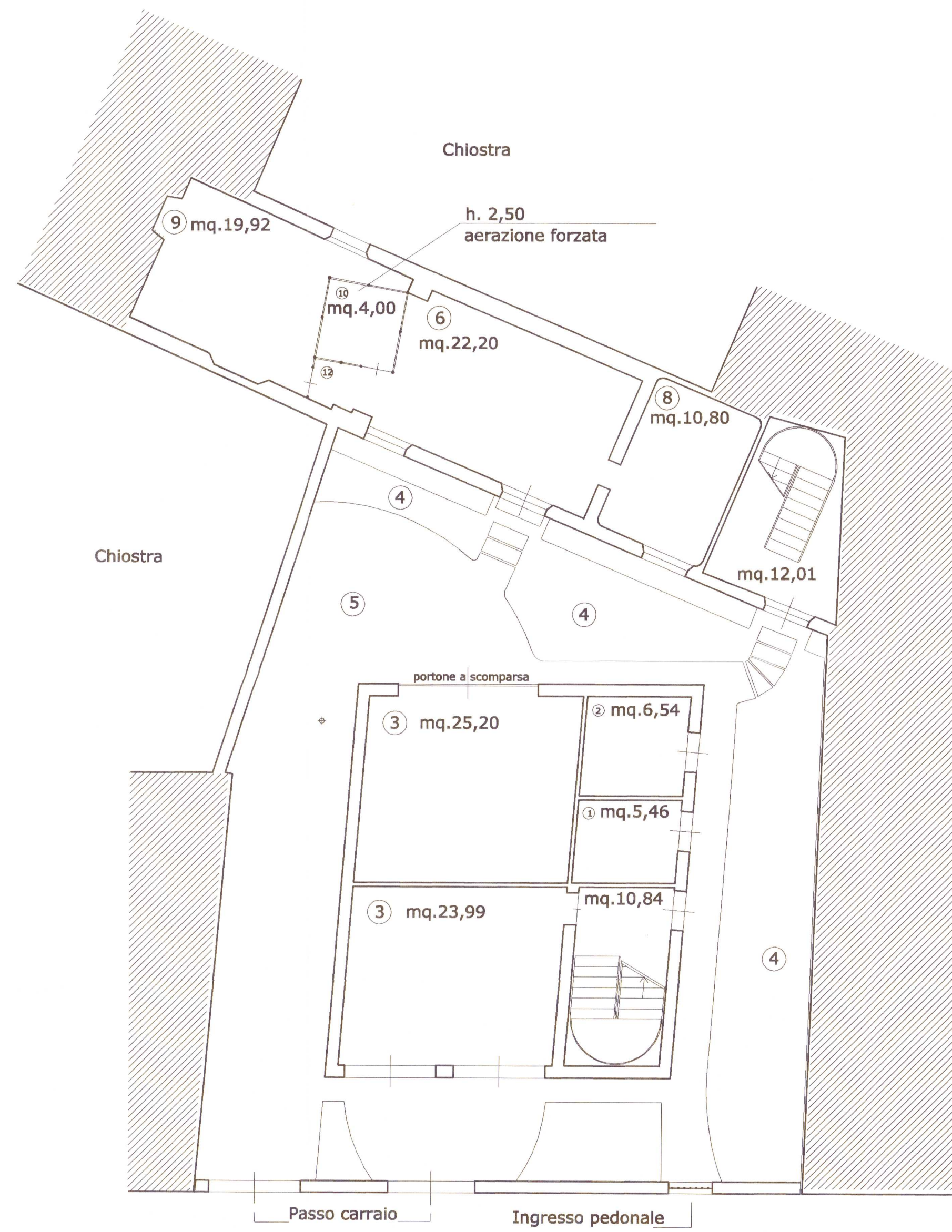

Via G. Bruno

PIANTA PRIMO PIANO

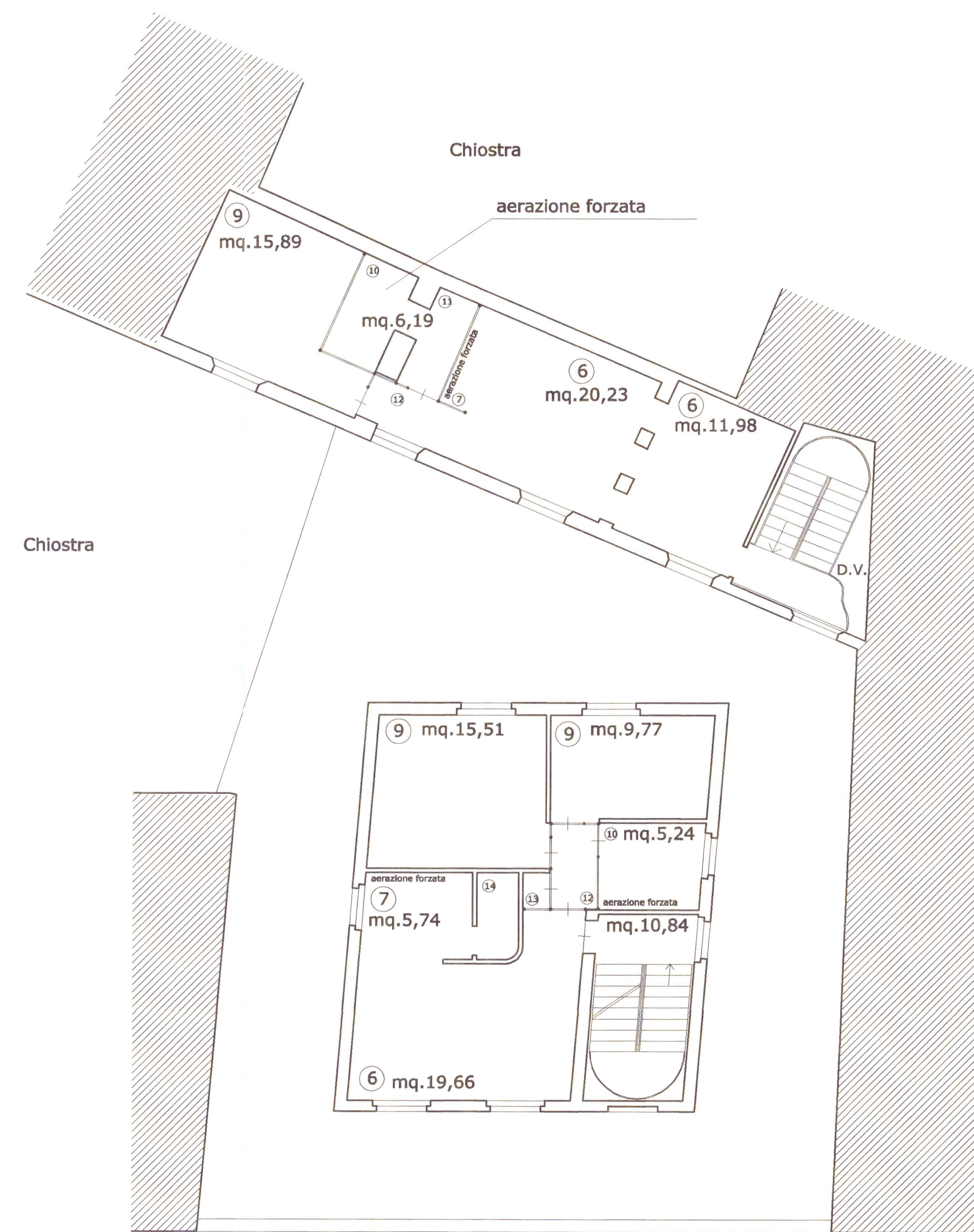

Via G. Bruno

PIANTA SECONDO PIANO

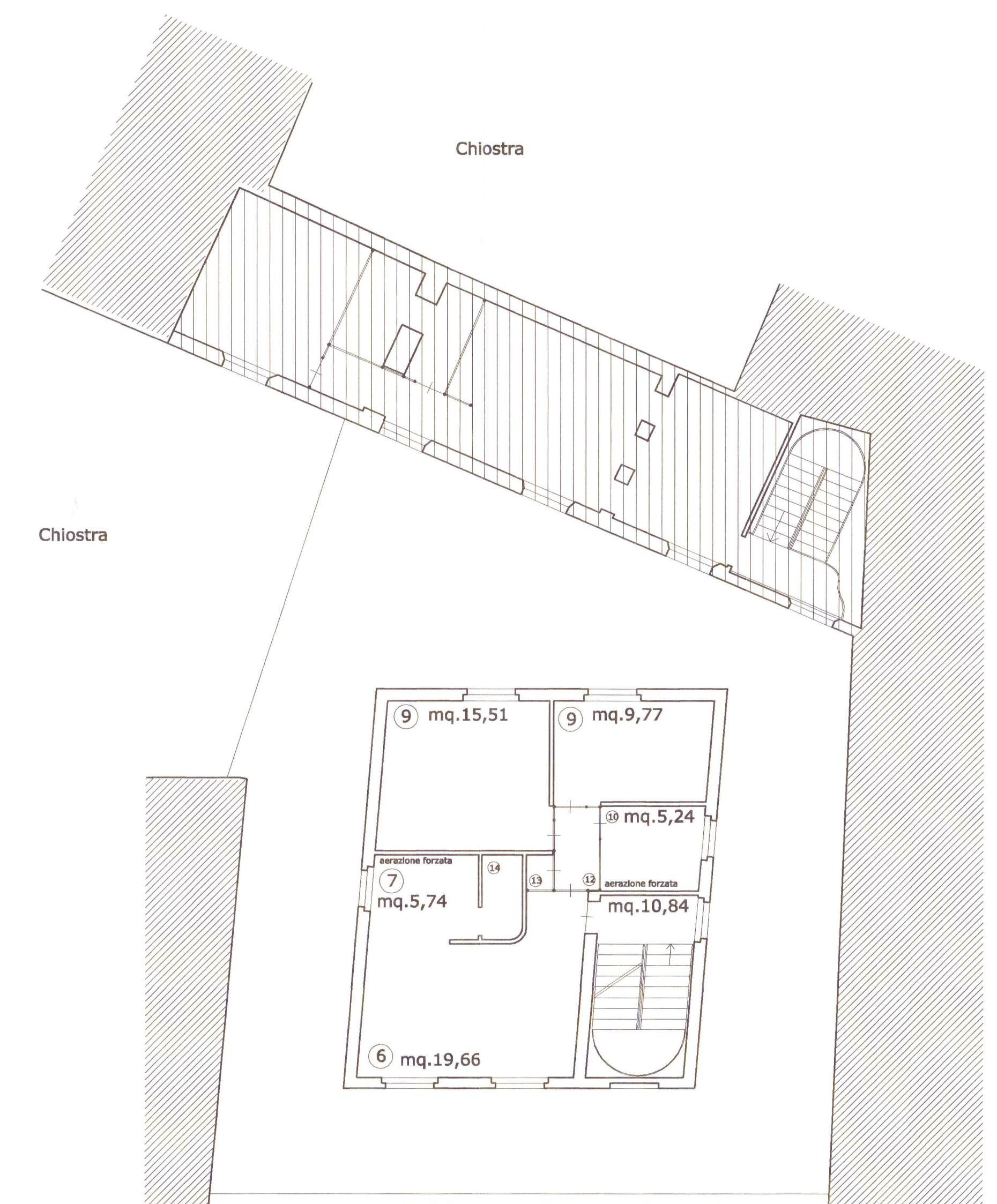

Via G. Bruno

PIANTA COPERTURA

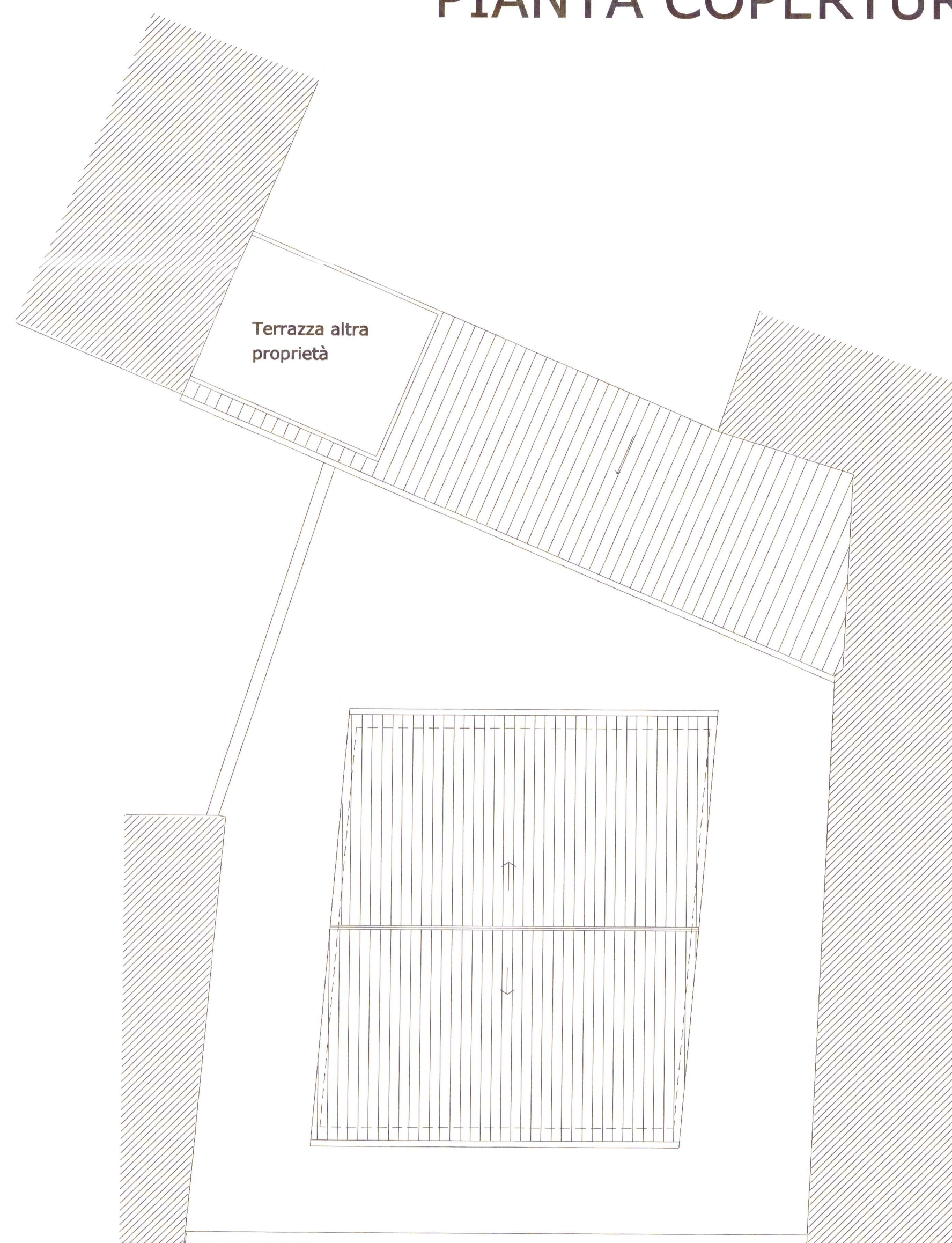

Via G. Bruno

LEGENDA

- 1 Autoclave
- 2 Deposito
- 3 Garage
- 4 Area a verde
- 5 Corte lastricata
- 6 Soggiorno
- 7 Angolo cottura
- 8 Cucina-pranzo
- 9 Camera
- 10 Bagno
- 11 Antibagno
- 12 Disimpegno
- 13 Ripostiglio
- 14 Dispensa

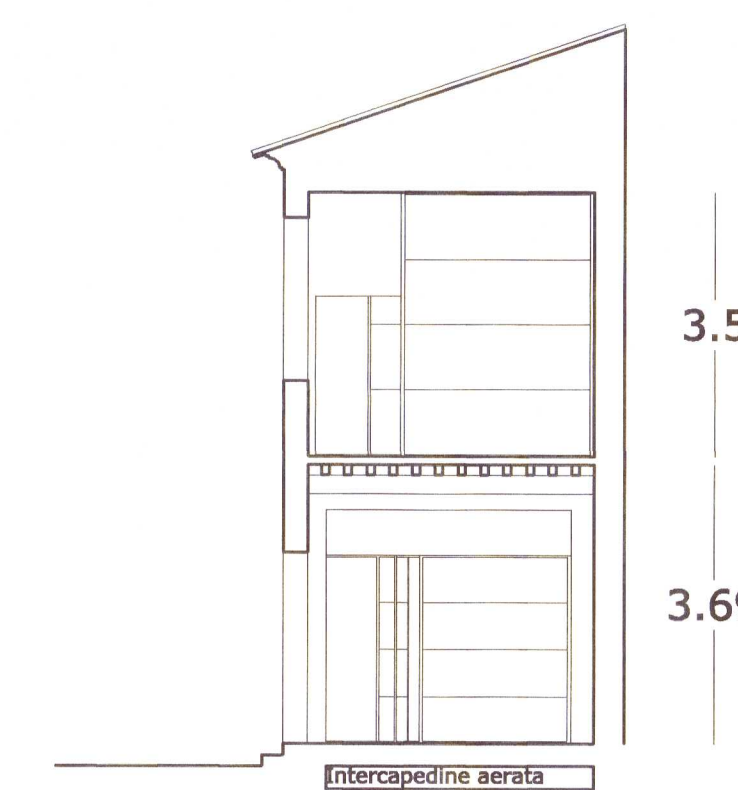

SEZIONE H-H



SEZIONE G-G



PROSPETTO INTERNO

ALLEGATO 5



COMUNE DI PISA
PROVINCIA DI PISA

PROGETTO DI
RISTRUTTURAZIONE
EDILIZIA ED URBANISTICA,
VARIANTE AL P.R.
APPROVATO CON
DELIBERAZIONE C.C.
N.27 DEL 15.04.99

UBICAZIONE
PISA, VIA G. BRUNO
PROPRIETA'
SIG.RA VALERIA MELANI

OGGETTO
STATO DI PROGETTO
PIANTE E SEZIONI

SCALA 1:100 TAV. N° 4 DEL 20.11.2001