

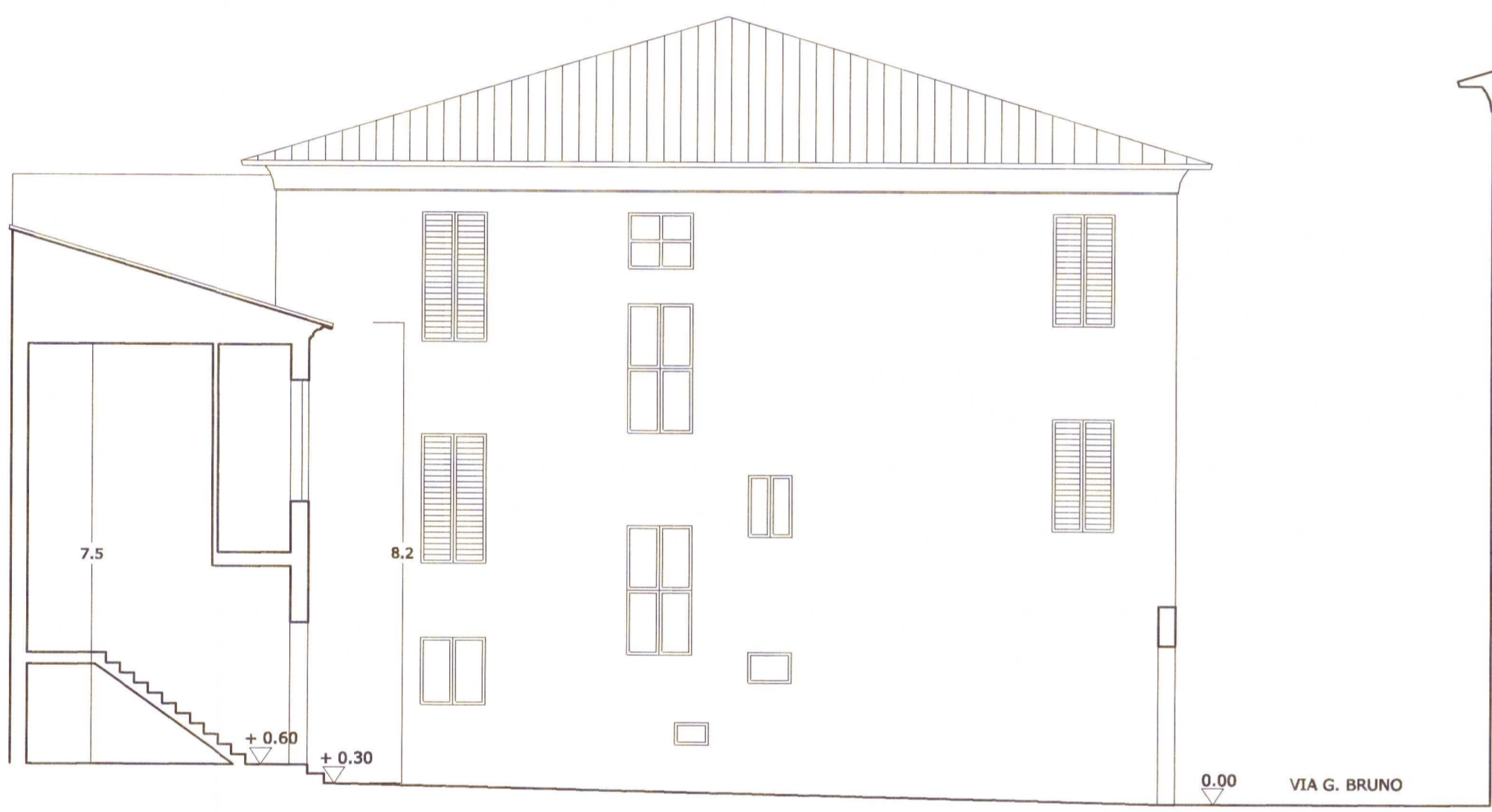

VIA CECI
VIA S.MARTINO

SVILUPPO LINEARE DEL PROSPETTO SU VIA GIORDANO BRUNO



SEZIONE A-A

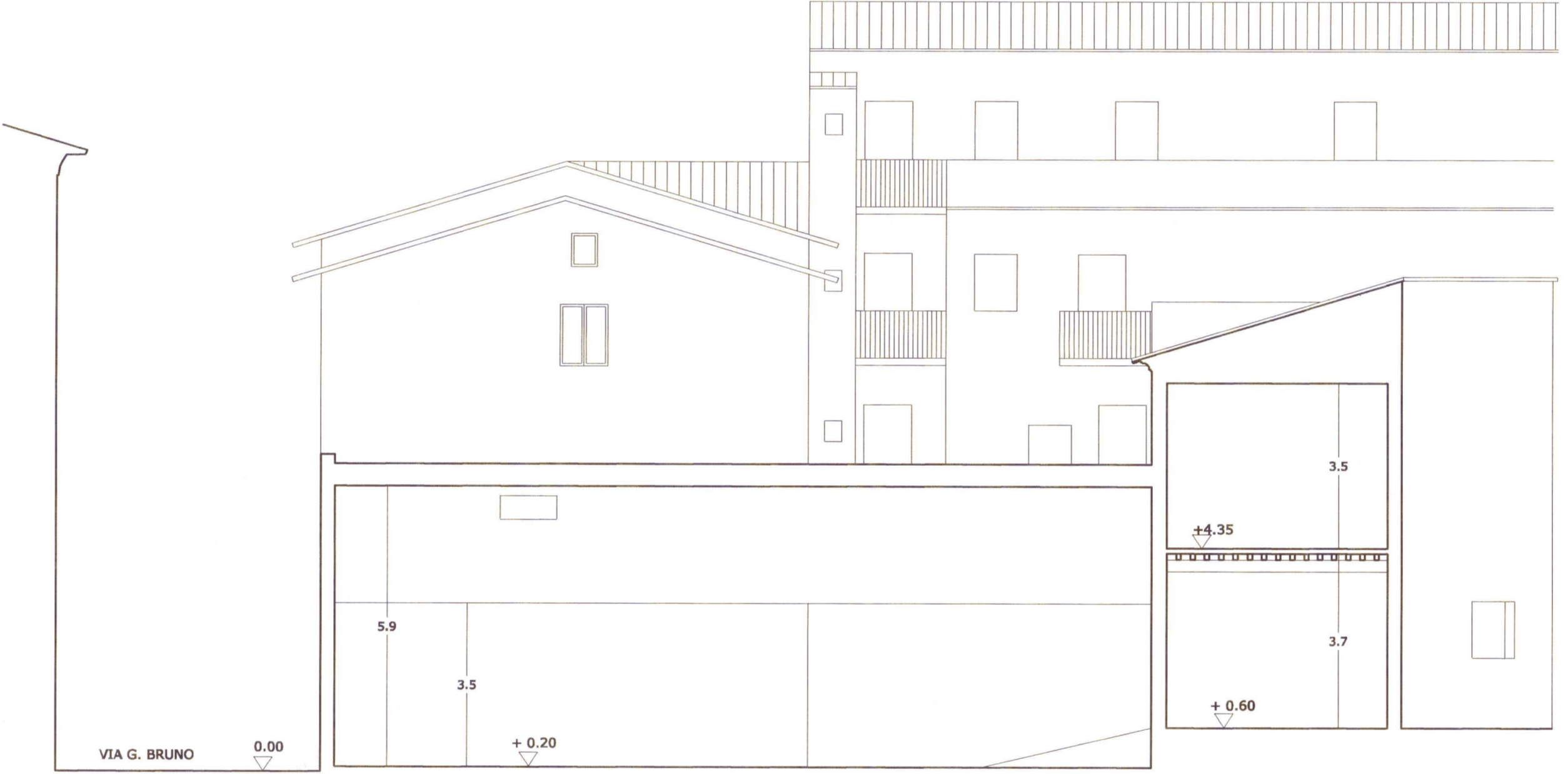

SEZIONE E-E

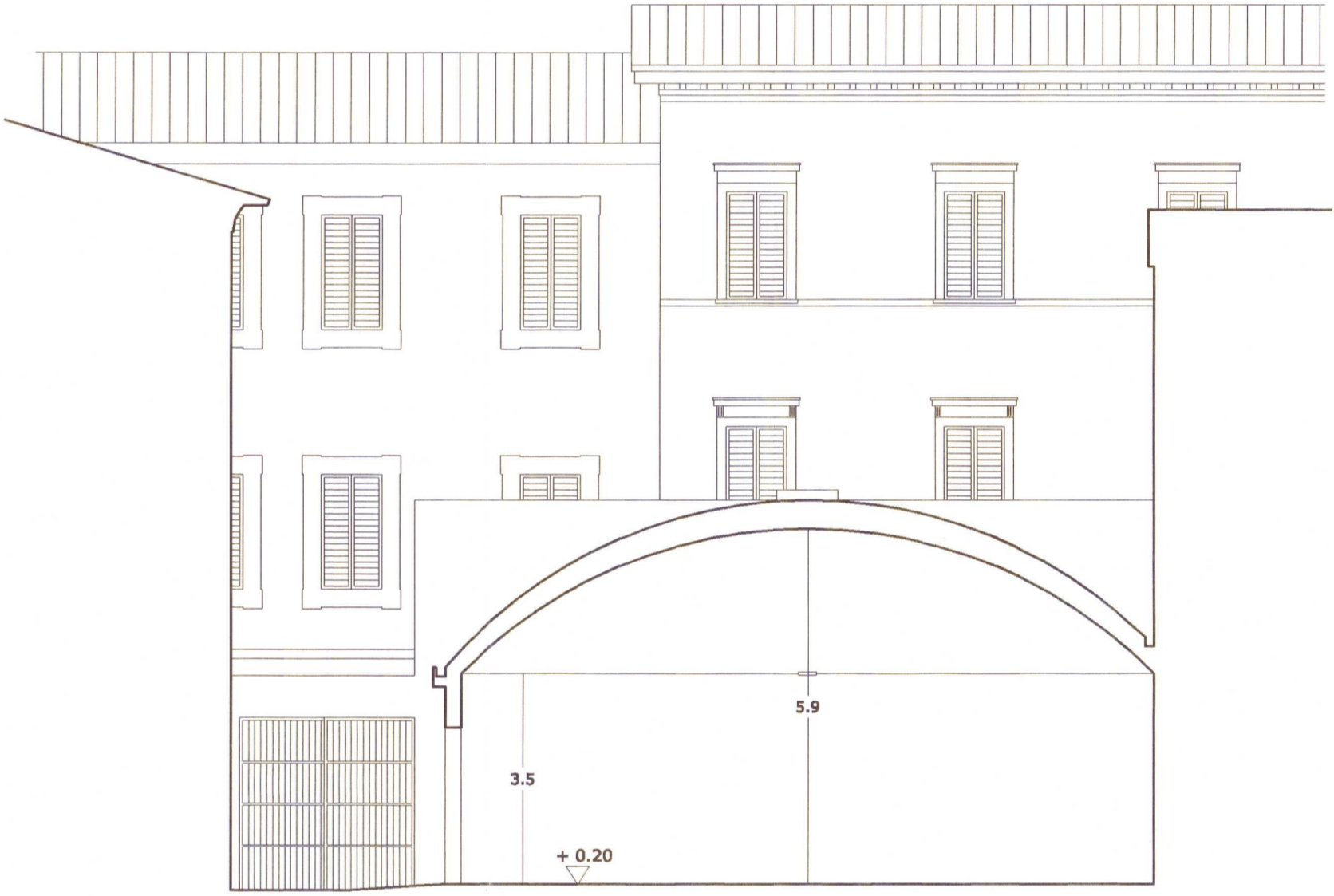

SEZIONE C-C



SEZIONE D-D



SEZIONE B-B

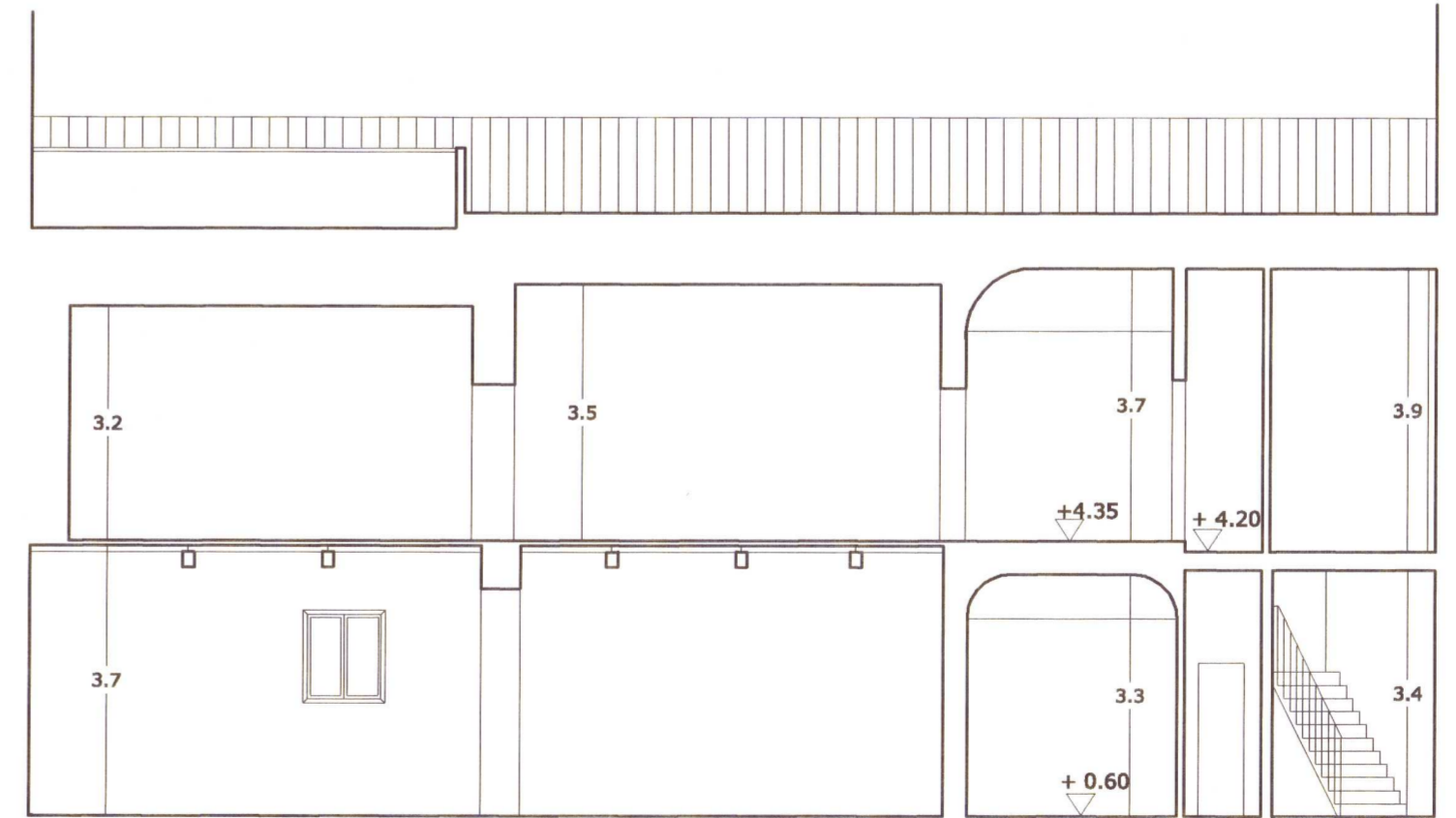

SEZIONE F-F



11 DIC. 2001

ALLEGATO 4

architetto
CARLO PARDINI
Via Giusti 24/25 - 56127 PISA
tel 050 598428
fax 050 3196028

COMUNE DI PISA
PROVINCIA DI PISA

PROGETTO DI
RISTRUTTURAZIONE
EDILIZIA ED URBANISTICA,
VARIANTE AL P.R.
APPROVATO CON
DELIBERAZIONE C.C.
N.27 DEL 15.04.99

UBICAZIONE
PISA, VIA G. BRUNO
PROPRIETA'
SIG.RA VALERIA MELANI

OGGETTO
STATO ATTUALE
PROSPETTI E SEZIONI

SCALA 1:100 TAV. N° 3 DEL 20.11.2001

3