

PIANTA PIANO TERRA

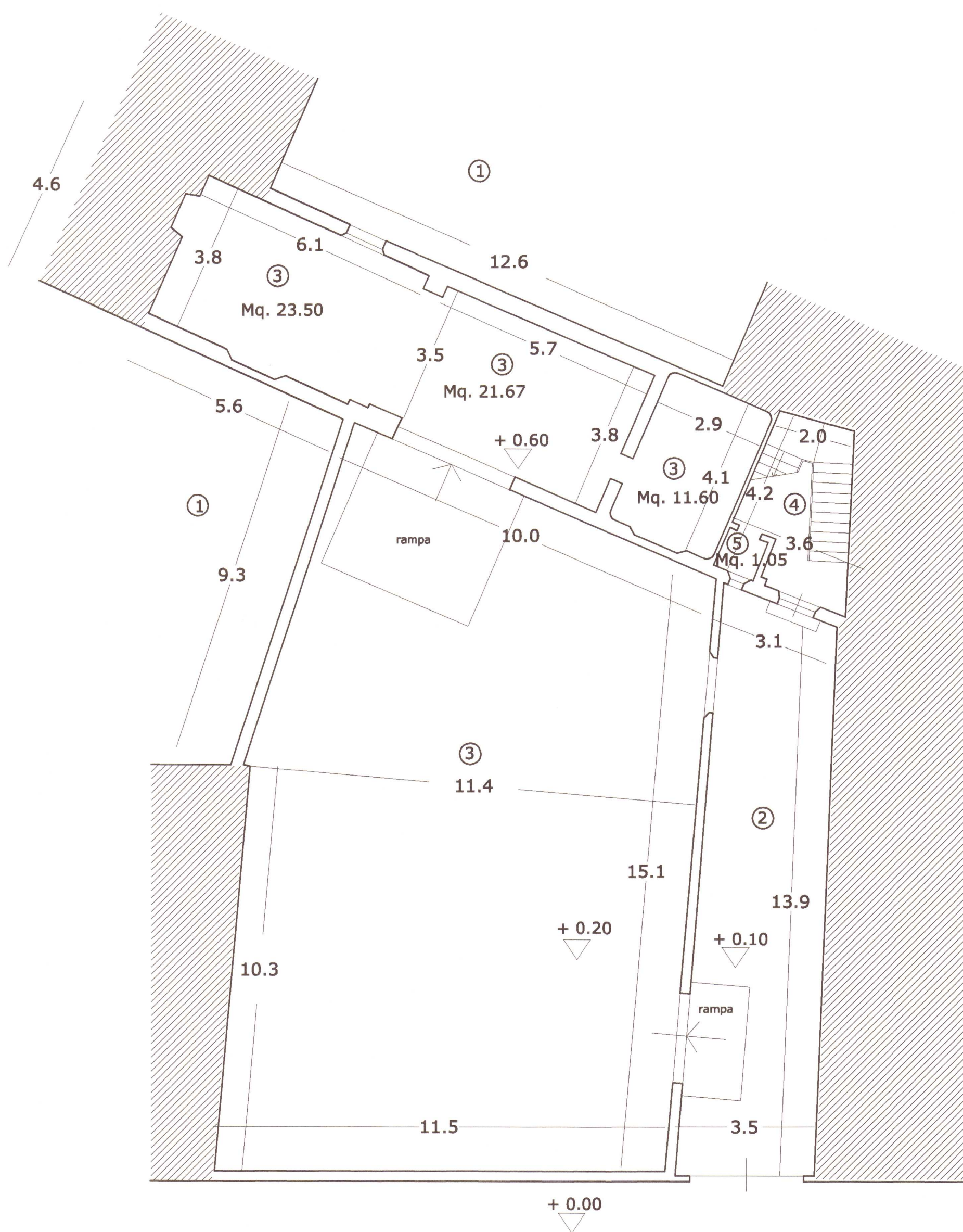

Via Giordano Bruno

PIANTA PIANO PRIMO

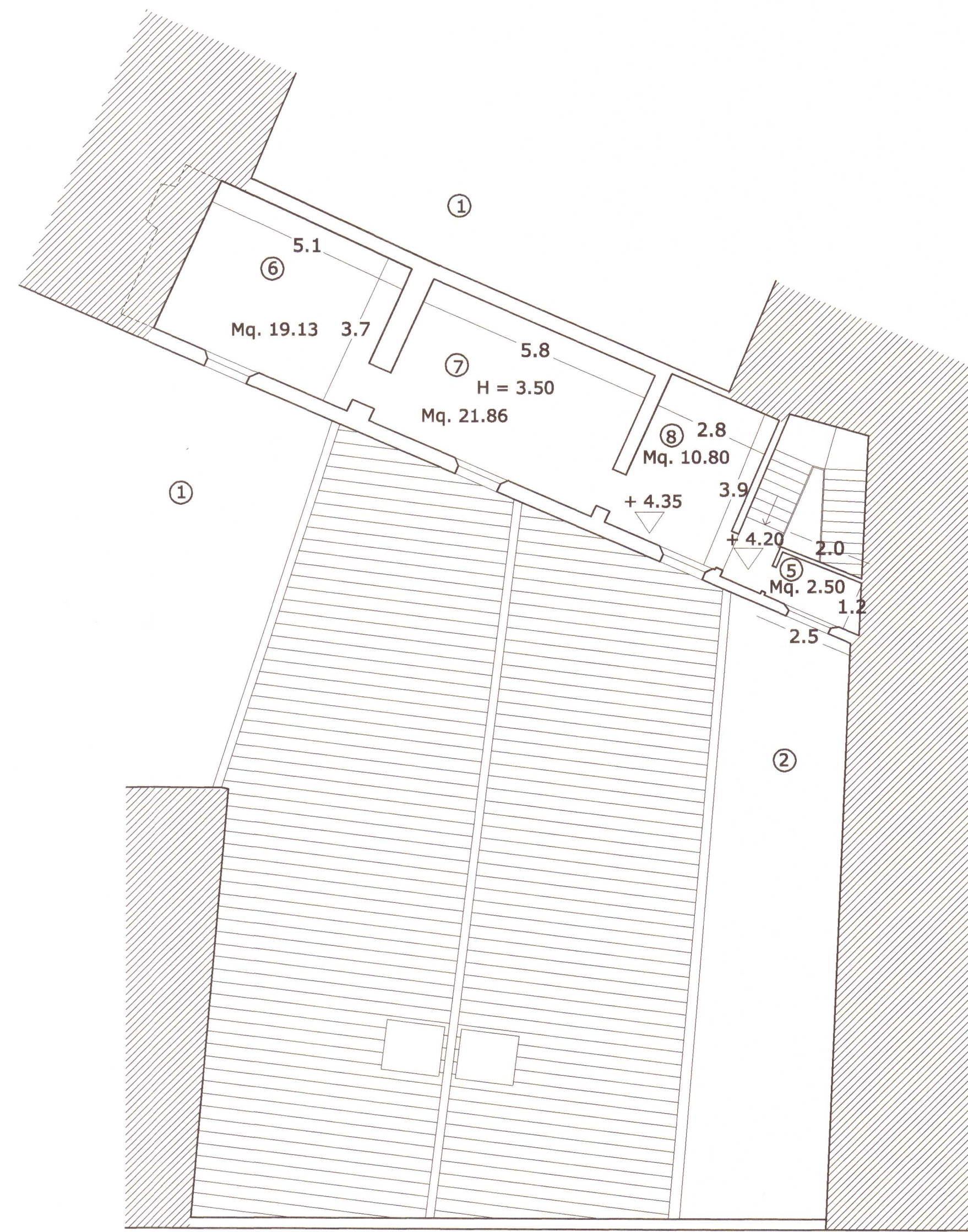

Via Giordano Bruno

PIANTA COPERTURE

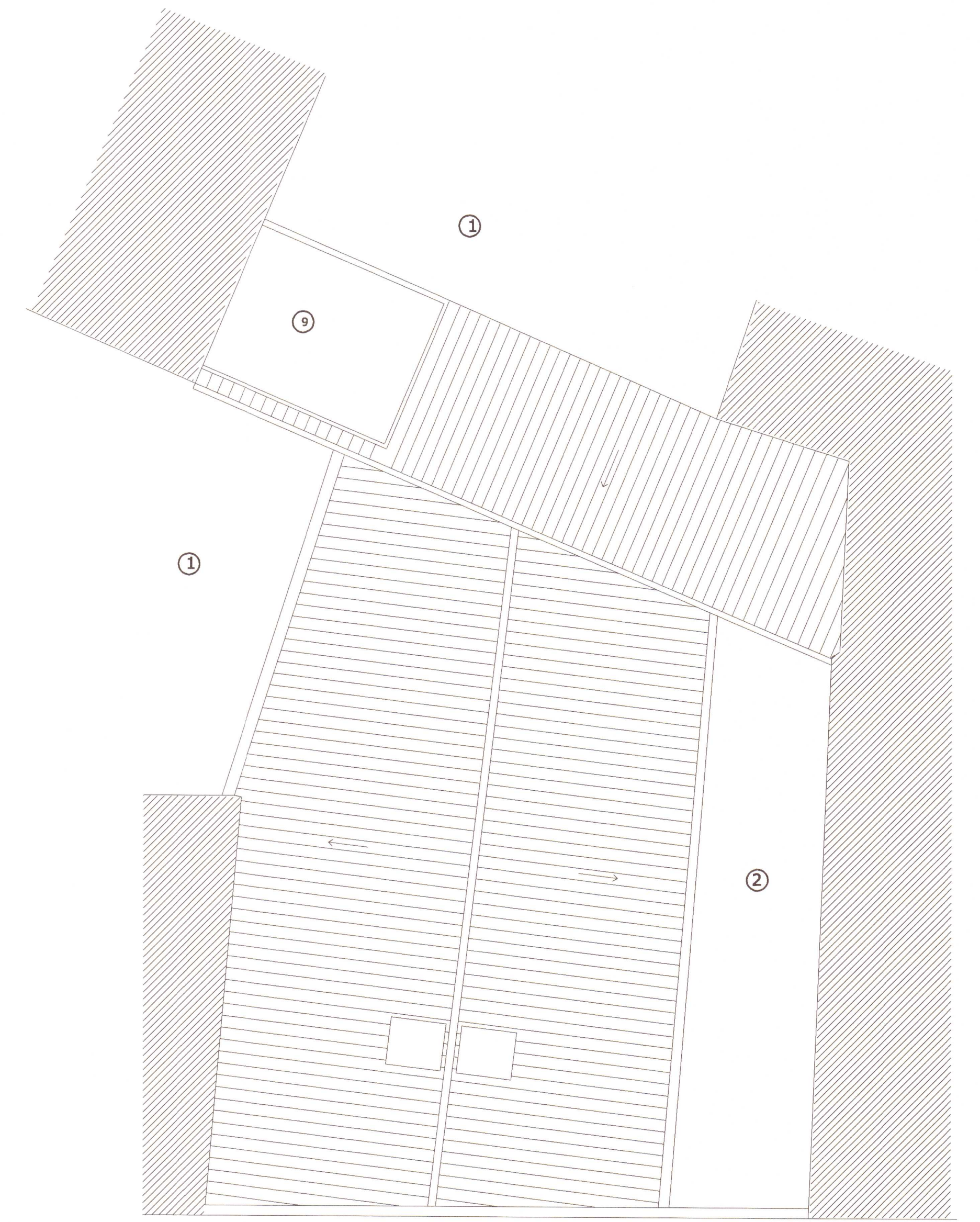

Via Giordano Bruno

LEGENDA

- 1 Chiostra
- 2 Cortile
- 3 Magazzino
- 4 Vano scale
- 5 Servizi igienici
- 6 Camera
- 7 Soggiorno
- 8 Cucina
- 9 Terrazzo altra proprietà

PIANTA PIANO TERRA

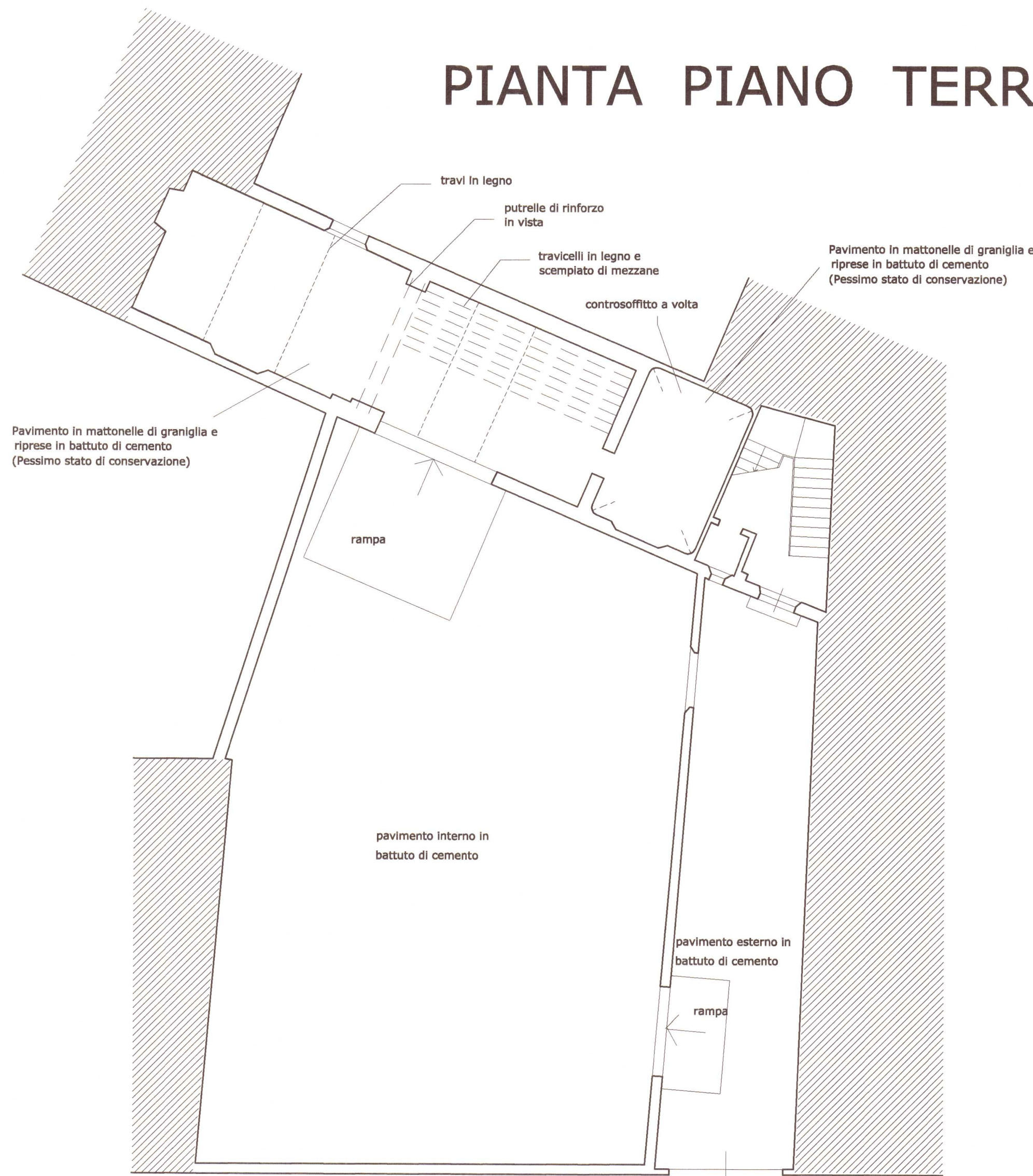

Via Giordano Bruno

PIANTA PIANO PRIMO

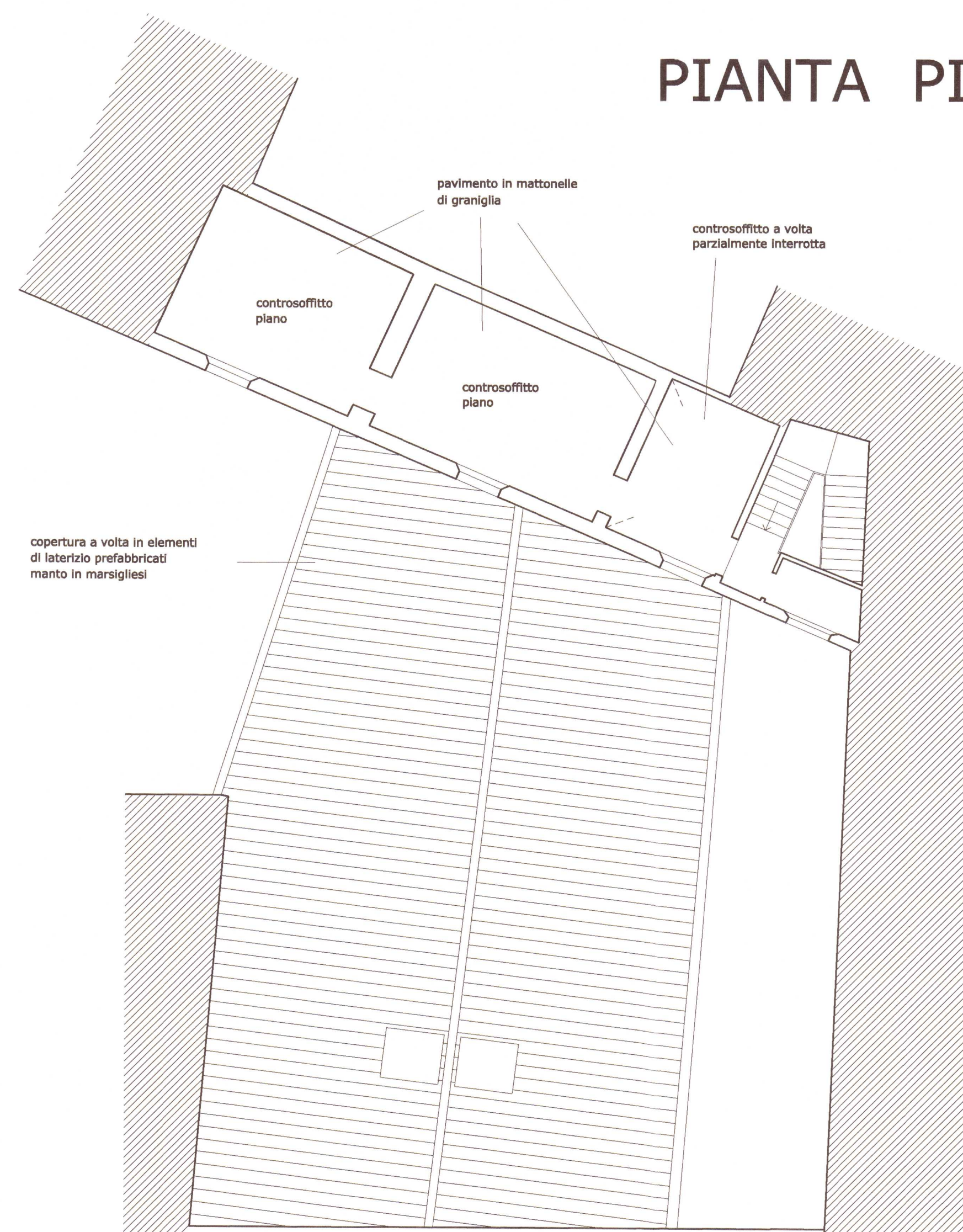

Via Giordano Bruno

SCHEMA SOLAI E MATERIALI

11 DIC. 2001
 IL FUNZIONARIO
 (TOMBI E ALTRI)
 [Signature]

ALLEGATO 3

architetto
 CARLO PARDINI
 via G. B. BRUNO 24/26 - 56127 PISA
 tel 050 598428
 fax 050 3196028

COMUNE DI PISA
 PROVINCIA DI PISA
 PROGETTO DI
 RISTRUTTURAZIONE
 EDILIZIA ED URBANISTICA,
 VARIANTE AL P.R.
 APPROVATO CON
 DELIBERAZIONE C.C.
 N.27 DEL 15.04.99
 UBICAZIONE
 PISA, VIA G. BRUNO
 PROPRIETA'
 SIG.RA VALERIA MELANI
 OGGETTO
 STATO ATTUALE
 PIANTE

SCALA 1:100 TAV. N° 2 DEL 20.11.2001

[Signature]