

Via Giordano Bruno

INDIVIDUAZIONE
AREA DI INTERVENTO

Area di intervento mq. 334.11
Superficie coperta mq. 286.51
Superficie scoperta mq. 47.60

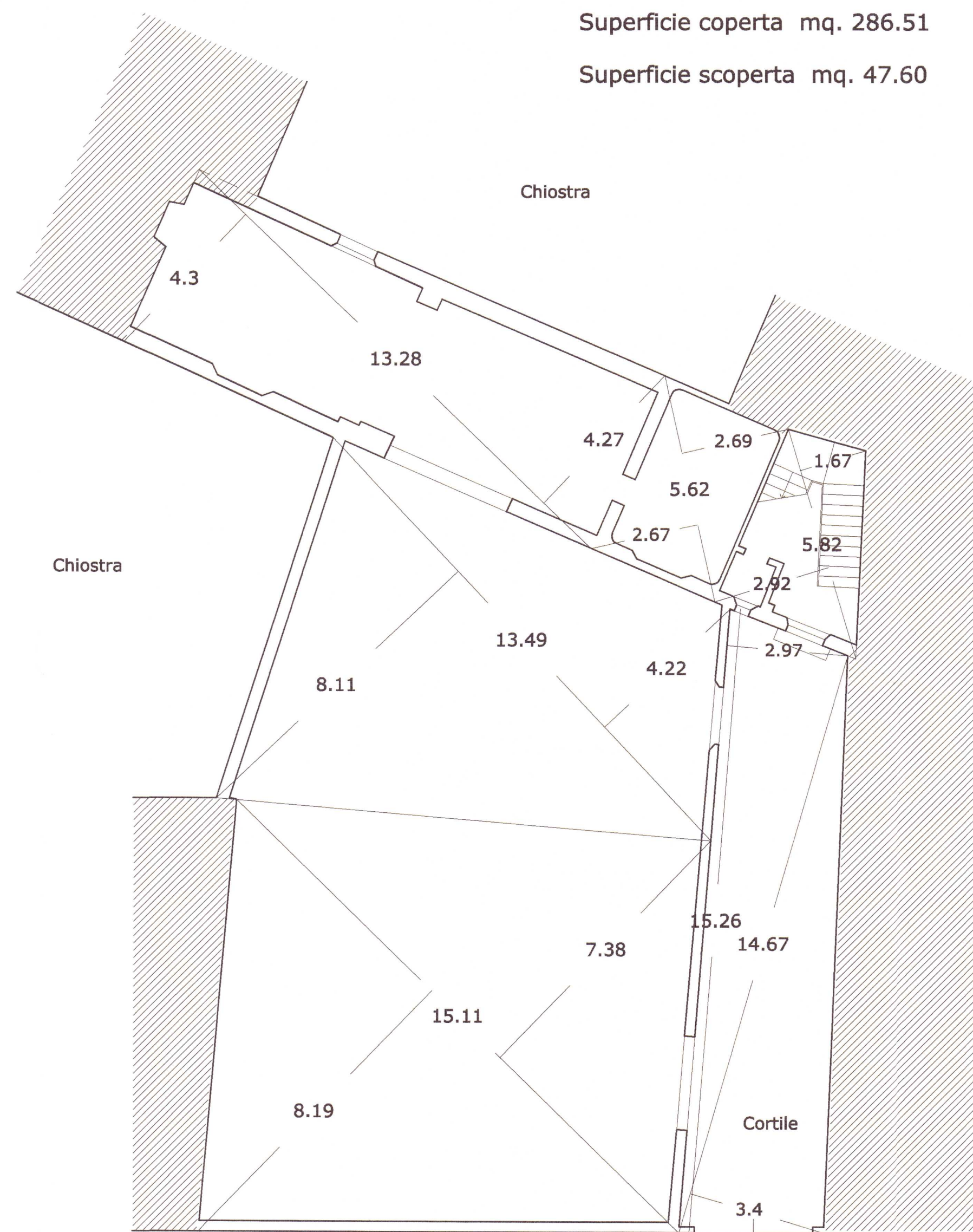

Via Giordano Bruno

DIMENSIONAMENTO
AREA DI INTERVENTO

Ristrutturazione edilizia mq.85.71
 Ristrutturazione urbanistica mq.200.80

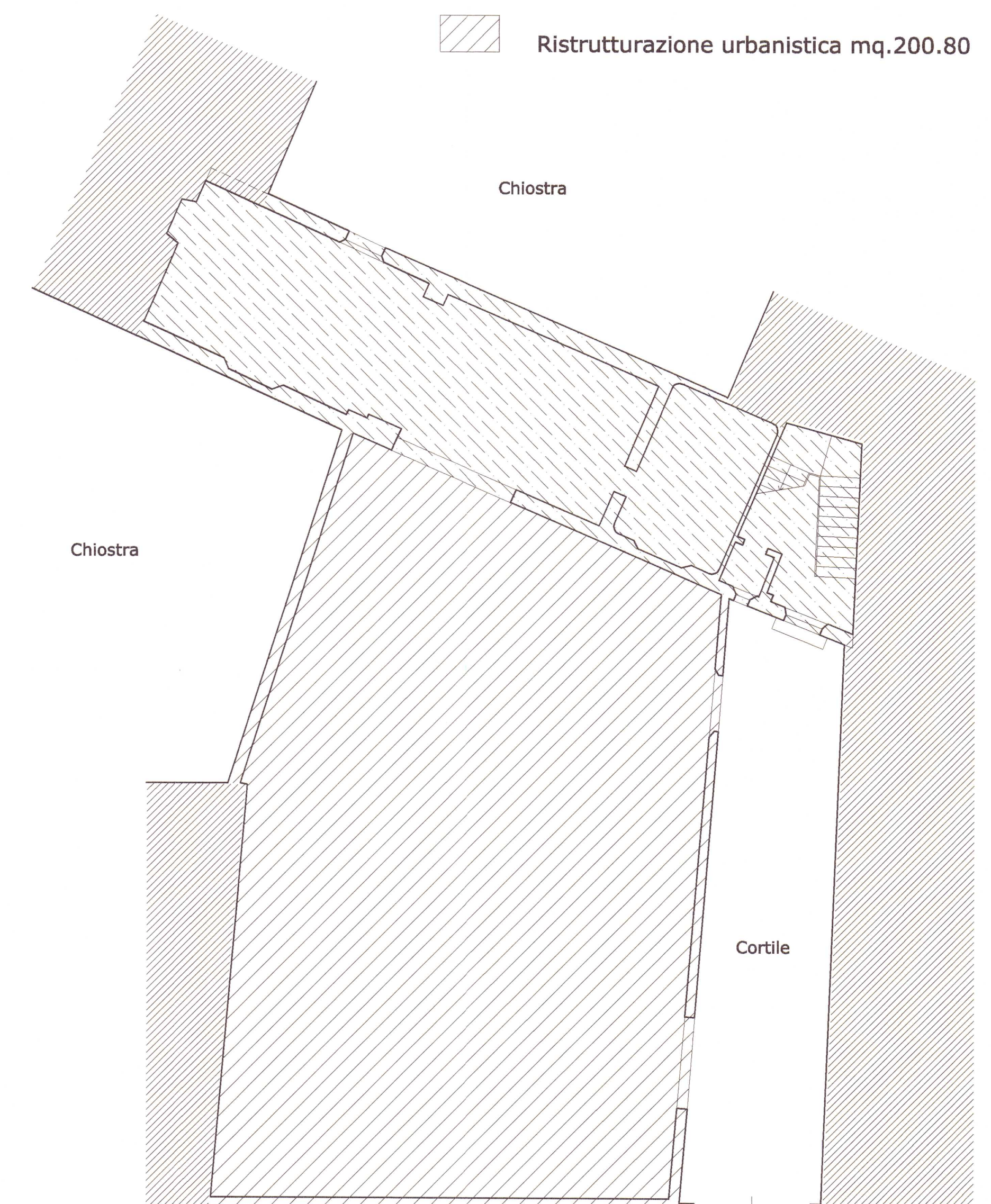

Via Giordano Bruno

INDIVIDUAZIONE
TIPOLOGIE DI INTERVENTO

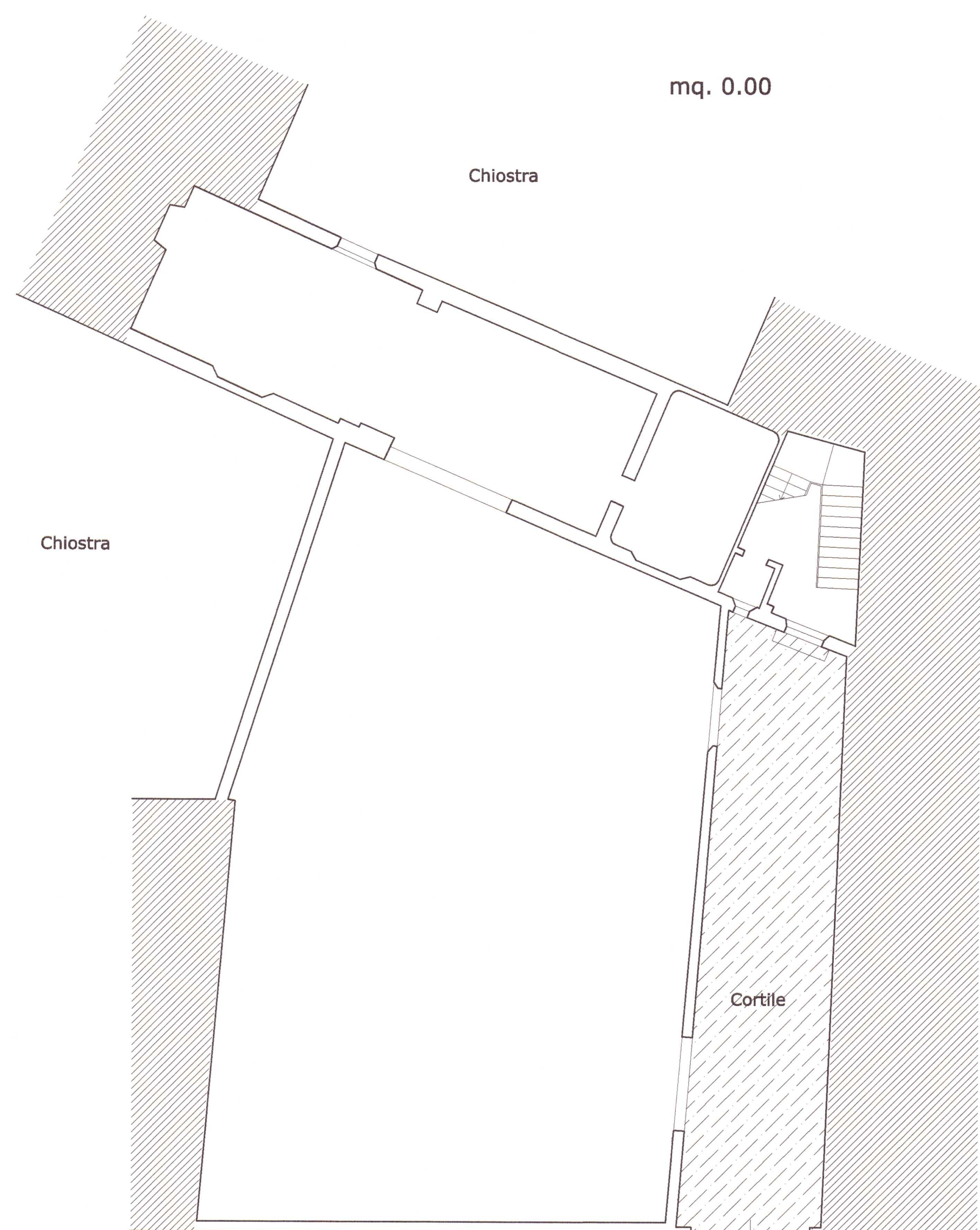

Via Giordano Bruno

SCHEMA AREE PERMEABILI
E/O A VERDE

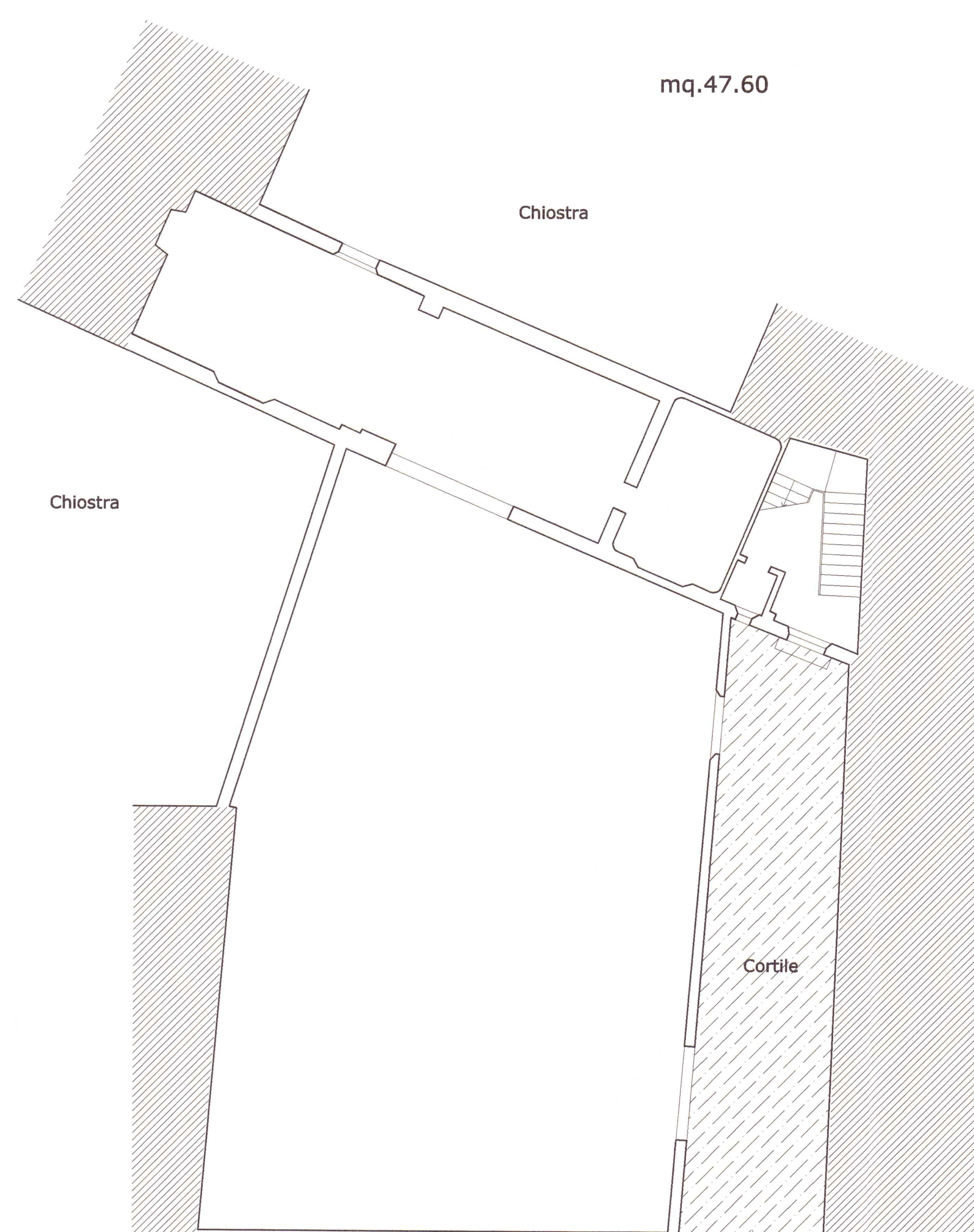

Via Giordano Bruno

SCHEMA AREE A PARCHEGGIO

11 DIC. 2001
IL FUNZIONARIO
(TOMEI G. ALBERTO)

ALLEGATO 2

architetto
CARLO PARDINI
via Giusti 24/26 - 56127 PISA
tel 050 588429
fax 050 3198028

COMUNE DI PISA
PROVINCIA DI PISA
PROGETTO DI
RISTRUTTURAZIONE
EDILIZIA ED URBANISTICA,
VARIANTE AL P.R.
APPROVATO CON
DELIBERAZIONE C.C.
N.27 DEL 15.04.99
UBICAZIONE
PISA, VIA G. BRUNO
PROPRIETA'
SIG.RA VALERIA MELANI
OGGETTO
STATO ATTUALE
AREA DI INTERVENTO E
COMPUTI

Valeria Melani

SCALA 1:100 TAV. N° 1 DEL 20.11.2001