



COMUNE DI PISA

PIANO di RECUPERO DELL' AREA "EX PIAGGIO"
VOLTA ALLA REALIZZAZIONE DI STRUTTURE RICETTIVE
E CONTESTUALE VARIANTE ALLA SCHEDA 26.3 DEL VIGENTE R.U.
AI SENSI DEL'ART.32 DELLA LEGGE REGIONE TOSCANA 65/2014
VIA DEL CHIASSATELLO, PISA

PROPRIETA': DeA Capital Real Estate SGR S.p.A.
FONDO ATLANTIC 12

PROGETTISTI: Arch. Alberto Pacciardi, Arch Luca Tosi
URBANIZZAZIONI: Ing. Claudio Pedalino, Ing. Massimiliano Lugetti
COLLABORATORI: Rita Landi, Matteo Tosi

OGGETTO:
PROFILI E SEZIONI

TAVOLA: 3.3	SCALA: 1:500	DATA: DICEMBRE 2017
DATA CONSEGNA: DICEMBRE 2017	AGGIORNAMENTI C.d.S. MARZO 2018	ANNOTAZIONI:

Disegno protetto a termini di Legge. TUTTI I DIRITTI SONO RISERVATI

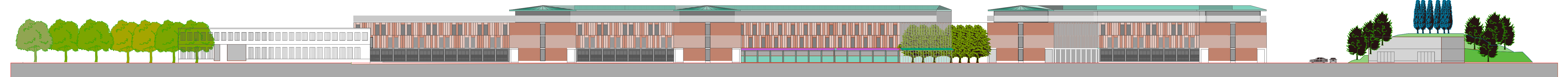

PROFILO A-A

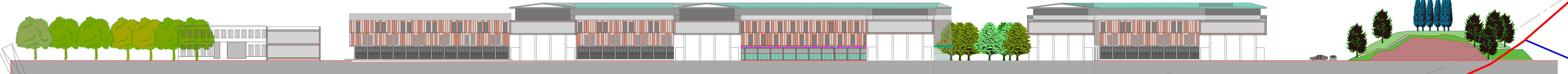

SEZIONE B-B



SEZIONE C-C

