

Area Interessata dal Piano di Recupero
corrispondente all'Area comparto n° 2
della scheda n° 9.1
del Regolamento Urbanistico del Comune
di Pisa

Area dismessa G.E.A. = 4.416 M2
(uffici e capannoni)

Manufatti edilizi esistenti

Superficie pavimentata
all'interno dell'area GEA

Superficie permeabile totale
nell'area interessata dal Piano
Attuativo = 3.248 m2

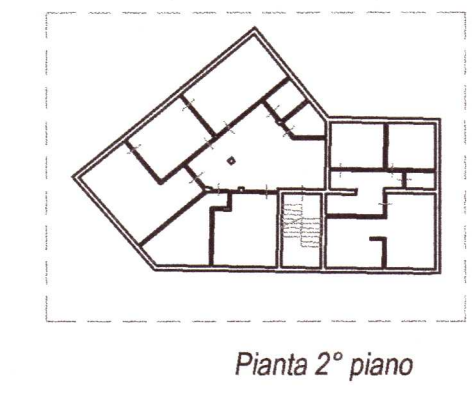
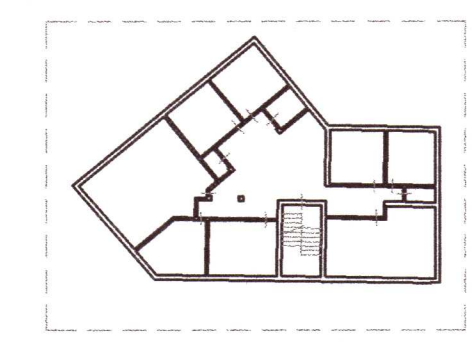

Vegetazione presente nell'area dell'ex vivaio comunale

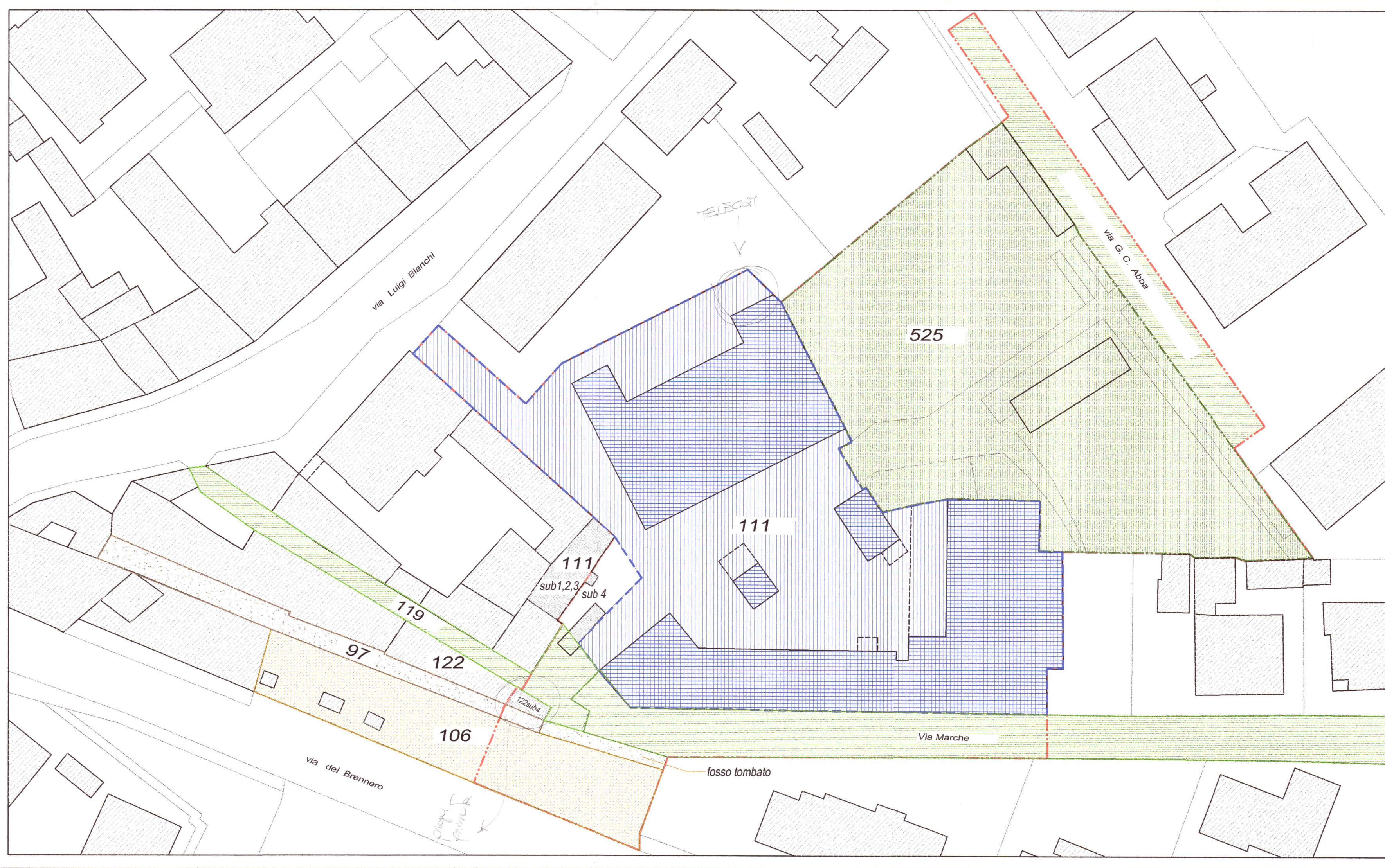

Estratto di mappa catastale

- Particella n. 111 - GEA, Azienda Servizi per l'ambiente - Edifici
- Particella n. 525 - Comune di Pisa - Vivaio
- Particella n. 119 - Comune di Pisa - Passo
- Particella n. 97 - Comune di Pisa - Incollo Sterrato
- Strada Comunale - Via Marche e Via G.C. Abba
- Particella n. 106 - Demanio dello Stato - Prato
- Particella n. 111-sub 1,2,3,4 Comune di Pisa
- Particella n. 122-sub 4 Comune di Pisa (16 m2)

N. 26 03 DIC. 2002 **ALLEGATO 2**

Comune di Pisa - GEA SpA

Area tra via Marche e via Abba
già sede della GEA SpA e del Vivaio Comunale

Piano Attuativo

AICE CONSULTING
RESPONSABILE DEL SERVIZIO: Ing. Domenico DARDANO coordinatore

RESPONSABILE DELLA COMESSA: Arch. Marcela BRACALENTI

COLLABORATORI: Geom. Leonardo FICINI
Geom. Federico MILELLA
Geom. Elena PUCCINI

Ing. DOMENICO DARDANO
PROF. INGEGNERE della Provincia di PISA
N° 1295 Sezione A
INGEGNERE CIVILE E AMBIENTALE
UNIVERSITARIA, PER LA CONCESSIONE

AICE Consulting Srl - Sede: Via Boccaccio, 20 - 56010 Ghezzano (PI) - Tel. +39 050 8755011 Fax 050 878335
Filiale: Via Piero Capponi, 19 - 20145 Milano - Tel./Fax +39 02 43912410

TIPO DOCUMENTO: TITOLO: **STATO DI FATTO: Planimetria generale**

EG

| C: | 615-01 | Disegnato: | LF | REVISIONE | DATA | SERVIZIO | AREA/CORPO | CATEGORIA | N. ELABORATO |
|--------|-----------------------------------|-----------------|----|-----------|---------------|----------|------------|-----------|--------------|
| SCALA: | 1:500 | Incaricato: | MB | 0-A | giugno 2001 | | | | |
| BOX: | 220 | Controllato RC: | MB | | | | | | |
| CD: | 106 | Approvato RS: | DO | 1-C | Novembre 2002 | | | | |
| FILE: | 615-01-PR-401-Plan-Attuale-1C.dwg | | | | | | | | |

PA AR 01

Mod. C02 - Rev. 01 (agosto 2002) - Questo documento è di proprietà riservata della Società A.I.C.E. Consulting S.r.l. di Ghezzano (Pisa).