

# COMUNE DI PISA

Piano di recupero ai sensi della L. 65/2014 art.119  
Rif.to R.U. Parte 2 art. 2.1

**REALIZZAZIONE DI UN EDIFICIO RESIDENZIALE  
PER 24 APPARTAMENTI DENOMINATO  
"IL GIARDINO VERTICALE"**  
Zona Q3b (art. 1.2.2.3 R.U.)  
Piano Attuativo

UBICAZIONE: Via Pellizzi n. 7 - Pisa  
DESTINAZIONE ED USO: Residenziale  
PROPRIETA': Tacchi Marco, Umberto e Marisa  
Progetto e DL: Arch. Valerio Baggiani  
Collaboratrice: Ing. Elena Boschi

**TAVOLA 10 STATO DI PROGETTO**

Oggetto : Prospetti e sezioni

SCALA 1:200

IL PROGETTISTA IL RICHIEDENTE



PROSPETTO OVEST



PROSPETTO EST

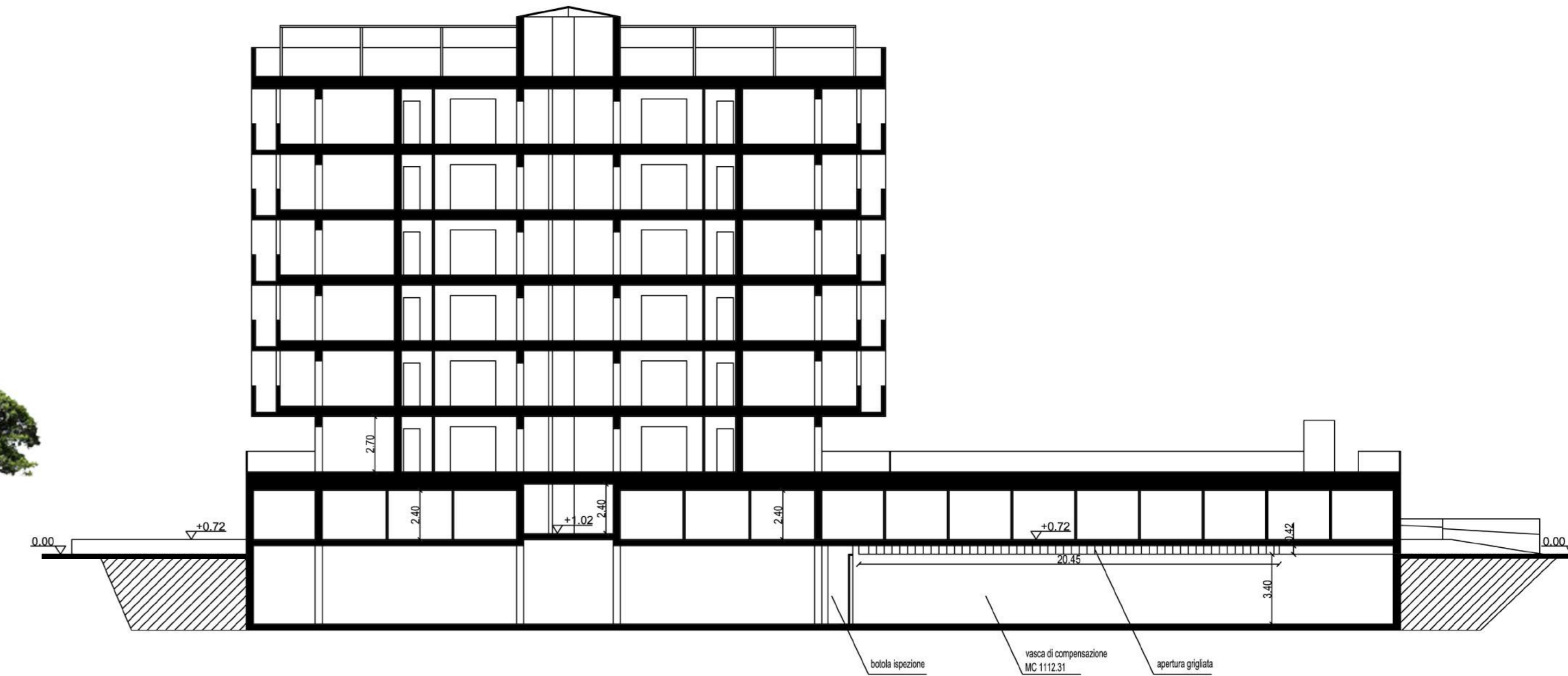

SEZIONE A-A'



PROSPETTO NORD



PROSPETTO SUD

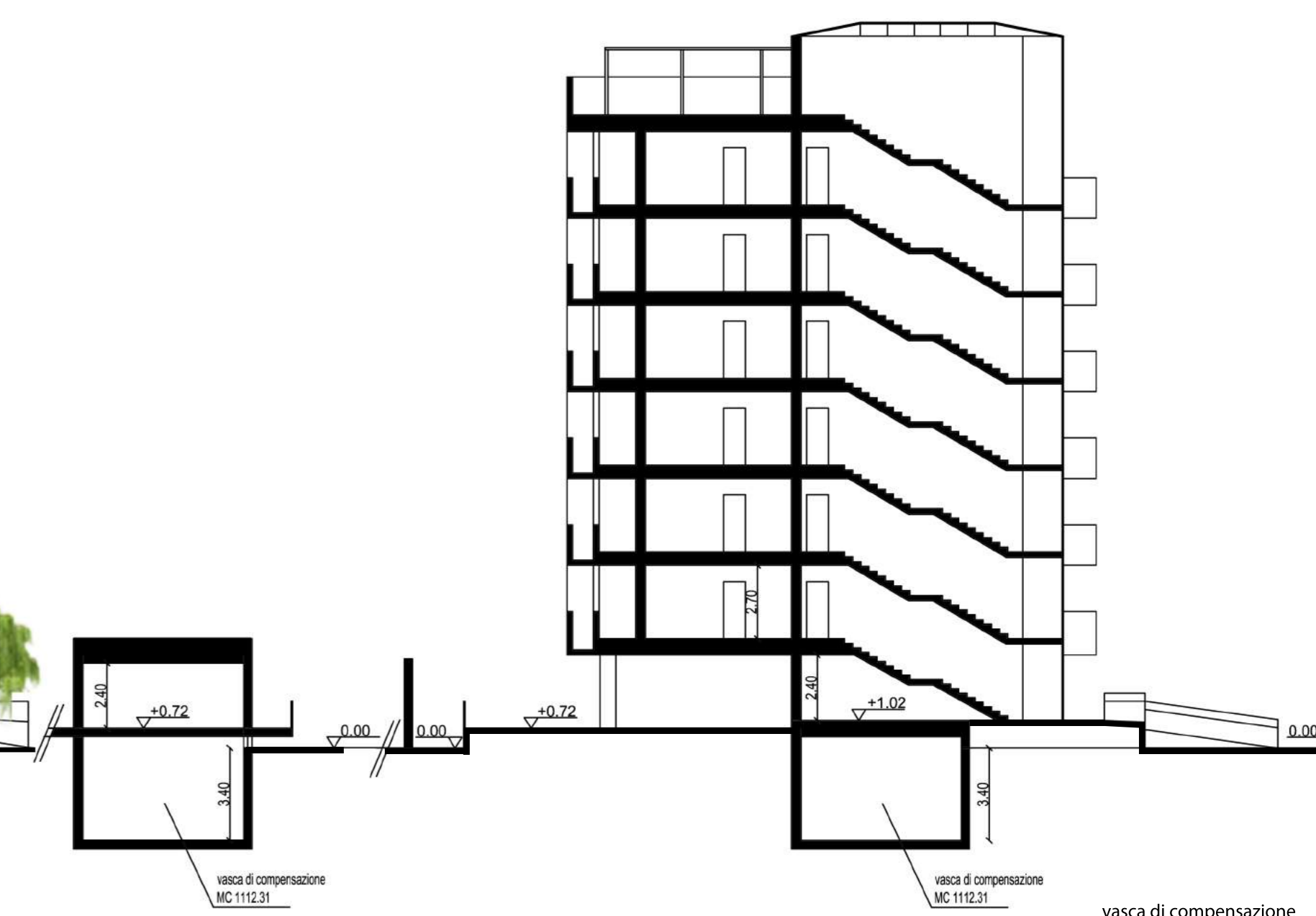

SEZIONE C-C'

SEZIONE B-B'

vasca di compensazione MC 50